



GUERRERO
GOBIERNO DEL ESTADO



2021-2024
JUNTOS TRANSFORMANDO NUESTRO MUNICIPIO



Ayuntamiento Constitucional
de
Cuetzala del Progreso Guerrero

CUETZALA DEL PROGRESO GUERRERO

CUENTA PUBLICA EJERCICIO FISCAL 2022

4.1.4.

PRESUPUESTO DE EGRESOS APROBADO CORRESPONDIENTE AL EJERCICIO FISCAL QUE SE INFORMA, A NIVEL DE PARTIDA ESPECÍFICA DEL GASTO.

Handwritten notes on the left side of the page:
2
M
E
J
H
S
H

PRESUPUESTO DE EGRESOS AUTORIZADO EJERCICIO FISCAL 2022

Handwritten notes on the right side of the page:
f
e
f



GUERRERO
GOBIERNO DEL ESTADO



2021-2024
JUNTOS TRANSFORMANDO NUESTRO MUNICIPIO



Ayuntamiento Constitucional
de
Cuetzala del Progreso Guerrero

H. Ayuntamiento Municipal de: CUETZALA DEL PROGRESO, GUERRERO.

CONTENIDO DEL PRESUPUESTO DE EGRESOS PARA EL EJERCICIO FISCAL 2022

- * ACTA DE CABILDO
- * EDICTO Y ASIGNACIONES APROBADAS DEL PRESUPUESTO DE EGRESOS
- * DISPOSICIONES DE RACIONALIDAD Y DISCIPLINA PRESUPUESTAL
- * ESTRUCTURA ORGANICA
- * ESTRUCTURA ANALITICA DEL PRESUPUESTO DE EGRESOS
- * CALENDARIO DEL PRESUPUESTO DE EGRESOS
- * NORMA PARA ARMONIZAR LA PRESENTACION DE LA INFORACION ADICIONAL DEL PROYECTO DEL PRESUPUESTO DE EGRESOS
- * CLASIFICACION POR OBJETO DEL GASTO
- * CLASIFICACION ADMINISTRATIVA
- * CLASIFICACION FUNCIONAL (FINALIDAD & FUNCION)
- * CLASIFICACION ECONOMICA
- * CLASIFICACION DE SERVICIOS PERSONALES POR CATEGORIA Y RELACION DE FONDOS UTILIZADOS PARA FINANCIAR EL CAPITULO 1000
- * PRESUPUESTO DE EGRESOS POR UNIDAD EJECUTORA DEL GASTO
- * ANALITICO DE PLAZAS Y TABULADOR DE SUELDOS Y SALARIOS
- * PLANTILLAS DE PERSONAL AUTORIZADO RAMO XXVIII
- * PLANTILLAS DE PERSONAL AUTORIZADO RAMO XXXIII
- * PROGRAMA ANUAL DE ADQUISICIONES
- * ANEXO - PROGRAMA DE INVERSION ANUAL DE OBRAS PUBLICAS (FONDO DE APORTACIONES PARA LA INFRAESTRUCTURA SOCIAL MUNICIPAL Y DE LAS DEMARCACIONES TERRITORIALES DEL DISTRITO FEDERAL (FAISM-DF)



GUERRERO
GOBIERNO DEL ESTADO



2021-2024
JUNTOS TRANSFORMANDO NUESTRO MUNICIPIO



Ayuntamiento Constitucional
de
Cuetzala del Progreso Guerrero

ACTA DE CABILDO DE APROBACION

**ACTA DE LA QUINTA SESIÓN EXTRAORDINARIA DEL
AYUNTAMIENTO DE CUETZALA DEL PROGRESO DE GUERRERO,
CORRESPONDIENTE AL CATORCE DE MARZO DE DOS MIL
VEINTIDÓS -----**

- - - EN LA CIUDAD DE CUETZALA DEL PROGRESO, GUERRERO;
SIENDO LAS DIECIOCHO HORAS DEL DÍA LUNES CATORCE DE
MARZO DEL AÑO DOS MIL VEINTIDÓS; SE REUNIERON EN LA SALA
DE CABILDOS "SENTIMIENTOS DE LA NACIÓN" DEL PALACIO
MUNICIPAL DE CUETZALA DEL PROGRESO, GUERRERO; LOS
CIUDADANOS LIC. ELIZABETH MENDOZA DAMACIO, PRESIDENTA
MUNICIPAL; C. GABRIEL NÁJERA MIRANDA, SÍNDICO
PROCURADOR MUNICIPAL; Y LOS CC. REGIDORES; MARCELA
BUSTAMANTE MENDOZA, JUAN BAIZA ÁVILA, MA. ELENA
SANTANA CERVANTES, RODRIGO VÁZQUEZ RÍOS, MARÍA SANTOS
RÍOS COLIMA, HILDE JAIME SALGADO APARICIO, Y PROFR.
HÉCTOR SALGADO RABADÁN, SECRETARIO GENERAL, PARA
CELEBRAR LA QUINTA SESIÓN EXTRAORDINARIA DEL H.
AYUNTAMIENTO DE CUETZALA DEL PROGRESO, GUERRERO; DE
LA ADMINISTRACIÓN MUNICIPAL 2021-2024, ACTO AL CUAL
FUERON PREVIAMENTE CONVOCADOS.

- - - PARA DAR INICIO A LOS TRABAJOS LA PRESIDENTA
MUNICIPAL LIC. ELIZABETH MENDOZA DAMACIO EXPRESO:
"CIUDADANAS Y CIUDADANOS INTEGRANTES DEL HONORABLE
AYUNTAMIENTO DE CUETZALA DEL PROGRESO, GUERRERO;
DAREMOS INICIO A LA QUINTA SESIÓN EXTRAORDINARIA DEL
AYUNTAMIENTO, DE ESTA ADMINISTRACIÓN DOS MIL VEINTIUNO
- DOS MIL VEINTICUATRO, A LA CUAL LES DOY LA MÁS CORDIAL
BIENVENIDA, ESTA SESIÓN FUE CONVOCADA PARA TOMAR
ACUERDOS RELACIONADOS CON LA CONTINUIDAD Y BUENA
MARCHA DE LOS TRABAJOS DEL AYUNTAMIENTO. -----

--- PARA DAR INICIO A LOS TRABAJOS, LA PRESIDENTA SOLICITÓ
AL SECRETARIO GENERAL REALIZAR EL PASE DE LISTA
REGLAMENTARIO. -----



- - - HECHO QUE FUE, EL SECRETARIO DEL CABILDO NOTIFICÓ:
"CIUDADANA PRESIDENTA, DESPUÉS DE REALIZAR EL PASE DE LISTA SE COMPROBÓ QUE SE ENCUENTRAN PRESENTES LA TOTALIDAD DE LOS EDILES, POR LO QUE SE DECLARA LA EXISTENCIA DEL QUÓRUM LEGAL PARA EL DESARROLLO DE LA SESIÓN".-----

- - - POR LO CUAL, LA PRESIDENTA MUNICIPAL PROSIGUIÓ:
"CIUDADANOS EDILES AL EXISTIR EL QUÓRUM LEGAL QUE NOS PERMITE DESARROLLAR NUESTROS TRABAJOS, SIENDO LAS DIECIOCHO HORAS CON DIEZ MINUTOS DEL DÍA LUNES CATORCE DE MARZO DEL AÑO DOS MIL VEINTIDÓS, QUEDA LEGALMENTE INSTALADA ESTA SESIÓN DEL AYUNTAMIENTO, POR LO TANTO, SE DECLARAN VÁLIDOS LOS ACUERDOS QUE TOMEMOS; PARA DAR INICIO AL DESAHOGO DE LOS PUNTOS DEL ORDEN DEL DÍA, SOLICITO AL SECRETARIO DÉ LECTURA A LA PROPUESTA DEL ORDEN DEL DÍA CORRESPONDIENTE".-----

- - - **SECRETARIO GENERAL:** "CON SU PERMISO PRESIDENTA MUNICIPAL, CIUDADANOS EDILES, EL PROYECTO DEL ORDEN DEL DÍA ES EL SIGUIENTE:-----

1.- LECTURA Y APROBACIÓN, DEL ACTA ANTERIOR, EN SU CASO.-----

2.- "ACUERDO QUE PRESENTA LA LICENCIADA ELIZABETH MENDOZA DAMACIO, PRESIDENTA MUNICIPAL, QUE APRUEBA LA SUSCRIPCIÓN Y FIRMA DEL "CONVENIO MARCO DE COLABORACIÓN ADMINISTRATIVA EN MATERIA HACENDARIA Y SU ANEXO 1 PARA LA ADMINISTRACIÓN DEL IMPUESTO PREDIAL E IMPUESTOS ADICIONALES APLICABLES" QUE CELEBRA EL GOBIERNO DEL ESTADO DE GUERRERO Y EL MUNICIPIO DE CUETZALA DEL PROGRESO.-----

3.- "ACUERDO QUE PRESENTA LA LICENCIADA ELIZABETH MENDOZA DAMACIO, PRESIDENTA MUNICIPAL, QUE APRUEBA



EL PRESUPUESTO DE EGRESOS; EL PRESUPUESTO BASADO EN RESULTADOS (PBR) DE LAS UNIDADES ADMINISTRATIVAS; EL PROGRAMA OPERATIVO ANUAL; EL TABULADOR DE SUELDOS Y SALARIOS Y NÚMERO ANALÍTICO DE PLAZAS; LA ESTRUCTURA ORGÁNICA Y EL PROGRAMA ANUAL DE INVERSIÓN CON RECURSOS DEL FONDO DE APORTACIONES PARA LA INFRAESTRUCTURA SOCIAL MUNICIPAL (FAISM-DF) TODOS DEL EJERCICIO FISCAL 2022, DEL H. AYUNTAMIENTO DE CUETZALA DEL PROGRESO, GUERRERO.-----

4.- ASUNTOS GENERALES. -----

5. CLAUSURA DE LA SESIÓN. -----

- - - **PRESIDENTA MUNICIPAL:** "SECRETARIO DEL CABILDO, LE SOLICITO SOMETA A LA CONSIDERACIÓN DEL AYUNTAMIENTO EL PROYECTO DEL ORDEN DEL DÍA". -----

- - - **SECRETARIO DEL CABILDO:** "CIUDADANOS EDILES QUIENES ESTÉN A FAVOR DEL PROYECTO DEL ORDEN DEL DÍA, DEL CUAL LES ACABO DE DAR CUENTA, SÍRVANSE MANIFESTARLO LEVANTANDO LA MANO." CIUDADANA PRESIDENTA DESPUÉS DE HABER REALIZADO LA VOTACIÓN RESPECTO DEL PROYECTO DEL ORDEN DEL DÍA, ÉSTE FUE APROBADO POR **UNANIMIDAD DE VOTOS**".-----

- - - **PRESIDENTA MUNICIPAL:** UNA VEZ APROBADO EL ORDEN DEL DÍA PARA ESTA SESIÓN, SOLICITO AL SECRETARIO DÉ CUENTA DEL PRIMER PUNTO A DESAHOGAR". -----

- - - **SECRETARIO DE CABILDO:** "EL PUNTO DEL ORDEN DEL DÍA A DESAHOGAR CORRESPONDE A LA "LECTURA Y APROBACIÓN DEL ACTA ANTERIOR, EN SU CASO. -----

- - - **PRESIDENTA MUNICIPAL:** SE PONE A SU CONSIDERACIÓN EL PROYECTO DEL ACTA ANTERIOR; SI HAY ALGUNA INTERVENCIÓN SÍRVANSE MANIFESTARLO, AL NO HABER

INTERVENCIÓN SECRETARIO GENERAL SÍRVASE TOMAR LA VOTACIÓN POR FAVOR. -----

--- **SECRETARIO DEL CABILDO:** "CIUDADANOS EDILES QUIENES ESTÉN A FAVOR DEL PROYECTO "DEL ACTA DE LA SESIÓN DE CABILDO ANTERIOR. DEL CUAL LES ACABO DE DAR CUENTA, SÍRVANSE MANIFESTARLO LEVANTANDO LA MANO." CIUDADANA PRESIDENTA DESPUÉS DE HABERSE REALIZADO LA VOTACIÓN EL ACTA FUE APROBADA POR **UNANIMIDAD DE VOTOS**".-----

- - - **PRESIDENTA MUNICIPAL:** UNA VEZ APROBADA EL ACTA ANTERIOR DEL H. AYUNTAMIENTO, SOLICITO AL SECRETARIO DÉ CUENTA DEL SIGUIENTE PUNTO A DESAHOGAR. -----

--- **SECRETARIO DEL CABILDO:** EL PUNTO DEL ORDEN DEL DÍA A DESAHOGAR CORRESPONDE "ACUERDO QUE PRESENTA LA LICENCIADA ELIZABETH MENDOZA DAMACIO, PRESIDENTA MUNICIPAL, QUE APRUEBA LA SUSCRIPCIÓN Y FIRMA DEL "CONVENIO MARCO DE COLABORACIÓN ADMINISTRATIVA EN MATERIA HACENDARIA Y SU ANEXO 1 PARA LA ADMINISTRACIÓN DEL IMPUESTO PREDIAL E IMPUESTOS ADICIONALES APLICABLES" QUE CELEBRA EL GOBIERNO DEL ESTADO DE GUERRERO Y EL MUNICIPIO DE CUETZALA DEL PROGRESO".-----

- - - **PRESIDENTA MUNICIPAL:** SE PONE A SU CONSIDERACIÓN EL PROYECTO DE "ACUERDO QUE PRESENTA LA LICENCIADA ELIZABETH MENDOZA DAMACIO, PRESIDENTA MUNICIPAL, QUE APRUEBA LA SUSCRIPCIÓN Y FIRMA DEL "CONVENIO MARCO DE COLABORACIÓN ADMINISTRATIVA EN MATERIA HACENDARIA Y SU ANEXO 1 PARA LA ADMINISTRACIÓN DEL IMPUESTO PREDIAL E IMPUESTOS ADICIONALES APLICABLES" QUE CELEBRA EL GOBIERNO DEL ESTADO DE GUERRERO Y EL MUNICIPIO DE CUETZALA DEL PROGRESO". SI HAY ALGUNA INTERVENCIÓN SÍRVANSE MANIFESTARLO.

AL NO HABER INTERVENCIONES AL RESPECTO DE LOS INTEGRANTES DE ESTE CABILDO, SECRETARIO SÍRVASE SOMETERLO A VOTACIÓN Y TOMAR LOS RESULTADOS DE LA MISMA POR FAVOR. -----

--- **SECRETARIO DEL CABILDO:** CIUDADANOS EDILES QUIENES ESTÉN A FAVOR DEL PROYECTO “ACUERDO QUE PRESENTA LA LICENCIADA ELIZABETH MENDOZA DAMACIO, PRESIDENTA MUNICIPAL, QUE APRUEBA LA SUSCRIPCIÓN Y FIRMA DEL “CONVENIO MARCO DE COLABORACIÓN ADMINISTRATIVA EN MATERIA HACENDARIA Y SU ANEXO 1 PARA LA ADMINISTRACIÓN DEL IMPUESTO PREDIAL E IMPUESTOS ADICIONALES APLICABLES” QUE CELEBRA EL GOBIERNO DEL ESTADO DE GUERRERO Y EL MUNICIPIO DE CUETZALA DEL PROGRESO”. DEL CUAL LES ACABO DE DAR CUENTA, SÍRVANSE MANIFESTARLO LEVANTANDO LA MANO.” CIUDADANA PRESIDENTA DESPUÉS DE HABERSE REALIZADO LA VOTACIÓN EL ACTA FUE APROBADA POR UNANIMIDAD DE VOTOS”.-----

--- **PRESIDENTA MUNICIPAL:** UNA VEZ DESAHOOGADO EL SEGUNDO PUNTO DEL ORDEN DEL DÍA PARA ESTA SESIÓN, SOLICITO AL SECRETARIO DÉ CUENTA DEL SIGUIENTE PUNTO A DESAHOGAR. -----

--- **SECRETARIO DEL CABILDO:** EL PUNTO DEL ORDEN DEL DÍA A DESAHOGAR CORRESPONDE AL “ACUERDO QUE PRESENTA LA LICENCIADA ELIZABETH MENDOZA DAMACIO, PRESIDENTA MUNICIPAL, QUE APRUEBA EL PRESUPUESTO DE EGRESOS; EL PRESUPUESTO BASADO EN RESULTADOS (PBR) DE LAS UNIDADES ADMINISTRATIVAS; EL PROGRAMA OPERATIVO ANUAL; EL TABULADOR DE SUELDOS Y SALARIOS Y NÚMERO ANALÍTICO DE PLAZAS; LA ESTRUCTURA ORGÁNICA Y EL PROGRAMA ANUAL DE INVERSIÓN CON RECURSOS DEL FONDO DE APORTACIONES PARA LA INFRAESTRUCTURA SOCIAL MUNICIPAL (FAISM-DF) TODOS DEL EJERCICIO FISCAL 2022, DEL H. AYUNTAMIENTO DE CUETZALA DEL PROGRESO, GUERRERO”. -----

- - - **PRESIDENTA MUNICIPAL:** SE PONE A SU CONSIDERACIÓN EL PROYECTO DE "ACUERDO QUE PRESENTA LA LICENCIADA ELIZABETH MENDOZA DAMACIO, PRESIDENTA MUNICIPAL, QUE APRUEBA EL PRESUPUESTO DE EGRESOS; EL PRESUPUESTO BASADO EN RESULTADOS (PBR) DE LAS UNIDADES ADMINISTRATIVAS; EL PROGRAMA OPERATIVO ANUAL; EL TABULADOR DE SUELDOS Y SALARIOS Y NÚMERO ANALÍTICO DE PLAZAS; LA ESTRUCTURA ORGÁNICA Y EL PROGRAMA ANUAL DE INVERSIÓN CON RECURSOS DEL FONDO DE APORTACIONES PARA LA INFRAESTRUCTURA SOCIAL MUNICIPAL (FAISM-DF) TODOS DEL EJERCICIO FISCAL 2022, DEL H. AYUNTAMIENTO DE CUETZALA DEL PROGRESO, GUERRERO". SI HAY ALGUNA INTERVENCIÓN SÍRVANSE MANIFESTARLO.

AL NO HABER INTERVENCIONES AL RESPECTO DE LOS INTEGRANTES DE ESTE CABILDO, SECRETARIO SÍRVASE SOMETERLO A VOTACIÓN Y TOMAR LOS RESULTADOS DE LA MISMA POR FAVOR. -----

--- **SECRETARIO DEL CABILDO:** "CIUDADANOS EDILES QUIENES ESTÉN A FAVOR DEL "ACUERDO QUE PRESENTA LA LICENCIADA ELIZABETH MENDOZA DAMACIO, PRESIDENTA MUNICIPAL, QUE APRUEBA EL PRESUPUESTO DE EGRESOS; EL PRESUPUESTO BASADO EN RESULTADOS (PBR) DE LAS UNIDADES ADMINISTRATIVAS; EL PROGRAMA OPERATIVO ANUAL; EL TABULADOR DE SUELDOS Y SALARIOS Y NÚMERO ANALÍTICO DE PLAZAS; LA ESTRUCTURA ORGÁNICA Y EL PROGRAMA ANUAL DE INVERSIÓN CON RECURSOS DEL FONDO DE APORTACIONES PARA LA INFRAESTRUCTURA SOCIAL MUNICIPAL (FAISM-DF) TODOS DEL EJERCICIO FISCAL 2022, DEL H. AYUNTAMIENTO DE CUETZALA DEL PROGRESO, GUERRERO". DEL CUAL LES ACABO DE DAR CUENTA, SÍRVANSE MANIFESTARLO LEVANTANDO LA MANO". CIUDADANA PRESIDENTA DESPUÉS DE HABERSE REALIZADO LA VOTACIÓN EL ACTA FUE APROBADA POR **UNANIMIDAD DE VOTOS**".-----

- - - **PRESIDENTA MUNICIPAL:** UNA VEZ DESAHOGADO EL TERCER PUNTO DEL ORDEN DEL DÍA PARA ESTA SESIÓN, SOLICITO AL SECRETARIO DÉ CUENTA DEL SIGUIENTE PUNTO A DESAHOGAR. -----

- - - **SECRETARIO DE CABILDO:** EL SIGUIENTE PUNTO DEL ORDEN DEL DÍA A DESAHOGAR CORRESPONDE AL PUNTO NUMERO CUATRO "ASUNTOS GENERALES". -----

- - **PRESIDENTA MUNICIPAL:** DE HABER COMENTARIOS AL RESPECTO DECLARO ABIERTOS LOS ESPACIOS DE PARTICIPACIÓN, TODA VEZ QUE NO HUBO PARTICIPACIONES SE DIO POR CONCLUIDO EL PUNTO. -

- - - - UNA VEZ QUE NO HAY MÁS TEMAS QUE DESAHOGAR EN EL PUNTO QUE ANTECEDIÓ, CIUDADANO SECRETARIO PROCEDA A DAR CUENTA CON EL SIGUIENTE PUNTO A DESAHOGAR DEL ORDEN DEL DÍA".

- **SECRETARIO GENERAL:** CIUDADANA PRESIDENTA, CIUDADANAS Y CIUDADANOS EDILES, EL ÚLTIMO PUNTO DEL ORDEN DEL DÍA CORRESPONDE A LA CLAUSURA DE LA SESIÓN.

SECRETARIO DEL CABILDO: CIUDADANAS Y CIUDADANOS EDILES, LOS PUNTOS DEL ORDEN DEL DÍA SE HAN DESAHOGADO EN SU TOTALIDAD, POR LO TANTO SE PROCEDE A LA CLAUSURA DE LA SESIÓN. -----

PRESIDENTA MUNICIPAL: EN VIRTUD DE HABERSE DESAHOGADO LOS PUNTOS DEL ORDEN DEL DÍA POR LOS CUALES NOS CONVOCAMOS A LA PRESENTE SESIÓN, SIENDO LAS DIECINUEVE HORAS, DEL DÍA CATORCE DE MARZO DEL AÑO DOS MIL VEINTIDÓS, DECLARO CLAUSURADOS LOS TRABAJOS DE ESTA QUINTA SESIÓN EXTRAORDINARIA DEL AYUNTAMIENTO DE CUETZALA DEL PROGRESO, GUERRERO; DE

LA ADMINISTRACIÓN DOS MIL VEINTIUNO - DOS MIL VEINTICUATRO. DAMOS FE. -----

DADO EL CATORCE DE MARZO DEL AÑO DOS MIL VEINTIDÓS, EN LA SALA DE CABILDOS "SENTIMIENTOS DE LA NACIÓN" DEL PALACIO MUNICIPAL DEL HONORABLE AYUNTAMIENTO DE CUETZALA DEL PROGRESO, GUERRERO.

ATENTAMENTE





PRESIDENTA
Lic. **Elizabeth Mendoza Damacio**
CONSTITUCIONAL DE
CUETZALA DEL PROGRESO
Presidenta Municipal
ADMINISTRACION
2021 - 2024



SINDICATURA
C. Gabriel Najera Miranda
H. AYUNTAMIENTO
CONSTITUCIONAL DE
CUETZALA DEL PROGRESO
Sindico Procurador
ADMINISTRACION
2021 - 2024



COMISION DE
C. Juan Baiza Avila
DE OBRAS PUBLICAS
Y OBRAS PUBLICAS
Regidor
H. AYUNTAMIENTO
CONSTITUCIONAL DE
CUETZALA DEL PROGRESO
ADMINISTRACION
2021 - 2024



COMISION DE DESARROLLO
C. Marcela Bustamante Mendoza
RURAL MEDIO AMBIENTE
Y RECURSOS NATURALES
Regidora
H. AYUNTAMIENTO
CONSTITUCIONAL DE
CUETZALA DEL PROGRESO
ADMINISTRACION
2021 - 2024



COMISION DE SALUD
C. Ma. Elena Santana Cervantes
Y ASISTENCIA SOCIAL,
COMERCIO Y ABASTO POPULAR
Regidora
H. AYUNTAMIENTO
CONSTITUCIONAL DE
CUETZALA DEL PROGRESO
ADMINISTRACION
2021 - 2024



COMISION DE EDUCACION,
C. Hilde Jaime Salgado Aparicio
JUVENTUD, CULTURA
RECREACION Y ESPECTACULOS
Regidor
H. AYUNTAMIENTO
CONSTITUCIONAL DE
CUETZALA DEL PROGRESO
ADMINISTRACION
2021 - 2024



COMISION DE ATENCION
C. Rodrigo Vázquez Ríos
Y PARTICIPACION
SOCIAL DE MIGRANTES
Regidor
H. AYUNTAMIENTO
CONSTITUCIONAL DE
CUETZALA DEL PROGRESO
ADMINISTRACION
2021 - 2024



COMISION DE
C. Maria Santos Ríos Colima
DESARROLLO SOCIAL Y
FOMENTO AL EMPLEO
Regidora
H. AYUNTAMIENTO
CONSTITUCIONAL DE
CUETZALA DEL PROGRESO
ADMINISTRACION
2021 - 2024



SECRETARÍA GENERAL
Profr. Héctor Salgado Rabadán
H. AYUNTAMIENTO
CONSTITUCIONAL DE
CUETZALA DEL PROGRESO
Secretario General
ADMINISTRACION
2021 - 2024



ACUERDO QUE PRESENTA LA LICENCIADA ELIZABETH MENDOZA DAMACIO, PRESIDENTA MUNICIPAL, QUE APRUEBA EL PRESUPUESTO DE EGRESOS; EL PRESUPUESTO BASADO EN RESULTADOS (PBR) DE LAS UNIDADES ADMINISTRATIVAS; EL PROGRAMA OPERATIVO ANUAL; EL TABULADOR DE SUELDOS Y SALARIOS Y NÚMERO ANALÍTICO DE PLAZAS; LA ESTRUCTURA ORGÁNICA Y EL PROGRAMA ANUAL DE INVERSIÓN CON RECURSOS DEL FONDO DE APORTACIONES PARA LA INFRAESTRUCTURA SOCIAL MUNICIPAL (FAISM-DF) TODOS DEL EJERCICIO FISCAL 2022, DEL H. AYUNTAMIENTO DE CUETZALA DEL PROGRESO, GUERRERO.

La ciudadana licenciada Elizabeth Mendoza Damacio, Presidenta Municipal de Cuetzala del Progreso, Guerrero; con fundamento en los artículos 61, fracción I; 72 y 73, fracciones I; V y IX de la Ley Orgánica del Municipio Libre del Estado de Guerrero; a sus habitantes: **HACE SABER.**

CONSIDERANDO

PRIMERO: Que en términos del artículo 62, fracción III, de la Ley Orgánica del Municipio Libre del Estado de Guerrero, son facultades y obligaciones del Ayuntamiento en materia de hacienda, formular y remitir al Congreso del Estado a más tardar el 15 de Octubre, sus presupuestos anuales de ingresos, para expedir en su caso, la Ley de Ingresos, junto con la Tabla de Valores Unitarios de suelo Construcción del año siguiente; con excepción del año de renovación de los Ayuntamientos, que lo podrán entregar a más tardar el 30 de octubre del año de la elección.

SEGUNDO: Que, en términos del precepto antes señalado, el Congreso del Estado está facultado para incorporar a la iniciativa de ingresos municipales, que, al efecto presente en el Ejecutivo del Estado, el monto total de ingresos autorizado por Municipio, siempre y cuando los presupuestos se hayan remitido



previo acuerdo de los Ayuntamientos. En el caso de que un Ayuntamiento no presente su propuesta de ingresos, el Congreso suplirá esta deficiencia en los términos de Ley.

TERCERO: Que el artículo 62, fracciones V y VI, de la Ley Orgánica del Municipio Libre del Estado de Guerrero, establece la fracción V, que son facultades y obligaciones del Ayuntamiento en materia de hacienda, entre otras, la de recaudar y administrar los ingresos correspondientes a la Hacienda Pública Municipal; y fracción VI, aprobar, ejercer y controlar su presupuesto de egresos conforme a los ingresos disponibles.

CUARTO: Que el artículo 65, del mencionado cuerpo normativo, señala que son facultades y obligaciones de los Ayuntamientos en materia de Planeación y Presupuesto, entre otras, fracción I. Promover y ejecutar las acciones necesarias para lograr el desarrollo integral de los Municipios y vigilar la correcta prestación de los servicios públicos municipales; fracción II. Preparar, examinar, discutir y aprobar el presupuesto de egresos sobre la base de sus ingresos disponibles y de conformidad con el Programa Operativo Anual correspondiente y el Plan Municipal de Desarrollo y los convenios de colaboración respectivos; fracción III. Coordinar sus planes municipales con el Plan Nacional de Desarrollo, el Plan Sexenal de Desarrollo, los programas operativos anuales y demás programas municipales, en el seno del Sistema Estatal de Planeación Democrática y en el seno del Comité de Planeación para el Desarrollo del Estado de Guerrero.

QUINTO: Que en términos del artículo 70, fracción III, de la Ley Orgánica del Municipio Libre del Estado de Guerrero; queda prohibido a los Ayuntamientos, imponer contribuciones que no estén fijadas en la Ley de Ingresos Municipales u otras leyes aplicables, así como aquellas que correspondan a la Federación o al Estado.

SEXTO: Que en términos del artículo 71 de la Ley Orgánica del Municipio Libre del Estado de Guerrero, los Ayuntamientos elaborarán libremente su programa anual de actividades, así como los demás programas anuales, ajustándose al efecto a su presupuesto de egresos, Ley de Ingresos, Ley de Planeación del Estado y al programa trianual de labores.

SEPTIMO: Que El artículo 73, dispone que son facultades y obligaciones del Presidente Municipal, entre otras, fracción XIV, someter a la aprobación del Ayuntamiento el presupuesto anual de egresos y sus modificaciones correspondientes de ser el caso.

OCTAVO: El Presupuesto de egresos es el acto aprobado por el Ayuntamiento que permite a la Administración Pública Municipal usar los recursos monetarios del Municipio durante un año fiscal. El Presupuesto de Egresos especifica el monto y destino de los recursos económicos que el Gobierno municipal requiere durante un ejercicio fiscal, es decir, un año, para obtener los resultados comprometidos y demandados por los diversos sectores de la sociedad. El Presupuesto de egresos del Ejercicio Fiscal 2022, del municipio de Cuetzala del Progreso, Guerrero, del Ejercicio Fiscal 2022, será por un monto de \$ 49,324,620.20 (CUARENTA Y NUEVE MILLONES TRESCIENTOS VEINTICUATRO MIL SEISCIENTOS VEINTE PESOS 20/100 M.N.) de conformidad con el anexo A, en el que se especifican los rubros y montos.

NOVENO: Que el presupuesto basado en resultados (PBR) es una metodología que permite mejorar la calidad del gasto público y promover una adecuada rendición de cuentas. El Presupuesto basado en Resultados – Sistema de Evaluación del Desempeño (PbR-SED) es un esquema que ha permitido consolidar la utilización de una estructura programática con base en Programas presupuestarios (Pp) que orientan la asignación de recursos al cumplimiento de objetivos específicos y claros para resolver los problemas. Por las razones

expuestas, se aprueba este documento para el ejercicio fiscal 2022, del H. Ayuntamiento de Cuetzala del Progreso, Guerrero.

DÉCIMO: El Programa Operativo Anual es una técnica de gestión estratégica para el despliegue de objetivos y reglas para un año siguiente, determinando: los proyectos, las actividades, las metas y los recursos necesarios que cada una de las funciones involucradas del ente gubernamental, tanto de la cadena de valor, como de los procesos administrativos. Para cumplir con las finalidades expuestas se propone la aprobación del Programa Operativo Anual de las Unidades Administrativas, del Ejercicio Fiscal 2022, del H. Ayuntamiento de Cuetzala del Progreso, Guerrero.

DÉCIMO PRIMERO: El Tabulador General de Sueldos y Prestaciones y número analítico de plazas, es el instrumento técnico en el que se fijan y ordenan por nivel salarial las percepciones ordinarias, para los puestos genéricos de cada una de las Instancias del Ayuntamiento. Por las razones expuestas se aprueba para el Ejercicio Fiscal 2022, del H. Ayuntamiento Municipal de Cuetzala del Progreso, Guerrero, el Tabulador General de Sueldos y Prestaciones y número analítico de plazas.

DÉCIMO SEGUNDO: La estructura orgánica y funcional es un instrumento de gestión que ayuda a definir con claridad las funciones de las diferentes unidades administrativas de una organización. Apoya al cumplimiento del Plan Estratégico; y, facilita la coordinación institucional. Por las razones expuestas se aprueba para el Ejercicio Fiscal 2022, del H. Ayuntamiento Municipal de Cuetzala del Progreso, Guerrero, la estructura orgánica y funcional.

DÉCIMO TERCERO: El Programa Anual de Inversión de Obra Pública Municipal es un instrumento de planeación elaborado por la Dirección de Obras Públicas tomando como referencia el presupuesto de inversión con recursos del Fondo de Aportaciones Para la Infraestructura Social Municipal (FAISM-DF) Por las

razones expuestas se aprueba para el Ejercicio Fiscal 2022, del H. Ayuntamiento Municipal de Cuetzala del Progreso, Guerrero, el Programa Anual de Inversión de Obra Pública Municipal.

DECIMO CUARTO: Que en términos del artículo 106, fracción II, de la Ley Orgánica del Municipio Libre del Estado de Guerrero; son facultades y obligaciones del Tesorero Municipal, recaudar, custodiar, concentrar y administrar los ingresos provenientes de los impuestos, derechos, productos o aprovechamientos que consigne la Ley de Ingresos Municipales.

DÉCIMO QUINTO: Que en ejercicio de la facultad y atribución de la Presidenta Municipal de presentar dictámenes, acuerdos económicos y órdenes del día; en su oportunidad se le dio lectura a su contenido; una vez sometido a la consideración del pleno del Ayuntamiento; se analizó y discutió; por lo anterior, con fundado en los artículos 170, numerales 1 y 2; 171; 172, numeral 1; 177; 178, fracciones I y XIV y 191, fracción 1, numeral I de la Constitución Política del Estado Libre y Soberano de Guerrero; 26; 29; 52 y 73, fracción IX, de la Ley Orgánica del Municipio Libre del Estado de Guerrero; el Honorable del Ayuntamiento de Cuetzala del Progreso, Guerrero; tuvo a bien aprobar y expedir el siguiente:

ACUERDO:

ÚNICO.- Se aprueba el Presupuesto de Egresos, por un monto de \$49,324,620.20 (CUARENTA Y NUEVE MILLONES TRESCIENTOS VEINTICUATRO MIL SEISCIENTOS VEINTE PESOS 20/100 M.N., el Presupuesto Basado en Resultados (PBR) de las Unidades Administrativas; el Programa Operativo Anual; el Tabulador de Sueldos y Salarios y Número Analítico de Plazas; la Estructura Orgánica, y el Programa Anual de Inversión con Recursos del Fondo de Aportaciones para la Infraestructura Social Municipal

(FAISM-DF) todos del Ejercicio Fiscal 2022, del H. Ayuntamiento de Cuetzala del Progreso, Guerrero.

TRANSITORIOS

Artículo 1°.- El presente acuerdo entrará en vigor a partir de su aprobación por el Honorable Ayuntamiento de Cuetzala del Progreso, Guerrero.

Artículo 2°.- Publíquese.

Dado el catorce de marzo de dos mil veintidós, en la Sala de Cabildos "Sentimientos de la Nación" del Palacio Municipal del Honorable Ayuntamiento de Cuetzala del Progreso, Guerrero.

 Atentamente  Lic. Elizabeth Mendoza Damacio Presidenta municipal	  C. Gabriel Najera Miranda Síndico procurador
PRESIDENCIA H. AYUNTAMIENTO CONSTITUCIONAL DE CUETZALA DEL PROGRESO ADMINISTRACION 2021 - 2024	SINDICATURA H. AYUNTAMIENTO CONSTITUCIONAL DE CUETZALA DEL PROGRESO ADMINISTRACION 2021 - 2024

REGIDORES

C. Marcela Bustamante Mendoza
Regidora

COMISION DE DESARROLLO
RURAL, MEDIO AMBIENTE
Y RECURSOS NATURALES
H. AYUNTAMIENTO
CONSTITUCIONAL DE
CUETZALA DEL PROGRESO
ADMINISTRACION
2021 - 2024

C. Ma. Elena Santana Cervantes
Regidora

C. Juan Balza Ávila
Regidor

COMISION DE
DESARROLLO URBANO
Y OBRAS PUBLICAS
H. AYUNTAMIENTO
CONSTITUCIONAL DE
CUETZALA DEL PROGRESO
ADMINISTRACION
2021 - 2024
C. Hilde Jaime Salgado Aparicio
Regidor

COMISION DE EDUCACION,
JUVENTUD, CULTURA
RECREACION Y ESPECTACULOS
H. AYUNTAMIENTO
CONSTITUCIONAL DE
CUETZALA DEL PROGRESO
ADMINISTRACION
2021 - 2024

COMISION DE SALUD
PUBLICA, ASISTENCIA SOCIAL,
COMERCIO Y ABASTO POPULAR
H. AYUNTAMIENTO
CONSTITUCIONAL DE
CUETZALA DEL PROGRESO
ADMINISTRACION
2021 - 2024



GUERRERO
GOBIERNO DEL ESTADO



2018 - 2021
JUNTOS TRANSFORMANDO NUESTRO MUNICIPIO



Ayuntamiento Constitucional
de
Cuetzala del Progreso Guerrero



C. María Santos Ríos Colima
Regidora

COMISIÓN DE
DESARROLLO SOCIAL Y
FOMENTO AL EMPLEO
H. AYUNTAMIENTO
CONSTITUCIONAL DE
CUETZALA DEL PROGRESO
ADMINISTRACIÓN
2021 - 2024



C. Rodrigo Vázquez Ríos
Regidor

COMISIÓN DE ATENCIÓN
Y PARTICIPACIÓN
SOCIAL DE MIGRANTES
H. AYUNTAMIENTO
CONSTITUCIONAL DE
CUETZALA DEL PROGRESO
ADMINISTRACIÓN
2021 - 2024

Mtro. Héctor Salgado Rabadán
Secretario General



SECRETARÍA GENERAL
H. AYUNTAMIENTO
CONSTITUCIONAL DE
CUETZALA DEL PROGRESO
ADMINISTRACIÓN
2021 - 2024

ESTA HOJA CORRESPONDE A LA HOJA DE FIRMAS DEL ACUERDO QUE PRESENTA LA LICENCIADA ELIZABETH MENDOZA DAMACIO, PRESIDENTA MUNICIPAL, QUE APRUEBA EL PRESUPUESTO DE EGRESOS; EL PRESUPUESTO BASADO EN RESULTADOS (PBR) DE LAS UNIDADES ADMINISTRATIVAS; EL PROGRAMA OPERATIVO ANUAL; EL TABULADOR DE SUELDOS Y SALARIOS Y NÚMERO ANALÍTICO DE PLAZAS; LA ESTRUCTURA ORGÁNICA Y EL PROGRAMA ANUAL DE INVERSIÓN CON RECURSOS DEL FONDO DE APORTACIONES PARA LA INFRAESTRUCTURA SOCIAL MUNICIPAL (FAISM-DF) TODOS DEL EJERCICIO FISCAL 2022, DEL H. AYUNTAMIENTO DE CUETZALA DEL PROGRESO, GUERRERO.



GUERRERO
GOBIERNO DEL ESTADO



2021-2024
JUNTOS TRANSFORMANDO NUESTRO MUNICIPIO



Ayuntamiento Constitucional
de
Cuetzala del Progreso Guerrero

ANEXOS DEL ACTA DE CABILDO

ASIGNACIONES APROBADAS DEL PRESUPUESTO DE EGRESOS

EJERCICIO FISCAL 2022

CONCEPTO	ESTRUCTURA DEL PRESUPUESTO			
	GASTO CORRIENTE SEG. PUB. INF. SOC. MPAL	GASTO DE CAPITAL SEG. PUB. INF. SOC. MPAL	DEUDA PUBLICA	TOTAL DEL PRESUPUESTO
	18.748.180,44	30.576.439,76	0,00	49.324.620,20
SERVICIOS PERSONALES	8.564.463,28			8.564.463,28
MATERIALES Y SUMINISTROS	6.112.096,74			6.112.096,74
SERVICIOS GENERALES	3.611.620,42			3.611.620,42
TRANSFERENCIAS ASIGNACIONES SUBSIDIOS Y OTRAS AYUDAS	460.000,00			460.000,00
BIENES MUEBLES, INMUEBLES E INTANGIBLES		- 2.223.797,60		2.223.797,60
INVERSION PUBLICA		28.352.642,16		28.352.642,16
DEUDA PUBLICA			0,00	0,00

PRESIDENCIA
H. AYUNTAMIENTO MUNICIPAL
CONSTITUCIONAL DE
CUEZTALA DEL PROGRESO
ADMINISTRACION
2021 - 2024

Autorizó:
Lic. Elizabeth Mendoza Damacio

Elaboró:
Lic. Gustavo Salgado Babena

ORGANO DE CONTROL INTERNO ADMINISTRACION

SINDICATURA
H. AYUNTAMIENTO MUNICIPAL
CONSTITUCIONAL DE
CUEZTALA DEL PROGRESO
ADMINISTRACION
2021 - 2024

V. B. Síndico Procurador
Lic. Gabriel Najera Miranda

Contralor Interno
Lic. Manuel Vazquez Basillo

COMISION DE DESARROLLO RURAL, MEDIO AMBIENTE Y RECURSOS NATURALES
H. AYUNTAMIENTO MUNICIPAL
CONSTITUCIONAL DE
CUEZTALA DEL PROGRESO
ADMINISTRACION
2021 - 2024

Regidora:
Lic. Marcela Bustamante Mendoza

Regidor:
Lic. Juan Balza Avila

COMISION DE SALUD PUBLICA, ASISTENCIA SOCIAL, COMERCIO Y MARGO POPULAR
H. AYUNTAMIENTO MUNICIPAL
CONSTITUCIONAL DE
CUEZTALA DEL PROGRESO
ADMINISTRACION
2021 - 2024

Regidora:
Lic. Maria Elena Santana Cervantes

Regidor:
Lic. Maria Santos Rios Colima

COMISION DE EDUCACION, JUVENTUD, CULTURA, RECREACION Y ESPECTACULO
H. AYUNTAMIENTO MUNICIPAL
CONSTITUCIONAL DE
CUEZTALA DEL PROGRESO
ADMINISTRACION
2021 - 2024

Regidor:
Lic. Hilde Jaime Salgado Aparicio

Regidor:
Lic. Manuel Vazquez Rios

Presupuesto Egresos 2022 - LIC. ARTURO B. FINAL



H. AYUNTAMIENTO CONSTITUCIONAL DE CUETZALA DEL PROGRESO, GUERRERO
PRESUPUESTO DE EGRESOS CORRESPONDIENTE AL EJERCICIO FISCAL 2022

																			ESTRUCTURA															
																			PRESUPUESTO DE EGRESOS 2022															
-	C	O	Q	-	EF	UA	R/S	UR	FONDO	FFF	Pp	TG	COG	FF_D	CE	EJF	AI	DES1	DES2	NOMBRE / CONCEPTO / CUENTA	01 GASTO CORRIENTE	02 GASTO DE CAPITAL	02 DEUDA PUBLICA	TOTAL DEL PRESUPUESTO APROBADO										
																					TIPO DE GASTO (1 CORRIENTE, 2 CAPITAL, 3 DEUDA)				\$	18.748.180,44	\$30.576.439,76	\$	-	\$	49.324.620,20			
1 0 0 0																					SERVICIOS PERSONALES				\$	8.564.463,28				\$	8.564.463,28			
5	1	1	1	3	12	31111	6	M27	GASTO CORRIEN	152	000E	1	11301	15	2111100	2020	10101001	1	1	SUELDO BASE AL PERSONAL DE CONFIANZA	\$	4.740.000,00			\$	4.740.000,00								
5	1	1	1	3	12	31111	6	M27	TE FORTAM	152	000E	1	11301	25	2111100	2020	10101001	3	1	SUELDO BASE AL PERSONAL DE CONFIANZA	\$	1.368.000,00			\$	1.368.000,00								
5	1	1	2	2	12	31111	6	M27	GASTO CORRIEN	152	000E	1	12201	15	2111100	2020	10101003	1	1	PERSONAL EVENTUAL	\$	-			\$	-								
5	1	1	2	2	12	31111	6	M27	TE FORTAM	152	000E	1	12201	25	2111100	2020	10101003	3	1	PERSONAL EVENTUAL	\$	-			\$	-								
5	1	1	3	2	12	31111	6	M27	GASTO CORRIEN	152	000E	1	13201	15	2111100	2019	10101001	1	1	PRIMA VACACIONAL	\$	98.750,00			\$	98.750,00								
5	1	1	3	2	12	31111	6	M27	TE FORTAM	152	000E	1	13201	25	2111100	2019	10101001	3	1	PRIMA VACACIONAL	\$	28.500,00			\$	28.500,00								
5	1	1	3	2	12	31111	6	M27	GASTO CORRIEN	152	000E	1	13202	15	2111100	2019	10101001	1	1	AGUINALDO	\$	395.000,00			\$	395.000,00								
5	1	1	3	2	12	31111	6	M27	TE FORTAM	152	000E	1	13202	25	2111100	2019	10101001	3	1	AGUINALDO	\$	114.000,00			\$	114.000,00								
5	1	1	5	4	12	31111	6	M27	GASTO CORRIEN	152	000E	1	15402	15	2111100	2020	10101001	1	1	COMPENSACION FUJA	\$	1.566.121,44			\$	1.566.121,44								
5	1	1	5	4	12	31111	6	M27	TE FORTAM	152	000E	1	15402	25	2111100	2020	10101001	3	1	COMPENSACION FUJA	\$	158.091,84			\$	158.091,84								
5	1	1	5	4	12	31111	6	M27	GASTO CORRIEN	152	000E	1	15402	15	2111100	2020	10101001	1	2	COMPENSACION EXTRAORDINARIA	\$	16.000,00			\$	16.000,00								
5	1	1	6	1	12	31111	6	M27	TE GASTO CORRIEN	152	000E	1	16101	15	2111100	2020	10101001	1	1	INCREMENTO A LAS PERCEPCIONES	\$	-			\$	-								
5	1	1	6	1	12	31111	6	M27	TE FORTAM	152	000E	1	16101	25	2111100	2020	10101001	3	1	INCREMENTO A LAS PERCEPCIONES	\$	-			\$	-								
5	1	1	6	1	12	31111	6	M27	GASTO CORRIEN	152	000E	1	16102	15	2111100	2020	10101001	1	1	CREACION DE PLAZAS	\$	-			\$	-								
5	1	1	6	1	12	31111	6	M27	TE FORTAM	152	000E	1	16102	25	2111100	2020	10101001	3	1	CREACION DE PLAZAS	\$	-			\$	-								
5	1	1	6	1	12	31111	6	M27	GASTO CORRIEN	152	000E	1	16103	15	2111100	2020	10101001	1	1	OTRAS MEDIDAS LABORALES	\$	80.000,00			\$	80.000,00								
2 0 0 0																					MATERIALES Y SUMINISTROS				\$	6.112.096,74				\$	6.112.096,74			
5	1	2	1	1	12	31111	6	M27	GASTO CORRIEN	152	000E	1	21101	15	2112000	2020	20101001	1	1	MATERIALES Y UTILES DE OFICINA	\$	563.000,00			\$	563.000,00								
5	1	2	1	1	12	31111	6	M27	TE FORTAM	152	000E	1	21101	25	2112000	2020	20101001	3	1	MATERIALES Y UTILES DE OFICINA	\$	50.000,00			\$	50.000,00								
5	1	2	1	2	12	31111	6	M27	GASTO CORRIEN	152	000E	1	21201	15	2112000	2020	20101001	1	1	MATERIALES Y UTILES DE IMPRESION Y REPRODUCCION DE DOCUMENTOS	\$	4.500,00			\$	4.500,00								
5	1	2	1	2	12	31111	6	M27	TE FORTAM	152	000E	1	21201	25	2112000	2020	20101001	3	1	MATERIALES Y UTILES DE IMPRESION Y REPRODUCCION DE DOCUMENTOS	\$	68.000,00			\$	68.000,00								

Handwritten signatures and initials in blue ink at the bottom of the page.



H. AYUNTAMIENTO CONSTITUCIONAL DE CUETZALA DEL PROGRESO, GUERRERO

PRESUPUESTO DE EGRESOS CORRESPONDIENTE AL EJERCICIO FISCAL 2022

																			ESTRUCTURA						
																			PRESUPUESTO DE EGRESOS 2022						
-	C	O	G	-	EF	UA	R/S	UR	FONDO	FFF	Pp	TG	COG	FF_D	CE	EJF	AI	DES1	DES2	NOMBRE / CONCEPTO / CUENTA	01 GASTO CORRIENTE	02 GASTO DE CAPITAL	02 DEUDA PUBLICA	TOTAL DEL PRESUPUESTO APROBADO	
5	1	2	1	4	12	31111	6	M27	GASTO CORRIEN	152	000E	1	21401	15	2112000	2020	20101001	1	1	MATERIALES Y UTILES CONSUMIBLES DE COMPUTO	\$	571,000.00		\$	571,000.00
5	1	2	1	4	12	31111	6	M27	TE FORTAM UN GASTO	152	000E	1	21401	25	2112000	2020	20101001	3	1	MATERIALES Y UTILES CONSUMIBLES DE COMPUTO	\$	41,500.00		\$	41,500.00
5	1	2	1	6	12	31111	6	M27	GASTO CORRIEN	152	000E	1	21601	15	2112000	2020	20101001	1	1	MATERIAL DE LIMPIEZA	\$	424,000.00		\$	424,000.00
5	1	2	1	6	12	31111	6	M27	TE FORTAM UN GASTO	152	000E	1	21601	25	2112000	2020	20101001	3	1	MATERIAL DE LIMPIEZA	\$	43,000.00		\$	43,000.00
5	1	2	2	1	12	31111	6	M27	GASTO CORRIEN	152	000E	1	22104	15	2112000	2020	20101001	1	1	ALIMENTACION DE PERSONAS EN DEPENDENCIAS	\$	415,000.00		\$	415,000.00
5	1	2	2	1	12	31111	6	M27	TE FORTAM UN GASTO	152	000E	1	22104	25	2112000	2020	20101001	3	1	ALIMENTACION DE PERSONAS EN DEPENDENCIAS	\$	-		\$	-
5	1	2	2	1	12	31111	6	M27	GASTO CORRIEN	152	000E	1	22104	15	2112000	2020	20101001	1	2	AGUA GASEOSA, PURIFICADA Y HIELO	\$	150,000.00		\$	150,000.00
5	1	2	2	1	12	31111	6	M27	TE FORTAM UN GASTO	152	000E	1	22104	25	2112000	2020	20101001	3	2	AGUA GASEOSA, PURIFICADA Y HIELO	\$	-		\$	-
5	1	2	2	1	12	31111	6	M27	GASTO CORRIEN	152	000E	1	22104	15	2112000	2020	20101001	1	3	CAFETERIA	\$	15,000.00		\$	15,000.00
5	1	2	2	1	12	31111	6	M27	TE FORTAM UN GASTO	152	000E	1	22104	25	2112000	2020	20101001	3	3	CAFETERIA	\$	-		\$	-
5	1	2	2	1	12	31111	6	M27	GASTO CORRIEN	152	000E	1	22104	15	2112000	2020	20101001	1	4	OTROS RELACIONADOS CON LA ALIMENTACION	\$	60,000.00		\$	60,000.00
5	1	2	2	1	12	31111	6	M27	TE FORTAM UN GASTO	152	000E	1	22104	25	2112000	2020	20101001	3	4	OTROS RELACIONADOS CON LA ALIMENTACION	\$	-		\$	-
5	1	2	2	1	12	31111	6	M27	GASTO CORRIEN	152	000E	1	22106	15	2112000	2020	20101001	1	1	ALIMENTOS DERIVADO DE ACTIVIDADES EXTRAORDINARIAS	\$	100,000.00		\$	100,000.00
5	1	2	2	1	12	31111	6	M27	TE FORTAM UN GASTO	152	000E	1	22106	25	2112000	2020	20101001	3	1	ALIMENTOS DERIVADO DE ACTIVIDADES EXTRAORDINARIAS	\$	25,000.00		\$	25,000.00
5	1	2	4	1	12	31111	6	M27	GASTO CORRIEN	152	000E	1	24101	15	2112000	2020	20101001	1		PRODUCTOS MINERALES NO METALICOS	\$	50,000.00		\$	50,000.00
5	1	2	4	2	12	31111	6	M27	TE FORTAM UN GASTO	152	000E	1	24201	15	2112000	2020	20101001	1	1	CEMENTO Y PRODUCTOS DE CONCRETO.	\$	330,000.00		\$	330,000.00
5	1	2	4	2	12	31111	6	M27	TE FORTAM UN GASTO	152	000E	1	24201	25	2112000	2020	20101001	3	1	CEMENTO Y PRODUCTOS DE CONCRETO	\$	-		\$	-
5	1	2	4	6	12	31111	6	M27	GASTO CORRIEN	152	000E	1	24601	15	2112000	2020	20101001	1	1	MATERIAL ELECTRICO Y ELECTRONICO	\$	438,000.00		\$	438,000.00
5	1	2	4	6	12	31111	6	M27	TE FORTAM UN GASTO	152	000E	1	24601	25	2112000	2020	20101001	3	1	MATERIAL ELECTRICO Y ELECTRONICO	\$	-		\$	-
5	1	2	4	7	12	31111	6	M27	GASTO CORRIEN	152	000E	1	24701	15	2112000	2020	20101001	1	1	ARTICULOS METALICOS PARA LA CONSTRUCCION	\$	125,000.00		\$	125,000.00
5	1	2	4	7	12	31111	6	M27	TE FORTAM UN GASTO	152	000E	1	24701	25	2112000	2020	20101001	3	1	ARTICULOS METALICOS PARA LA CONSTRUCCION.	\$	-		\$	-
5	1	2	4	9	12	31111	6	M27	GASTO CORRIEN	152	000E	1	24901	15	2112000	2020	20101001	1	1	PINTURAS Y SIMILARES	\$	109,393.57		\$	109,393.57
5	1	2	4	9	12	31111	6	M27	TE FORTAM UN	152	000E	1	24901	25	2112000	2020	20101001	3	1	PINTURAS Y SIMILARES	\$	-		\$	-

Handwritten signatures and initials in blue ink at the bottom of the page.



H. AYUNTAMIENTO CONSTITUCIONAL DE CUETZALA DEL PROGRESO, GUERRERO

PRESUPUESTO DE EGRESOS CORRESPONDIENTE AL EJERCICIO FISCAL 2022

																	ESTRUCTURA									
																	PRESUPUESTO DE EGRESOS 2022									
-	C	O	G	-	EF	UA	RIS	UR	FONDO	FFF	Pp	TG	COG	FF_D	CE	EJF	AI	DES1	DES2	NOMBRE / CONCEPTO / CUENTA	01 GASTO CORRIENTE	02 GASTO DE CAPITAL	02 DEUDA PUBLICA	TOTAL DEL PRESUPUESTO APROBADO		
5	1	2	4	9	12	31111	6	M27	GASTO CORRIENTE	152	000E	1	24901	15	2112000	2020	20101001	1	2	OTROS MATERIALES DE CONSTRUCCION Y REPARACION	\$ 405,000.00			\$ 405,000.00		
5	1	2	4	9	12	31111	6	M27	TE FORTAM UN GASTO	152	000E	1	24901	25	2112000	2020	20101001	3	2	OTROS MATERIALES DE CONSTRUCCION Y REPARACION	\$ -			\$ -		
5	1	2	5	3	12	31111	6	M27	GASTO CORRIENTE	152	000E	1	25301	15	2112000	2020	20101001	1	1	MEDICINAS Y PRODUCTOS FARMACEUTICOS	\$ 55,000.00			\$ 55,000.00		
5	1	2	5	3	12	31111	6	M27	TE FORTAM UN GASTO	232	000E	1	25301	25	2112000	2020	20101001	3	1	MEDICINAS Y PRODUCTOS FARMACEUTICOS	\$ -			\$ -		
5	1	2	5	4	12	31111	6	M27	GASTO CORRIENTE	232	000E	1	25401	15	2112000	2020	20101001	1	1	MATERIALES, ACCESORIOS Y SUMINISTROS MEDICOS	\$ 55,000.00			\$ 55,000.00		
5	1	2	5	4	12	31111	6	M27	TE FORTAM UN GASTO	232	000E	1	25401	25	2112000	2020	20101001	3	1	MATERIALES, ACCESORIOS Y SUMINISTROS MEDICOS	\$ -			\$ -		
5	1	2	5	6	12	31111	6	M27	GASTO CORRIENTE	152	000E	1	25601	15	2112000	2020	20101001	1	1	FIBRAS SINTETICAS, HULES, PLASTICOS Y DERIVADOS	\$ -			\$ -		
5	1	2	6	1	12	31111	6	M27	TE FORTAM UN GASTO	152	000E	1	26102	15	2112000	2020	20101001	1	1	COMBUSTIBLES	\$ 70,000.00			\$ 70,000.00		
5	1	2	6	1	12	31111	6	M27	TE FORTAM UN GASTO	152	000E	1	26102	25	2112000	2020	20101001	3	1	COMBUSTIBLES	\$ 80,000.00			\$ 80,000.00		
5	1	2	6	1	12	31111	6	M27	GASTO CORRIENTE	152	000E	1	26104	15	2112000	2020	20101001	1	1	COMBUSTIBLES	\$ 1,248,703.17			\$ 1,248,703.17		
5	1	2	6	1	12	31111	6	M27	TE FORTAM UN GASTO	152	000E	1	26104	25	2112000	2020	20101001	3	1	COMBUSTIBLES	\$ 75,000.00			\$ 75,000.00		
5	1	2	6	1	12	31111	6	M27	GASTO CORRIENTE	152	000E	1	26104	15	2112000	2020	20101001	1	2	LUBRICANTES Y ADITIVOS	\$ 56,000.00			\$ 56,000.00		
5	1	2	6	1	12	31111	6	M27	TE FORTAM UN GASTO	152	000E	1	26104	25	2112000	2020	20101001	3	2	LUBRICANTES Y ADITIVOS	\$ -			\$ -		
5	1	2	7	1	12	31111	6	M27	GASTO CORRIENTE	152	000E	1	27101	15	2112000	2020	20101001	1	1	VESTUARIOS Y UNIFORMES	\$ -			\$ -		
5	1	2	7	1	12	31111	6	M27	TE FORTAM UN GASTO	152	000E	1	27101	25	2112000	2020	20101001	3	1	VESTUARIOS Y UNIFORMES	\$ -			\$ -		
5	1	2	7	3	12	31111	6	M27	GASTO CORRIENTE	152	000E	1	27301	15	2112000	2020	20101001	1	1	ARTICULOS DEPORTIVOS	\$ -			\$ -		
5	1	2	9	1	12	31111	6	M27	TE FORTAM UN GASTO	152	000E	1	29101	15	2112000	2020	20101001	1	1	HERRAMIENTAS MENORES	\$ 95,000.00			\$ 95,000.00		
5	1	2	9	1	12	31111	6	M27	TE FORTAM UN GASTO	152	000E	1	29101	25	2112000	2020	20101001	3	1	HERRAMIENTAS MENORES	\$ -			\$ -		
5	1	2	9	6	12	31111	6	M27	GASTO CORRIENTE	152	000E	1	29601	15	2112000	2020	20101001	1	1	REFACCIONES Y ACCESORIOS MENORES DE EQUIPO DE TRANSPORTE	\$ 180,000.00			\$ 180,000.00		
5	1	2	9	6	12	31111	6	M27	TE FORTAM UN GASTO	152	000E	1	29601	25	2112000	2020	20101001	3	1	REFACCIONES Y ACCESORIOS MENORES DE EQUIPO DE TRANSPORTE	\$ 25,000.00			\$ 25,000.00		
5	1	2	9	6	12	31111	6	M27	GASTO CORRIENTE	152	000E	1	29601	15	2112000	2020	20101001	1	2	NEUMATICOS Y CAMARAS	\$ 160,000.00			\$ 160,000.00		
5	1	2	9	6	12	31111	6	M27	TE FORTAM UN GASTO	152	000E	1	29601	25	2112000	2020	20101001	3	2	NEUMATICOS Y CAMARAS	\$ 25,000.00			\$ 25,000.00		
3 0 0 0																					SERVICIOS GENERALES		\$ 3,611,620.42			\$ 3,611,620.42

Handwritten signatures and initials in blue ink at the bottom of the page.



H. AYUNTAMIENTO CONSTITUCIONAL DE CUETZALA DEL PROGRESO, GUERRERO

PRESUPUESTO DE EGRESOS CORRESPONDIENTE AL EJERCICIO FISCAL 2022

																			ESTRUCTURA						
																			PRESUPUESTO DE EGRESOS 2022						
-	C	O	G	-	EF	UA	R/S	UR	FONDO	FFF	Pp	TG	COG	FF_D	CE	EJF	AI	DES1	DES 2	NOMBRE / CONCEPTO / CUENTA	01 GASTO CORRIENTE	02 GASTO DE CAPITAL	02 DEUDA PUBLICA	TOTAL DEL PRESUPUESTO APROBADO	
5	1	3	1	1	12	31111	6	M27	GASTO CORRIEN	152	000E	1	31101	15	2112000	2020	30101001	1	1	SERVICIO DE ENERGIA ELECTRICA	\$	152,800.00		\$	152,800.00
5	1	3	1	1	12	31111	6	M27	TE FORTAM	152	000E	1	31101	25	2112000	2020	30101001	3	1	SERVICIO DE ENERGIA ELECTRICA	\$	1,284,685.92		\$	1,284,685.92
5	1	3	1	4	12	31111	6	M27	UN GASTO CORRIEN	152	000E	1	31401	15	2112000	2020	30101001	1		SERVICIO TELEFONICO CONVENCIONAL	\$	10,000.00		\$	10,000.00
5	1	3	1	5	12	31111	6	M27	TE GASTO CORRIEN	152	000E	1	31501	15	2112000	2020	30101001	1		SERVICIO DE TELEFONIA CELULAR	\$	-		\$	-
5	1	3	1	5	12	31111	6	M27	TE FORTAM	152	000E	1	31501	25	2112000	2020	30101001	3		SERVICIO DE TELEFONIA CELULAR	\$	-		\$	-
5	1	3	1	6	12	31111	6	M27	UN GASTO CORRIEN	152	000E	1	31603	15	2112000	2020	30101001	1	1	SERVICIO DE INTERNET	\$	-		\$	-
5	1	3	1	9	12	31111	6	M27	TE GASTO CORRIEN	152	000E	1	31902	15	2112000	2020	30101001	1	1	OTROS SERVICIOS BASICOS	\$	9,000.00		\$	9,000.00
5	1	3	1	9	12	31111	6	M27	TE FORTAM	152	000E	1	31902	25	2112000	2020	30101001	3	1	OTROS SERVICIOS BASICOS	\$	-		\$	-
5	1	3	2	6	12	31111	6	M27	UN GASTO CORRIEN	152	000E	1	32601	15	2112000	2020	30101001	1	1	ARRENDAMIENTO DE MAQUINARIA Y EQUIPO EN GENERAL	\$	320,000.00		\$	320,000.00
5	1	3	2	6	12	31111	6	M27	TE FORTAM	152	000E	1	32601	25	2112000	2020	30101001	3	1	ARRENDAMIENTO DE MAQUINARIA Y EQUIPO EN GENERAL	\$	146,000.00		\$	146,000.00
5	1	3	3	2	12	31111	6	M27	UN GASTO CORRIEN	152	000E	1	33201	15	2112000	2020	30101001	1	1	SERVICIOS DE DISEÑO, ARQUITECTURA, INGENIERIA Y ACT. RELACIONADAS	\$	-		\$	-
5	1	3	3	3	12	31111	6	M27	TE GASTO CORRIEN	152	000E	1	33301	15	2112000	2020	30101001	1	1	SERVICIOS DE INFORMATICA.	\$	-		\$	-
5	1	3	3	3	12	31111	6	M27	TE FORTAM	152	000E	1	33301	25	2112000	2020	30101001	3	1	SERVICIOS DE INFORMATICA.	\$	-		\$	-
5	1	3	3	6	12	31111	6	M27	UN GASTO CORRIEN	152	000E	1	33602	15	2112000	2020	30101001	1	2	IMPRESIÓN, ENCUADERNACION, Y ENGARGOLADOS	\$	167,000.00		\$	167,000.00
5	1	3	3	6	12	31111	6	M27	TE FORTAM	152	000E	1	33602	25	2112000	2020	30101001	3	2	IMPRESION, ENCUADERNACION, Y ENGARGOLADOS	\$	-		\$	-
5	1	3	3	6	12	31111	6	M27	UN GASTO CORRIEN	152	000E	1	33602	15	2112000	2020	30101001	1	4	OTROS SERVICIOS A FINES	\$	1,000.00		\$	1,000.00
5	1	3	3	6	12	31111	6	M27	TE GASTO CORRIEN	152	000E	1	33603	15	2112000	2020	30101001	1	1	FORMAS VALORADAS	\$	48,000.00		\$	48,000.00
5	1	3	3	6	12	31111	6	M27	TE CORRIEN	152	000E	1	33604	15	2112000	2020	30101001	1	2	MATERIAL INFORMATIVO DE USO EN GENERAL	\$	15,000.00		\$	15,000.00
5	1	3	3	6	12	31111	6	M27	TE FORTAM	152	000E	1	33604	25	2112000	2020	30101001	3	2	MATERIAL INFORMATIVO DE USO EN GENERAL	\$	-		\$	-
5	1	3	4	1	12	31111	6	M27	UN GASTO CORRIEN	152	000E	1	34101	15	2112000	2020	30101003	1		COMISIONES BANCARIAS	\$	1,634.50		\$	1,634.50
5	1	3	4	1	12	31111	6	M27	TE FORTAM	152	000E	1	34101	25	2112000	2020	30101003	3	1	COMISIONES BANCARIAS	\$	1,200.00		\$	1,200.00
5	1	3	4	7	12	31111	6	M27	UN GASTO CORRIEN	152	000E	1	34701	15	2112000	2020	30101001	1		FLETES Y MANIOBRAS	\$	66,000.00		\$	66,000.00

Handwritten signatures and initials in blue ink at the bottom of the page.



H. AYUNTAMIENTO CONSTITUCIONAL DE CUETZALA DEL PROGRESO, GUERRERO

PRESUPUESTO DE EGRESOS CORRESPONDIENTE AL EJERCICIO FISCAL 2022

																	ESTRUCTURA								
																	PRESUPUESTO DE EGRESOS 2022								
-	C	O	G	-	EF	UA	R/S	UR	FONDO	FFF	Pp	TG	COG	FF_D	CE	EJF	AI	DES1	DES 2	NOMBRE / CONCEPTO / CUENTA	01 GASTO CORRIENTE	02 GASTO DE CAPITAL	02 DEUDA PUBLICA	TOTAL DEL PRESUPUESTO APROBADO	
5	1	3	4	7	12	31111	6	M27	FORTAM UN GASTO	152	000E	1	34701	25	2112000	2020	30101001	3		FLETES Y MANIOBRAS	\$	-		\$	-
5	1	3	5	1	12	31111	6	M27	CORRIEN TE GASTO	133	000E	1	35101	15	2112000	2020	20101002	1	1	CONSERVACION Y MANTENIMIENTO MENOR DE INMUEBLES	\$	60.000,00		\$	60.000,00
5	1	3	5	1	12	31111	6	M27	CORRIEN TE GASTO	133	000E	1	35102	15	2112000	2020	20101002	1	1	MANTENIMIENTO Y CONSERVACION DE INMUEBLES EN LA PREST. DE SERVICIOS PUBLICOS	\$	60.000,00		\$	60.000,00
5	1	3	5	5	12	31111	6	M27	CORRIEN TE GASTO	133	000E	1	35501	15	2112000	2020	20101002	1	1	REPARACION Y MANTENIMIENTO DE EQUIPO DE TRANSPORTE	\$	261.000,00		\$	261.000,00
5	1	3	5	5	12	31111	6	M27	FORTAM UN GASTO	133	000E	1	35501	25	2112000	2020	20101002	3	1	REPARACION Y MANTENIMIENTO DE EQUIPO DE TRANSPORTE	\$	94.000,00		\$	94.000,00
5	1	3	6	4	12	31111	6	M27	CORRIEN TE GASTO	152	000E	1	36400	15	2112000	2020	30101001	1	1	REVELADO DE FOTOGRAFIAS	\$	-		\$	-
5	1	3	6	4	12	31111	6	M27	FORTAM UN GASTO	152	000E	1	36400	25	2112000	2020	30101001	3	1	REVELADO DE FOTOGRAFIAS	\$	-		\$	-
5	1	3	7	2	12	31111	6	M27	CORRIEN TE GASTO	152	000E	1	37204	15	2112000	2020	30101003	1	1	PASAJES NACIONALES TERRESTRES.	\$	8.500,00		\$	8.500,00
5	1	3	7	2	12	31111	6	M27	FORTAM UN GASTO	152	000E	1	37204	25	2112000	2020	30101003	3	1	PASAJES NACIONALES TERRESTRES.	\$	-		\$	-
5	1	3	7	5	12	31111	6	M27	CORRIEN TE GASTO	152	000E	1	37504	15	2112000	2020	30101001	1	1	VIATICOS NACIONALES	\$	61.000,00		\$	61.000,00
5	1	3	7	5	12	31111	6	M27	FORTAM UN GASTO	152	000E	1	37504	25	2112000	2020	30101001	3	1	VIATICOS NACIONALES	\$	-		\$	-
5	1	3	7	9	12	31111	6	M27	CORRIEN TE GASTO	152	000E	1	37901	15	2112000	2020	30101001	1	1	GASTOS PARA OPERATIVOS Y TRABAJOS DE CAMPO	\$	-		\$	-
5	1	3	7	9	12	31111	6	M27	FORTAM UN GASTO	152	000E	1	37901	25	2112000	2020	30101001	3	1	GASTOS PARA OPERATIVOS Y TRABAJOS DE CAMPO	\$	52.000,00		\$	52.000,00
5	1	3	8	2	12	31111	6	M27	CORRIEN TE GASTO	152	000E	1	38201	15	2112000	2020	30101002	1	1	DE ORDEN SOCIAL	\$	148.000,00		\$	148.000,00
5	1	3	8	5	12	31111	6	M27	CORRIEN TE GASTO	152	000E	1	38501	15	2112000	2020	30101002	1	1	GASTOS DE REPRESENTACION	\$	44.000,00		\$	44.000,00
5	1	3	8	5	12	31111	6	M27	FORTAM UN GASTO	152	000E	1	38501	25	2112000	2020	30101002	3	1	GASTOS DE REPRESENTACION	\$	-		\$	-
5	1	3	9	2	12	31111	6	M27	CORRIEN TE GASTO	152	000E	1	39202	15	2112000	2020	30101003	1	1	2% SOBRE REMUNERACION AL TRABAJO PERSONAL	\$	346.000,00		\$	346.000,00
5	1	3	9	2	12	31111	6	M27	CORRIEN TE GASTO	152	000E	1	39202	15	2112000	2020	30101003	1	4	PEAJE	\$	90.000,00		\$	90.000,00
5	1	3	9	2	12	31111	6	M27	FORTAM UN GASTO	152	000E	1	39202	25	2112000	2020	30101003	3	4	PEAJE	\$	-		\$	-
5	1	3	9	2	12	31111	6	M27	CORRIEN TE GASTO	152	000E	1	39202	15	2112000	2020	30101003	1	5	FONSOL	\$	58.000,00		\$	58.000,00
5	1	3	9	5	12	31111	6	M27	CORRIEN TE GASTO	152	000E	1	39501	15	2112000	2020	30101003	1	1	MULTAS FISCALES Y ADMINISTRATIVAS	\$	8.000,00		\$	8.000,00

Handwritten signatures and initials in blue ink at the bottom of the page.



H. AYUNTAMIENTO CONSTITUCIONAL DE CUETZALA DEL PROGRESO, GUERRERO

PRESUPUESTO DE EGRESOS CORRESPONDIENTE AL EJERCICIO FISCAL 2022

																			ESTRUCTURA					
																			PRESUPUESTO DE EGRESOS 2022					
C	O	G	EF	UA	R/S	UR	FONDO	FFF	Pp	TG	COG	FF_D	CE	EJF	AI	DES1	DES 2	NOMBRE / CONCEPTO / CUENTA	01 GASTO CORRIENTE	02 GASTO DE CAPITAL	02 DEUDA PUBLICA	TOTAL DEL PRESUPUESTO APROBADO		
5	1	3	9	5	12	31111	6	M27	GASTO CORRIENTE	152	000E	1	39501	15	2112000	2020	30101003	1	2	RECARGOS	\$	10,000.00	\$	10,000.00
5	1	3	9	5	12	31111	8	M27	GASTO CORRIENTE	152	000E	1	39501	15	2112000	2020	30101003	1	3	ACTUALIZACIONES DE IMPUESTOS	\$	10,000.00	\$	10,000.00
5	1	3	9	8	12	31111	8	M27	GASTO CORRIENTE	152	000E	1	39801	15	2111300	2020	30101003	1	1	IMPUESTOS ADICIONALES AL 2%	\$	78,800.00	\$	78,800.00
4	0	0	0																TRANSFERENCIAS, ASIGNACIONES, SUBSIDIOS Y OTRAS AYUDAS	\$	460,000.00	\$	460,000.00	
5	2	4	1	1	12	31111	6	M27	GASTO CORRIENTE	265	000E	1	44101	15	2151100	2020	40101001	1	1	DESPENSAS	\$	-	\$	-
5	2	4	1	1	12	31111	8	M27	GASTO CORRIENTE	265	000E	1	44101	15	2151100	2020	40101001	1	2	DESAYUNOS CALIENTES	\$	-	\$	-
5	2	4	1	1	12	31111	8	M27	GASTO CORRIENTE	268	000E	1	44101	15	2151100	2020	40101001	1	1	CAMPESINOS	\$	-	\$	-
5	2	4	1	1	12	31111	6	M27	GASTO CORRIENTE	268	000E	1	44101	15	2151100	2020	40101001	1	8	OTROS GRUPOS VULNERABLES	\$	-	\$	-
5	2	4	1	1	12	31111	8	M27	FORTAM UN GASTO	268	000E	1	44101	25	2151100	2020	40101001	3	9	COMISARIOS Y DELEGADOS	\$	240,000.00	\$	240,000.00
5	2	4	3	3	12	31111	6	M27	GASTO CORRIENTE	256	000E	1	44300	15	2151300	2020	40101001	1	1	AYUDAS SOCIALES A INSTITUCIONES DE ENSEÑANZA	\$	220,000.00	\$	220,000.00
5	0	0	0																BIENES MUEBLES, INMUEBLES E INTANGIBLES.	\$	2,223,797.60	\$	2,223,797.60	
5	1	1	0	1	12	31111	6	M27	GASTO CORRIENTE	311	000E	2	51101	15	2112000	2020	60101001	1		MUEBLES DE OFICINA Y ESTANTERIA - MOBILIARIO	\$	-	\$	-
5	1	1	0	1	12	31111	6	M27	FORTAM UN GASTO	311	000E	2	51101	25	2112000	2020	60101001	3		MUEBLES DE OFICINA Y ESTANTERIA - MOBILIARIO	\$	-	\$	-
5	1	2	0	1	12	31111	6	M27	GASTO CORRIENTE	311	000E	2	51201	15	2112000	2020	60101001	1		MUEBLES, EXCEPTO DE OFICINA Y ESTANTERIA	\$	-	\$	-
5	1	2	0	1	12	31111	6	M27	FORTAM UN GASTO	311	000E	2	51201	25	2112000	2020	60101001	3		MUEBLES, EXCEPTO DE OFICINA Y ESTANTERIA	\$	-	\$	-
5	1	5	0	1	12	31111	6	M27	GASTO CORRIENTE	311	000E	2	51501	15	2222200	2020	60101001	1		EQUIPO DE COMPUTO Y DE TECNOLOGIAS DE LA INFORMACION - BIENES INFORMATICOS	\$	27,500.00	\$	27,500.00
5	1	9	0	1	12	31111	6	M27	GASTO CORRIENTE	311	000E	2	51901	15	2222200	2020	60101001	1		OTROS MOBILIARIOS Y EQUIPOS DE ADMINISTRACION - EQUIPO DE ADMINISTRACION	\$	-	\$	-
5	2	3	0	1	12	31111	6	M27	GASTO CORRIENTE	311	000E	2	52301	15	2222200	2020	60101001	1		CAMARAS FOTOGRAFICAS Y DE VIDEO	\$	-	\$	-
5	4	1	0	1	12	31111	6	M27	FORTAM UN	311	000E	2	54101	25	2222100	2020	60101001	3		VEHICULOS Y EQUIPO TERRESTRES PARA LA EJECUCION DE PROGRAMAS DE SEGURIDAD PUBLICA Y NACIONAL	\$	2,196,297.60	\$	2,196,297.60
6	0	0	0																INVERSION PUBLICA	\$28,362,642.16	\$	28,362,642.16		
6	1	0	0																OBRA PUBLICA EN BIENES DE DOMINIO PUBLICO	\$28,362,642.16	\$	28,362,642.16		
6	1	1		12	31111	6	M27	180PU	222	000I	2	61100	25	2221300	2020	50101001			EDIFICACION HABITACIONAL	\$28,362,642.16	\$	28,362,642.16		
6	1	2		12	31111	6	M27	180PU	222	000I	2	61200	25	2221300	2020	50101001			EDIFICACION NO HABITACIONAL	\$	-	\$	-	

S

M J

A L

X

H



H. AYUNTAMIENTO CONSTITUCIONAL DE CUETZALA DEL PROGRESO, GUERRERO

PRESUPUESTO DE EGRESOS CORRESPONDIENTE AL EJERCICIO FISCAL 2022

																			ESTRUCTURA			
																			PRESUPUESTO DE EGRESOS 2022			
C	O	G	EF	UA	R/S	UR	FONDO	FFF	Pp	TG	COG	FF_D	CE	EJF	AI	DES1	DES2	NOMBRE / CONCEPTO / CUENTA	01 GASTO CORRIENTE	02 GASTO DE CAPITAL	02 DEUDA PUBLICA	TOTAL DEL PRESUPUESTO APROBADO
6	1	3		12 31111	6	M27	16OPU	222	000I	2	61300	25	2221300	2020	50101001			CONSTRUCCION DE OBRAS PARA EL ABASTECIMIENTO DE AGUA, PETROLEO, GAS, ELECTRICIDAD Y TELECOMUNICACIONES.	\$	-	\$	-
6	1	4		12 31111	6	M27	16OPU	222	000I	2	61400	25	2221300	2020	50101001			DIVISION DE TERRENOS Y CONSTRUCCION DE OBRAS DE URBANIZACION	\$	-	\$	-
6	1	5		12 31111	6	M27	16OPU	222	000I	2	61500	25	2221300	2020	50101001			CONSTRUCCION DE VIAS DE COMUNICACION	\$	-	\$	-
6	1	6		12 31111	6	M27	16OPU	222	000I	2	61600	25	2221300	2020	50101001			OTRAS CONSTRUCCIONES DE INGENIERIA CIVIL U OBRA PESADA	\$	-	\$	-
6	1	7		12 31111	6	M27	16OPU	222	000I	2	61700	25	2221300	2020	50101001			INSTALACIONES Y EQUIPAMIENTO EN CONSTRUCCIONES	\$	-	\$	-
6	1	8		12 31111	6	M27	16OPU	222	000I	2	61900	25	2221300	2020	50101001			TRABAJOS DE ACABADOS EN EDIFICACIONES Y OTROS TRABAJOS ESPECIALIZADOS.	\$	-	\$	-
6	2	0	0															OBRA PUBLICA EN BIENES PROPIOS	\$	-	\$	-
6	2	1		12 31111	6	M27	16OPU	222	000I	2	62100	25	2221300	2020	50101001			EDIFICACION HABITACIONAL	\$	-	\$	-
6	2	2		12 31111	6	M27	16OPU	222	000I	2	62200	25	2221300	2020	50101001			EDIFICACION NO HABITACIONAL	\$	-	\$	-
6	2	3		12 31111	6	M27	16OPU	222	000I	2	62300	25	2221300	2020	50101001			CONSTRUCCION DE OBRAS PARA EL ABASTECIMIENTO DE AGUA, PETROLEO, GAS, ELECTRICIDAD Y TELECOMUNICACIONES.	\$	-	\$	-
6	2	4		12 31111	6	M27	16OPU	222	000I	2	62400	25	2221300	2020	50101001			DIVISION DE TERRENOS Y CONSTRUCCION DE OBRAS DE URBANIZACION	\$	-	\$	-
6	2	5		12 31111	6	M27	16OPU	222	000I	2	62500	25	2221300	2020	50101001			CONSTRUCCION DE VIAS DE COMUNICACION	\$	-	\$	-
6	2	6		12 31111	6	M27	16OPU	222	000I	2	62600	25	2221300	2020	50101001			OTRAS CONSTRUCCIONES DE INGENIERIA CIVIL U OBRA PESADA	\$	-	\$	-
6	2	7		12 31111	6	M27	16OPU	222	000I	2	62700	25	2221300	2020	50101001			INSTALACIONES Y EQUIPAMIENTO EN CONSTRUCCIONES	\$	-	\$	-
6	2	8		12 31111	6	M27	16OPU	222	000I	2	62900	25	2221300	2020	50101001			TRABAJOS DE ACABADOS EN EDIFICACIONES Y OTROS TRABAJOS ESPECIALIZADOS.	\$	-	\$	-
6	3	0	0															PROYECTOS PRODUCTIVOS Y ACCIONES DE FOMENTO	\$	-	\$	-
6	3	1		12 31111	6	M27	16OPU	222	000I	2	62900	25	2221300	2020	50101001			ESTUDIOS, FORMULACION Y EVALUACION DE PROYECTOS PRODUCTIVOS NO INCLUIDOS EN CONCEPTOS ANTERIORES DE ESTE CAPITULO	\$	-	\$	-
6	3	2		12 31111	6	M27	16OPU	222	000I	2	62900	25	2221300	2020	50101001			EJECUCION DE PROYECTOS PRODUCTIVOS NO INCLUIDOS EN CONCEPTOS ANTERIORES DE ESTE CAPITULO.	\$	-	\$	-
9	0	0	0															DEUDA PUBLICA	\$	-	\$	-
9	1	0	0															AMORTIZACION DE LA DEUDA INTERNA CON INSTITUCIONES DE CREDITO.	\$	-	\$	-
9	2	0	0															INTERESES DE LA DEUDA INTERNA CON INSTITUCIONES DE CREDITO.	\$	-	\$	-

Handwritten signatures and initials in blue ink at the bottom of the page, including a large signature on the left and several initials on the right.



GUERRERO
GOBIERNO DEL ESTADO



2021-2024
JUNTOS TRANSFORMANDO NUESTRO MUNICIPIO



Ayuntamiento Constitucional
de
Cuetzala del Progreso Guerrero

EDICTO

Y

ASIGNACIONES APROBADAS

Handwritten notes in blue ink:
m
of
7
9
3
H

Handwritten signature in blue ink:
FR

E D I C T O

DE CONFORMIDAD A LOS ARTICULOS 65 FRACCION II Y 150 DE LA LEY ORGANICA DEL MUNICIPIO LIBRE EN VIGOR, LA LIC. ELIZABETH MENDOZA DAMACIO, PRESIDENTE MUNICIPAL CONSTITUCIONAL DE CUETZALA DEL PROGRESO, GUERRERO, A SUS HABITANTES HACE SABER:

QUE EL CABILDO MUNICIPAL, EN NOMBRE DEL PUEBLO QUE REPRESENTA, SE HA PERMITIDO EMITIR EL ACUERDO DE APROBACION DEL PRESUPUESTO DE EGRESOS, PARA EL EJERCICIO FISCAL DEL 2 0 2 2.

EL EJERCICIO Y CONTROL DEL GASTO PUBLICO MUNICIPAL Y DE LAS EROGACIONES DEL PRESUPUESTO DE EGRESOS PARA EL 2 0 2 2 SE SUJETARA A LAS DISPOSICIONES LEGALES APLICABLES A LA MATERIA.

EL GASTO PUBLICO PREVISTO PARA EL 2 0 2 2 ASCIENDE A \$ 49,324,620.20 (CUARENTA Y NUEVE MILLONES, TRESCIENTOS VEINTICUATRO MIL SEISCIENTOS VEINTE PESOS, 20/100 M.N.), EL CUAL SE EJERCERA DE CONFORMIDAD CON LAS ASIGNACIONES APROBADAS EN EL PRESUPUESTO DE EGRESOS Y DE ACUERDO A LA CLASIFICACION SIGUIENTE:

M
of
2
E
S
H

ASIGNACIONES APROBADAS DEL PRESUPUESTO DE EGRESOS

EJERCICIO FISCAL 2022

CONCEPTO	ESTRUCTURA DEL PRESUPUESTO			
	GASTO CORRIENTE SEG. PUB. INF. SOC. MPAL	GASTO DE CAPITAL SEG. PUB. INF. SOC. MPAL	DEUDA PUBLICA	TOTAL DEL PRESUPUESTO
	18.748.180,44	30.576.439,76	0,00	49.324.620,20
SERVICIOS PERSONALES	8.564.463,28			8.564.463,28
MATERIALES Y SUMINISTROS	6.112.096,74			6.112.096,74
SERVICIOS GENERALES	3.611.620,42			3.611.620,42
TRANSFERENCIAS ASIGNACIONES SUBSIDIOS Y OTRAS AYUDAS	460.000,00			460.000,00
BIENES MUEBLES, INMUEBLES E INTANGIBLES		2.223.797,60		2.223.797,60
INVERSION PUBLICA		28.352.642,16		28.352.642,16
DEUDA PUBLICA				

M
d
s
g

PRESIDENCIA
H. AYUNTAMIENTO
CONSTITUCIONAL DE
CUETZALA DEL PROGRESO
ADMINISTRACIÓN
2021 - 2024

Autorizó:
[Firma]
Presidente Municipal
Lic. Elizabeth Mendoza Damascó

Elaboró:
[Firma]
Tesorero Municipal
Lic. Gustavo Salgado Bahena

SINDICATURA
H. AYUNTAMIENTO
CONSTITUCIONAL DE
CUETZALA DEL PROGRESO
ADMINISTRACIÓN
2021 - 2024

V. B.
[Firma]
Sindico Procurador
Lic. Gabriel Najera Miranda

Revisó:
[Firma]
Contralor Interno
Lic. Manuel Vazquez Basilio

COMISIÓN DE DESARROLLO RURAL, MEDIO AMBIENTE Y RECURSOS NATURALES
H. AYUNTAMIENTO
CONSTITUCIONAL DE
CUETZALA DEL PROGRESO
ADMINISTRACIÓN
2021 - 2024

Regidora:
[Firma]
Comisión de Desarrollo Rural, Medio Ambiente y Recursos Naturales
C. Martha Bustamante Mendoza

Regidor:
[Firma]
Comisión de Desarrollo Urbano y Obras Públicas
C. Juan Basilio Avila

COMISIÓN DE SALUD
H. AYUNTAMIENTO
CONSTITUCIONAL DE
CUETZALA DEL PROGRESO
ADMINISTRACIÓN
2021 - 2024

Regidora:
[Firma]
Comisión de Salud Pública, Asistencia Social, Comercio y Abasto Popular
C. Ma. Elena Saniána Cervantes

Regidor:
[Firma]
Comisión de Desarrollo Social y Fomento al Empleo
C. María Santos Ríos Collima

COMISIÓN DE EDUCACIÓN, CULTURA, RECREACIÓN Y ESPECTÁCULOS
H. AYUNTAMIENTO
CONSTITUCIONAL DE
CUETZALA DEL PROGRESO
ADMINISTRACIÓN
2021 - 2024

Regidora:
[Firma]
Comisión de Educación, Juventud, Cultura, Recreación y Espectáculos
C. Hilda Jaime Salgado Aparicio

Regidor:
[Firma]
Comisión de Atención y Participación Social de Migrantes
C. Rodrigo Vazquez Rios

Municipio de Cuetzala del Progreso, Gro.

DADO EN LA SALA DE CABILDOS DEL HONORABLE AYUNTAMIENTO DEL MUNICIPIO DE CUETZALA DEL PROGRESO, GRO. A LOS 28 DIAS DEL MES DE ENERO DEL AÑO DOS MIL VEINTIDOS



Autorizo:

PRESIDENCIA
 H. AYUNTAMIENTO CONSTITUCIONAL DE CUETZALA DEL PROGRESO ADMINISTRACIÓN 2021 - 2024
 Presidente Municipal
 Lic. Elizabeth Mendoza Damacio



V. B.º

SINDICATURA
 H. AYUNTAMIENTO CONSTITUCIONAL DE CUETZALA DEL PROGRESO ADMINISTRACIÓN 2021 - 2024
 Síndico Procurador
 C. Gabriel Najera Miranda



Certifico:

SECRETARÍA GENERAL
 H. AYUNTAMIENTO CONSTITUCIONAL DE CUETZALA DEL PROGRESO ADMINISTRACIÓN 2021 - 2024
 El Secretario General
 Profr. Hector Salgado Rabadan



Regidora:

COMISIÓN DE DESARROLLO RURAL, MEDIO AMBIENTE Y RECURSOS NATURALES
 H. AYUNTAMIENTO CONSTITUCIONAL DE CUETZALA DEL PROGRESO ADMINISTRACIÓN 2021 - 2024
 Comisión de Desarrollo Rural, Medio Ambiente y Recursos Naturales
 C. Marcela Bustamante Mendoza



Regidora:

COMISIÓN DE SALUD PÚBLICA, ASISTENCIA SOCIAL, COMERCIO Y ABASTO POPULAR
 H. AYUNTAMIENTO CONSTITUCIONAL DE CUETZALA DEL PROGRESO ADMINISTRACIÓN 2021 - 2024
 Comisión de Salud Pública, Asistencia Social, Comercio y Abasto Popular
 C. Ma. Elena Sarmiento Guzmán



Regidor:

COMISIÓN DE EDUCACIÓN, JUVENTUD, CULTURA, RECREACIÓN Y ESPECTÁCULOS
 H. AYUNTAMIENTO CONSTITUCIONAL DE CUETZALA DEL PROGRESO ADMINISTRACIÓN 2021 - 2024
 Comisión de Educación, Juventud y Espectáculos, Cultura, Recreación y Espectáculos
 C. Hilde Jaime Salgado Aparicio



Regidor:

COMISIÓN DE DESARROLLO URBANO Y OBRAS PÚBLICAS
 H. AYUNTAMIENTO CONSTITUCIONAL DE CUETZALA DEL PROGRESO ADMINISTRACIÓN 2021 - 2024
 Comisión de Desarrollo Urbano y Obras Públicas
 C. Juan Jalza Avila



Regidora:

COMISIÓN DE DESARROLLO SOCIAL Y FOMENTO AL EMPLEO
 H. AYUNTAMIENTO CONSTITUCIONAL DE CUETZALA DEL PROGRESO ADMINISTRACIÓN 2021 - 2024
 Comisión de Desarrollo Social y Fomento al Empleo
 C. Maria Santos Rios Colima



Regidor:

COMISIÓN DE ATENCIÓN Y PARTICIPACIÓN SOCIAL DE MIGRANTES
 H. AYUNTAMIENTO CONSTITUCIONAL DE CUETZALA DEL PROGRESO ADMINISTRACIÓN 2021 - 2024
 Comisión de Atención y Participación Social de Migrantes
 C. Rodrigo Vazquez Boc



GUERRERO
GOBIERNO DEL ESTADO



2021-2024
JUNTOS TRANSFORMANDO NUESTRO MUNICIPIO



Ayuntamiento Constitucional
de
Cuetzala del Progreso Guerrero

DISPOSICIONES DE RACIONALIDAD

Handwritten notes in blue ink:
m
of
E.
3
2

M

Handwritten signature in blue ink:
R



GUERRERO
GOBIERNO DEL ESTADO



2021-2024
JUNTOS TRANSFORMANDO NUESTRO MUNICIPIO



Ayuntamiento Constitucional
de
Cuetzala del Progreso Guerrero

Disposiciones de Racionalidad & Disciplina Presupuestal

1. Todos los pagos que ejecute la Tesorería Municipal deberán ser previamente autorizados por el C. Presidente Municipal.
2. El Tesorero no podrá en ningún caso efectuar pago alguno que no esté contemplado en el Presupuesto de Egresos correspondiente o que no cuente con la aprobación del Cabildo, de no cumplir con esta prevención, dicho funcionario incurrirá en responsabilidad administrativa en los términos de la Ley de Responsabilidades de los Servidores Públicos, así como de acuerdo a las atribuciones y responsabilidades establecidas en la Constitución Política Federal y en la Estatal, la Ley Orgánica del Municipio Libre del Estado de Guerrero, la Ley Número 464 del Sistema Estatal Anticorrupción de Guerrero y la ley 465 de Responsabilidades Administrativas para el Estado de Guerrero, así como las disposiciones legales de la Normatividad Interna vigente o Marco Jurídico Institucional y Operativo Vigente en este Municipio.
3. A fin de no omitir pagos o hacerlo indebidamente, el Tesorero Municipal deberá tener de quien corresponda, comunicación por escrito en forma oportuna de los movimientos de personal al servicio del ayuntamiento, asimismo de licencias concedidas con o sin goce de sueldo, incapacidades por enfermedad o por gravidez, horas extras, vacaciones, etc.
4. La Tesorería Municipal deberá vigilar que el ejercicio del presupuesto se haga en forma estricta, para lo cual tendrá facultades para verificar que toda erogación con cargo a dicho presupuesto esté debidamente justificada, pudiendo rechazar una erogación, si esta se considera lesiva para los recursos del erario municipal.
5. El Ayuntamiento en el ejercicio de su presupuesto de egresos para el ejercicio fiscal en turno deberá calendarizar sus adquisiciones de bienes muebles e inmuebles.
6. Todo documento autorizado para su pago quedará sujeto a la programación que elabore la tesorería en función de la prioridad que el caso requiera y de la disponibilidad de fondos.

Los pagos que conforme a este presupuesto debe efectuar la Tesorería Municipal se sujetará a las siguientes reglas:

- 1.- Los sueldos, compensaciones, quinquenios, despensas, vida cara, pensiones y jubilaciones, serán cubiertas por quincenas vencidas, previa orden de primer pago y en su caso el nombramiento correspondiente; en el caso de los honorarios y sueldos eventuales del personal contratado para la prestación de servicios, la remuneración se hará conforme a orden de pago que expresamente señale su monto, duración del contrato y las parcialidades correspondientes.
- 2.- Cuando la remuneración de servicios personales abarque un periodo menor de quince días, se calculará la cuota proporcional diaria que corresponda con base en la retribución mensual dividida entre treinta días.
- 3.- Los pagos por remuneraciones a empleados sustitutos y extraordinarios, serán hechos previo acuerdo del Presidente Municipal, las plazas vacantes por permisos hasta por un mes no serán cubiertas.
- 4.- Queda estrictamente prohibido a los Tesoreros Municipales disponer para fines distintos los fondos que tengan especial aplicación, los cuales serán destinados única y exclusivamente a su objeto la infracción a esta disposición se sancionará hasta con la destitución del cargo sin perjuicio de la responsabilidad penal en que pudiera incurrir.



GUERRERO
GOBIERNO DEL ESTADO



2021-2024
JUNTOS TRANSFORMANDO NUESTRO MUNICIPIO



Ayuntamiento Constitucional
de
Cuetzala del Progreso Guerrero

ESTRUCTURA ORGANICA

M
of
e
S
H
H

f
f

ESTRUCTURA ORGANICA CORRESPONDIENTE AL EJERCICIO FISCAL 2022

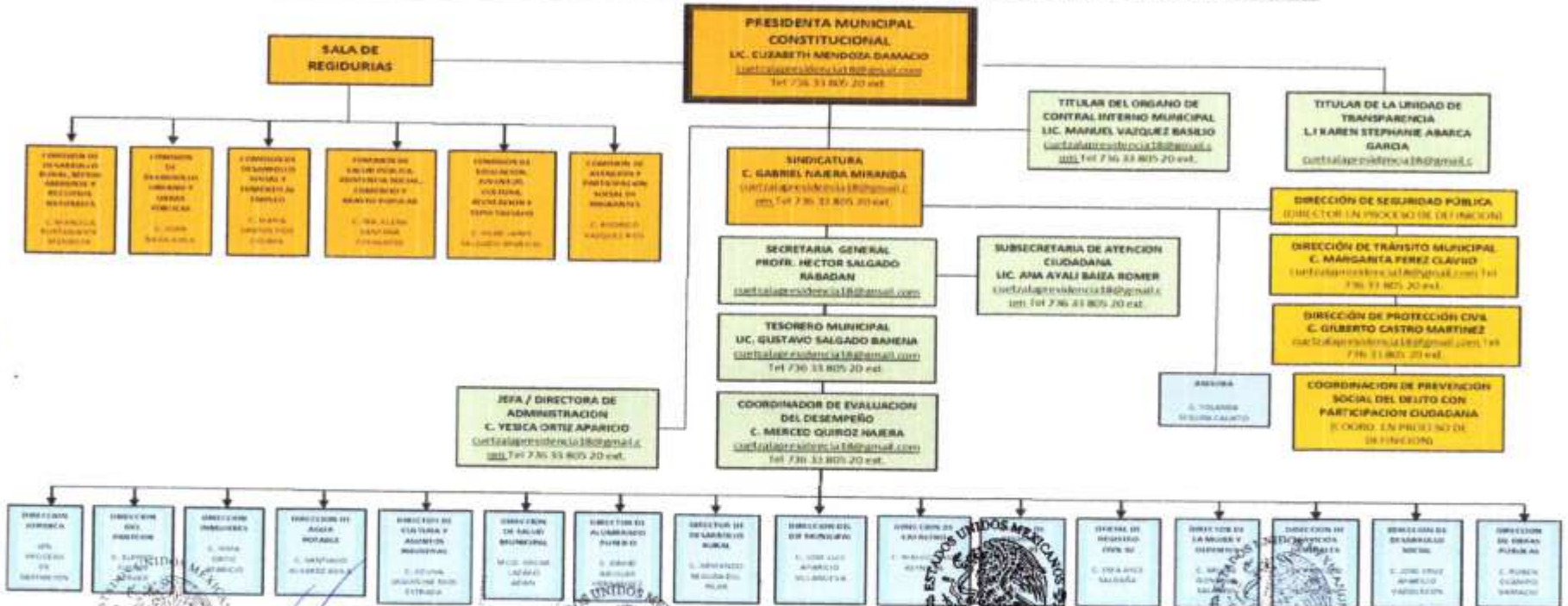

M
E
S
J

Autorizo:

Presidente Municipal
Elizabeth Mendoza Damasco

Síndico Procurador
Gabriel Najera Miranda

Tesorera
L.C. Gustavo Salgado Bahena

Revisó:

Ayuntamiento Constitucional
Cuetzala del Progreso, Gro.
Órgano de Control Interno
Administración

PRESIDENCIA
H. AYUNTAMIENTO
CONSTITUCIONAL DE
CUETZALA DEL PROGRESO
ADMINISTRACION
2021-2024

SINDICATURA
H. AYUNTAMIENTO
CONSTITUCIONAL DE
CUETZALA DEL PROGRESO
ADMINISTRACION
2021-2024

TESORERÍA
Ayuntamiento
Constitucional de
Cuetzala del Progreso
Administración
2021-2024

**AYUNTAMIENTO
CONSTITUCIONAL DE
CUETZALA DEL
PROGRESO, GRO.
ORGANO DE
CONTROL INTERNO
ADMINISTRACION**

A
M

J



GUERRERO
GOBIERNO DEL ESTADO



2021-2024
JUNTOS TRANSFORMANDO NUESTRO MUNICIPIO



Ayuntamiento Constitucional
de
Cuetzala del Progreso Guerrero

ESTRUCTURA ANALITICA



H. AYUNTAMIENTO CONSTITUCIONAL DE CUETZALA DEL PROGRESO, GUERRERO

PRESUPUESTO DE EGRESOS CORRESPONDIENTE AL EJERCICIO FISCAL 2022

FPE-1

PRESUPUESTO DE EGRESOS - ESTRUCTURA ANALITICA (GENERAL)

ESTRUCTURA

PRESUPUESTO DE EGRESOS 2022

C	O	G	EF	UA	R/S	UR	UEG	FFF	Pp	TG	COG	FF_D	CE	EJF	AI	DES1	DES2	NOMBRE / CONCEPTO / CUENTA	ESTRUCTURA			TOTAL DEL PRESUPUESTO		
																			01 GASTO CORRIENTE	02 GASTO DE CAPITAL	02 DEUDA PUBLICA			
TIPO DE GASTO (1 CORRIENTE, 2 CAPITAL, 3 DEUDA)																			\$ 18.748.180,44	\$ 30.576.439,76	\$ -	\$ 49.324.620,20		
GASTO SERVICIOS PERSONALES																			\$ 8.564.463,28			\$ 8.564.463,28		
5	1	1	1	3	12	31111	6	M27	CORRIEN	152	000E	1	11301	15	2111100	2022	10101001	1	1	SUELDO BASE AL PERSONAL DE CONFIANZA	\$ 4.740.000,00			\$ 4.740.000,00
5	1	1	1	3	12	31111	6	M27	TE FORTAM UN GASTO	152	000E	1	11301	25	2111100	2022	10101001	3	1	SUELDO BASE AL PERSONAL DE CONFIANZA	\$ 1.368.000,00			\$ 1.368.000,00
5	1	1	3	2	12	31111	6	M27	CORRIEN	152	000E	1	13201	15	2111100	2022	10101001	1	1	PRIMA VACACIONAL	\$ 98.750,00			\$ 98.750,00
5	1	1	3	2	12	31111	6	M27	TE FORTAM UN GASTO	152	000E	1	13201	25	2111100	2021	10101001	3	1	PRIMA VACACIONAL	\$ 28.500,00			\$ 28.500,00
5	1	1	3	2	12	31111	6	M27	CORRIEN	152	000E	1	13202	15	2111100	2021	10101001	1	1	AGUINALDO	\$ 395.000,00			\$ 395.000,00
5	1	1	3	2	12	31111	6	M27	TE FORTAM UN GASTO	152	000E	1	13202	25	2111100	2021	10101001	3	1	AGUINALDO	\$ 114.000,00			\$ 114.000,00
5	1	1	5	4	12	31111	6	M27	CORRIEN	152	000E	1	15402	15	2111100	2021	10101001	1	1	COMPENSACION FIJA	\$ 1.566.121,44			\$ 1.566.121,44
5	1	1	5	4	12	31111	6	M27	TE FORTAM UN GASTO	152	000E	1	15402	25	2111100	2021	10101001	3	1	COMPENSACION FIJA	\$ 158.091,84			\$ 158.091,84
5	1	1	5	4	12	31111	6	M27	CORRIEN	152	000E	1	15402	15	2111100	2021	10101001	1	2	COMPENSACION EXTRAORDINARIA	\$ 16.000,00			\$ 16.000,00
5	1	1	6	1	12	31111	6	M27	TE GASTO CORRIEN	152	000E	1	16103	15	2111100	2021	10101001	1	1	OTRAS MEDIDAS LABORALES	\$ 80.000,00			\$ 80.000,00
GASTO MATERIALES Y SUMINISTROS																			\$ 6.112.096,74			\$ 6.112.096,74		
5	1	2	1	1	12	31111	6	M27	CORRIEN	152	000E	1	21101	15	2112000	2021	20101001	1	1	MATERIALES Y UTILES DE OFICINA	\$ 563.000,00			\$ 563.000,00
5	1	2	1	1	12	31111	6	M27	TE FORTAM UN GASTO	152	000E	1	21101	25	2112000	2021	20101001	3	1	MATERIALES Y UTILES DE OFICINA	\$ 50.000,00			\$ 50.000,00
5	1	2	1	2	12	31111	6	M27	CORRIEN	152	000E	1	21201	15	2112000	2021	20101001	1	1	MATERIALES Y UTILES DE IMPRESION Y REPRODUCCION DE DOCUMENTOS	\$ 4.500,00			\$ 4.500,00
5	1	2	1	2	12	31111	6	M27	TE FORTAM UN GASTO	152	000E	1	21201	25	2112000	2021	20101001	3	1	MATERIALES Y UTILES DE IMPRESION Y REPRODUCCION DE DOCUMENTOS	\$ 68.000,00			\$ 68.000,00
5	1	2	1	4	12	31111	6	M27	CORRIEN	152	000E	1	21401	15	2112000	2021	20101001	1	1	MATERIALES Y UTILES CONSUMIBLES DE COMPUTO	\$ 571.000,00			\$ 571.000,00
5	1	2	1	4	12	31111	6	M27	TE FORTAM UN GASTO	152	000E	1	21401	25	2112000	2021	20101001	3	1	MATERIALES Y UTILES CONSUMIBLES DE COMPUTO	\$ 41.500,00			\$ 41.500,00
5	1	2	1	6	12	31111	6	M27	CORRIEN	152	000E	1	21601	15	2112000	2021	20101001	1	1	MATERIAL DE LIMPIEZA	\$ 424.000,00			\$ 424.000,00
5	1	2	1	6	12	31111	6	M27	TE FORTAM UN GASTO	152	000E	1	21601	25	2112000	2021	20101001	3	1	MATERIAL DE LIMPIEZA	\$ 43.000,00			\$ 43.000,00
5	1	2	2	1	12	31111	6	M27	CORRIEN	152	000E	1	22104	15	2112000	2021	20101001	1	1	ALIMENTACION DE PERSONAS EN DEPENDENCIAS	\$ 415.000,00			\$ 415.000,00

Handwritten signatures and initials in blue ink at the bottom of the page.



H. AYUNTAMIENTO CONSTITUCIONAL DE CUETZALA DEL PROGRESO, GUERRERO
PRESUPUESTO DE EGRESOS CORRESPONDIENTE AL EJERCICIO FISCAL 2022

FPE-1

PRESUPUESTO DE EGRESOS - ESTRUCTURA ANALITICA (GENERAL)

ESTRUCTURA

PRESUPUESTO DE EGRESOS 2022

-	C	O	G	-	EF	UA	R/S	UR	UEG	FFF	Pp	TG	COG	FF_D	CE	EJF	AI	DESI	DES 2	NOMBRE / CONCEPTO / CUENTA	ESTRUCTURA				
																					01 GASTO CORRIENTE	02 GASTO DE CAPITAL	02 DEUDA PUBLICA	TOTAL DEL PRESUPUESTO	
																					TIPO DE GASTO (1 CORRIENTE, 2 CAPITAL, 3 DEUDA)	\$ 18,748,180.44	\$ 30,576,439.76	\$ -	\$ 49,324,620
5	1	2	2	1	12	31111	6	M27	GASTO CORRIEN	152	000E	1	22104	15	2112000	2021	20101001	1	2	AGUA GASEOSA, PURIFICADA Y HIELO	\$ 150,000.00			\$ 150,000.00	
5	1	2	2	1	12	31111	6	M27	TE GASTO CORRIEN	152	000E	1	22104	15	2112000	2021	20101001	1	3	CAFETERIA	\$ 15,000.00			\$ 15,000.00	
5	1	2	2	1	12	31111	6	M27	TE GASTO CORRIEN	152	000E	1	22104	15	2112000	2021	20101001	1	4	OTROS RELACIONADOS CON LA ALIMENTACION	\$ 80,000.00			\$ 80,000.00	
5	1	2	2	1	12	31111	6	M27	TE GASTO CORRIEN	152	000E	1	22106	15	2112000	2021	20101001	1	1	ALIMENTOS DERIVADO DE ACTIVIDADES EXTRAORDINARIAS	\$ 100,000.00			\$ 100,000.00	
5	1	2	2	1	12	31111	6	M27	TE FORTAM UN GASTO	152	000E	1	22106	25	2112000	2021	20101001	3	1	ALIMENTOS DERIVADO DE ACTIVIDADES EXTRAORDINARIAS PRODUCTOS MINERALES NO METALICOS	\$ 25,000.00			\$ 25,000.00	
5	1	2	4	1	12	31111	6	M27	TE GASTO CORRIEN	152	000E	1	24101	15	2112000	2021	20101001	1			\$ 50,000.00			\$ 50,000.00	
5	1	2	4	2	12	31111	6	M27	TE GASTO CORRIEN	152	000E	1	24201	15	2112000	2021	20101001	1	1	CEMENTO Y PRODUCTOS DE CONCRETO.	\$ 330,000.00			\$ 330,000.00	
5	1	2	4	6	12	31111	6	M27	TE GASTO CORRIEN	152	000E	1	24601	15	2112000	2021	20101001	1	1	MATERIAL ELECTRICO Y ELECTRONICO	\$ 438,000.00			\$ 438,000.00	
5	1	2	4	7	12	31111	6	M27	TE GASTO CORRIEN	152	000E	1	24701	15	2112000	2021	20101001	1	1	ARTICULOS METALICOS PARA LA CONSTRUCCION	\$ 125,000.00			\$ 125,000.00	
5	1	2	4	9	12	31111	6	M27	TE GASTO CORRIEN	152	000E	1	24901	15	2112000	2021	20101001	1	1	PINTURAS Y SIMILARES	\$ 109,383.57			\$ 109,383.57	
5	1	2	4	9	12	31111	6	M27	TE GASTO CORRIEN	152	000E	1	24901	15	2112000	2021	20101001	1	2	OTROS MATERIALES DE CONSTRUCCION Y REPARACION	\$ 405,000.00			\$ 405,000.00	
5	1	2	5	3	12	31111	6	M27	TE GASTO CORRIEN	152	000E	1	25301	15	2112000	2021	20101001	1	1	MEDICINAS Y PRODUCTOS FARMACEUTICOS	\$ 55,000.00			\$ 55,000.00	
5	1	2	5	4	12	31111	6	M27	TE GASTO CORRIEN	232	000E	1	25401	15	2112000	2021	20101001	1	1	MATERIALES, ACCESORIOS Y SUMINISTROS MEDICOS	\$ 55,000.00			\$ 55,000.00	
5	1	2	6	1	12	31111	6	M27	TE GASTO CORRIEN	152	000E	1	26102	15	2112000	2021	20101001	1	1	COMBUSTIBLES	\$ 70,000.00			\$ 70,000.00	
5	1	2	6	1	12	31111	6	M27	TE FORTAM UN GASTO	152	000E	1	26102	25	2112000	2021	20101001	3	1	COMBUSTIBLES	\$ 80,000.00			\$ 80,000.00	
5	1	2	6	1	12	31111	6	M27	TE GASTO CORRIEN	152	000E	1	26104	15	2112000	2021	20101001	1	1	COMBUSTIBLES	\$ 1,248,703.17			\$ 1,248,703.17	
5	1	2	6	1	12	31111	6	M27	TE FORTAM UN GASTO	152	000E	1	26104	25	2112000	2021	20101001	3	1	COMBUSTIBLES	\$ 75,000.00			\$ 75,000.00	
5	1	2	6	1	12	31111	6	M27	TE GASTO CORRIEN	152	000E	1	26104	15	2112000	2021	20101001	1	2	LUBRICANTES Y ADITIVOS	\$ 56,000.00			\$ 56,000.00	

Handwritten signatures and initials in blue ink at the bottom of the page.



H. AYUNTAMIENTO CONSTITUCIONAL DE CUETZALA DEL PROGRESO, GUERRERO
PRESUPUESTO DE EGRESOS CORRESPONDIENTE AL EJERCICIO FISCAL 2022

FPE-1

PRESUPUESTO DE EGRESOS - ESTRUCTURA ANALITICA (GENERAL)

ESTRUCTURA

PRESUPUESTO DE EGRESOS 2022

C	O	G	EF	UA	R/S	UR	UEG	FFF	Pp	TG	COG	FF_D	CE	EJF	AI	DES1	DES2	NOMBRE / CONCEPTO / CUENTA	ESTRUCTURA			TOTAL DEL PRESUPUESTO					
																			01 GASTO CORRIENTE	02 GASTO DE CAPITAL	02 DEUDA PUBLICA						
																			TIPO DE GASTO (1 CORRIENTE, 2 CAPITAL, 3 DEUDA)	\$	19,748,180.44	\$	30,576,439.76	\$	-	\$	49,324.62
5	1	2	9	1	12	31111	6	M27	GASTO CORRIENTE	152	000E	1	29101	15	2112000	2021	20101001	1	1	HERRAMIENTAS MENORES	\$	95,000.00	\$		\$	95,000.00	
5	1	2	9	6	12	31111	6	M27	GASTO CORRIENTE	152	000E	1	29601	15	2112000	2021	20101001	1	1	REFACCIONES Y ACCESORIOS MENORES DE EQUIPO DE TRANSPORTE	\$	180,000.00	\$		\$	180,000.00	
5	1	2	9	6	12	31111	6	M27	GASTO UNIFORMES	152	000E	1	29601	25	2112000	2021	20101001	3	1	REFACCIONES Y ACCESORIOS MENORES DE EQUIPO DE TRANSPORTE	\$	25,000.00	\$		\$	25,000.00	
5	1	2	9	6	12	31111	6	M27	GASTO CORRIENTE	152	000E	1	29601	15	2112000	2021	20101001	1	2	NEUMATICOS Y CAMARAS	\$	160,000.00	\$		\$	160,000.00	
5	1	2	9	6	12	31111	6	M27	GASTO UNIFORMES	152	000E	1	29601	25	2112000	2021	20101001	3	2	NEUMATICOS Y CAMARAS	\$	25,000.00	\$		\$	25,000.00	
																			SERVICIOS GENERALES	\$	3,811,620.42	\$		\$		\$	3,811,620.42
5	1	3	1	1	12	31111	6	M27	GASTO CORRIENTE	152	000E	1	31101	15	2112000	2021	30101001	1	1	SERVICIO DE ENERGIA ELECTRICA	\$	152,800.00	\$		\$	152,800.00	
5	1	3	1	1	12	31111	6	M27	GASTO UNIFORMES	152	000E	1	31101	25	2112000	2021	30101001	3	1	SERVICIO DE ENERGIA ELECTRICA	\$	1,284,685.92	\$		\$	1,284,685.92	
5	1	3	1	4	12	31111	6	M27	GASTO CORRIENTE	152	000E	1	31401	15	2112000	2021	30101001	1		SERVICIO TELEFONICO CONVENCIONAL	\$	10,000.00	\$		\$	10,000.00	
5	1	3	1	9	12	31111	6	M27	GASTO CORRIENTE	152	000E	1	31902	15	2112000	2021	30101001	1	1	OTROS SERVICIOS BASICOS	\$	9,000.00	\$		\$	9,000.00	
5	1	3	2	6	12	31111	6	M27	GASTO CORRIENTE	152	000E	1	32601	15	2112000	2021	30101001	1	1	ARRENDAMIENTO DE MAQUINARIA Y EQUIPO EN GENERAL	\$	320,000.00	\$		\$	320,000.00	
5	1	3	2	6	12	31111	6	M27	GASTO UNIFORMES	152	000E	1	32601	25	2112000	2021	30101001	3	1	ARRENDAMIENTO DE MAQUINARIA Y EQUIPO EN GENERAL	\$	145,000.00	\$		\$	145,000.00	
5	1	3	3	6	12	31111	6	M27	GASTO CORRIENTE	152	000E	1	33602	15	2112000	2021	30101001	1	2	IMPRESION, ENCUADERNACION, Y ENGARGOLADOS	\$	167,000.00	\$		\$	167,000.00	
5	1	3	3	6	12	31111	6	M27	GASTO CORRIENTE	152	000E	1	33602	15	2112000	2021	30101001	1	4	OTROS SERVICIOS A FINES	\$	1,000.00	\$		\$	1,000.00	
5	1	3	3	6	12	31111	6	M27	GASTO CORRIENTE	152	000E	1	33603	15	2112000	2021	30101001	1	1	FORMAS VALORADAS	\$	48,000.00	\$		\$	48,000.00	
5	1	3	3	6	12	31111	6	M27	GASTO CORRIENTE	152	000E	1	33604	15	2112000	2021	30101001	1	2	MATERIAL INFORMATIVO DE USO EN GENERAL	\$	15,000.00	\$		\$	15,000.00	
5	1	3	4	1	12	31111	6	M27	GASTO CORRIENTE	152	000E	1	34101	15	2112000	2021	30101003	1		COMISIONES BANCARIAS	\$	1,634.50	\$		\$	1,634.50	
5	1	3	4	1	12	31111	6	M27	GASTO UNIFORMES	152	000E	1	34101	25	2112000	2021	30101003	3	1	COMISIONES BANCARIAS	\$	1,200.00	\$		\$	1,200.00	
5	1	3	4	7	12	31111	6	M27	GASTO CORRIENTE	152	000E	1	34701	15	2112000	2021	30101001	1		FLETES Y MANIOBRAS	\$	66,000.00	\$		\$	66,000.00	
5	1	3	5	1	12	31111	6	M27	GASTO CORRIENTE	133	000E	1	35101	15	2112000	2021	20101002	1	1	CONSERVACION Y MANTENIMIENTO MENOR DE INMUEBLES	\$	60,000.00	\$		\$	60,000.00	

Handwritten signatures and initials at the bottom of the page.



H. AYUNTAMIENTO CONSTITUCIONAL DE CUETZALA DEL PROGRESO, GUERRERO

PRESUPUESTO DE EGRESOS CORRESPONDIENTE AL EJERCICIO FISCAL 2022

FPE-1

PRESUPUESTO DE EGRESOS - ESTRUCTURA ANALITICA (GENERAL)

PRESUPUESTO DE EGRESOS - ESTRUCTURA ANALITICA (GENERAL)																	ESTRUCTURA											
																	PRESUPUESTO DE EGRESOS 2022											
-	C	O	G	-	EF	UA	R/S	UR	UEG	FFF	Pp	TG	COG	FF_D	CE	EJF	AI	DES1	DES 2	NOMBRE / CONCEPTO / CUENTA	01 GASTO CORRIENTE	02 GASTO DE CAPITAL	02 DEUDA PUBLICA	TOTAL DEL PRESUPUESTO				
																				TIPO DE GASTO (1 CORRIENTE, 2 CAPITAL, 3 DEUDA)	\$	18,748,180.44	\$	30,876,439.76	\$	-	\$	49,324,620
5	1	3	5	1	12	31111	6	M27	GASTO CORRIENTE	133	000E	1	35102	15	2112000	2021	20101002	1	1	MANTENIMIENTO Y CONSERVACION DE INMUEBLES EN LA PREST. DE SERVICIOS PUBLICOS	\$	60,000.00			\$	60,000		
5	1	3	5	5	12	31111	6	M27	GASTO CORRIENTE	133	000E	1	35501	15	2112000	2021	20101002	1	1	REPARACION Y MANTENIMIENTO DE EQUIPO DE TRANSPORTE	\$	261,000.00			\$	261,000		
5	1	3	5	5	12	31111	6	M27	FORTAM UN	133	000E	1	35501	25	2112000	2021	20101002	3	1	REPARACION Y MANTENIMIENTO DE EQUIPO DE TRANSPORTE	\$	94,000.00			\$	94,000		
5	1	3	7	2	12	31111	6	M27	GASTO CORRIENTE	152	000E	1	37204	15	2112000	2021	30101003	1	1	PASAJES NACIONALES TERRESTRES.	\$	8,500.00			\$	8,500		
5	1	3	7	5	12	31111	6	M27	GASTO CORRIENTE	152	000E	1	37504	15	2112000	2021	30101001	1	1	VIATICOS NACIONALES	\$	61,000.00			\$	61,000		
5	1	3	7	9	12	31111	6	M27	FORTAM UN	152	000E	1	37901	25	2112000	2021	30101001	3	1	GASTOS PARA OPERATIVOS Y TRABAJOS DE CAMPO	\$	52,000.00			\$	52,000		
5	1	3	8	2	12	31111	6	M27	GASTO CORRIENTE	152	000E	1	38201	15	2112000	2021	30101002	1	1	DE ORDEN SOCIAL	\$	148,000.00			\$	148,000		
5	1	3	8	5	12	31111	6	M27	GASTO CORRIENTE	152	000E	1	38501	15	2112000	2021	30101002	1	1	GASTOS DE REPRESENTACION	\$	44,000.00			\$	44,000		
5	1	3	9	2	12	31111	6	M27	GASTO CORRIENTE	152	000E	1	39202	15	2112000	2021	30101003	1	1	2% SOBRE REMUNERACION AL TRABAJO PERSONAL	\$	348,000.00			\$	348,000		
5	1	3	9	2	12	31111	6	M27	GASTO CORRIENTE	152	000E	1	39202	15	2112000	2021	30101003	1	4	PEAJE	\$	90,000.00			\$	90,000		
5	1	3	9	2	12	31111	6	M27	GASTO CORRIENTE	152	000E	1	39202	15	2112000	2021	30101003	1	5	FONSOL	\$	58,000.00			\$	58,000		
5	1	3	9	5	12	31111	6	M27	GASTO CORRIENTE	152	000E	1	39501	15	2112000	2021	30101003	1	1	MULTAS FISCALES Y ADMINISTRATIVAS	\$	8,000.00			\$	8,000		
5	1	3	9	5	12	31111	6	M27	GASTO CORRIENTE	152	000E	1	39501	15	2112000	2021	30101003	1	2	RECARGOS	\$	10,000.00			\$	10,000		
5	1	3	9	5	12	31111	6	M27	GASTO CORRIENTE	152	000E	1	39501	15	2112000	2021	30101003	1	3	ACTUALIZACIONES DE IMPUESTOS	\$	10,000.00			\$	10,000		
5	1	3	9	8	12	31111	6	M27	GASTO CORRIENTE	152	000E	1	39801	15	2111300	2021	30101003	1	1	IMPUESTOS ADICIONALES AL 2%	\$	78,800.00			\$	78,800		
4	0	0	0																	TRANSFERENCIAS, ASIGNACIONES, SUBSIDIOS Y OTRAS AYUDAS	\$	480,000.00			\$	480,000		
5	2	4	1	1	12	31111	6	M27	FORTAM UN	268	000E	1	44101	25	2151100	2021	40101001	3	9	COMISARIOS Y DELEGADOS	\$	240,000.00			\$	240,000		
5	2	4	3	3	12	31111	6	M27	GASTO CORRIENTE	256	000E	1	44300	15	2151300	2021	40101001	1	1	AYUDAS SOCIALES A INSTITUCIONES DE ENSEÑANZA	\$	220,000.00			\$	220,000		

Handwritten signatures and initials in blue ink at the bottom of the page.



H. AYUNTAMIENTO CONSTITUCIONAL DE CUETZALA DEL PROGRESO, GUERRERO
PRESUPUESTO DE EGRESOS CORRESPONDIENTE AL EJERCICIO FISCAL 2022

FPE-1

PRESUPUESTO DE EGRESOS - ESTRUCTURA ANALITICA (GENERAL)

PRESUPUESTO DE EGRESOS - ESTRUCTURA ANALITICA (GENERAL)															ESTRUCTURA PRESUPUESTO DE EGRESOS 2022													
-	C	O	G	-	EF	UA	R/S	UR	UEG	FFF	Pp	TG	COG	FF_D	CE	EJF	AI	DES1	DES 2	NOMBRE / CONCEPTO / CUENTA	01 GASTO CORRIENTE	02 GASTO DE CAPITAL	02 DEUDA PUBLICA	TOTAL DEL PRESUPUESTO				
TIPO DE GASTO (1 CORRIENTE, 2 CAPITAL, 3 DEUDA)																					\$	18,748,180.44	\$	30,576,439.76	\$	-	\$	49,324.620
BIENES MUEBLES, INMUEBLES E INTANGIBLES.																					\$	2,223,797.80	\$	2,223,797				
5	1	5	0	1	12	31111	6	M27	GASTO CORRIENTE	311	000E	2	51501	15	2222200	2021	60101001	1	EQUIPO DE COMPUTO Y DE TECNOLOGIAS DE LA INFORMACION - BIENES INFORMATICOS	\$	27,500.00	\$	27,500					
5	4	1	0	1	12	31111	6	M27	FORTAM UN	311	000E	2	54101	25	2222100	2021	60101001	3	VEHICULOS Y EQUIPO TERRESTRES PARA LA EJECUCION DE PROGRAMAS DE SEGURIDAD PUBLICA Y NACIONAL	\$	2,196,297.80	\$	2,196,297					
INVERSION PUBLICA																					\$	28,352,642.16	\$	28,352,642				
OBRA PUBLICA EN BIENES DE DOMINIO PUBLICO																					\$	28,352,642.16	\$	28,352,642				
EDIFICACION HABITACIONAL DEUDA PUBLICA																					\$	28,352,642.16	\$	28,352,642				
AMORTIZACION DE LA DEUDA INTERNA CON INSTITUCIONES DE CREDITO.																					\$	-	\$	-				
INTERESES DE LA DEUDA INTERNA CON INSTITUCIONES DE CREDITO.																					\$	-	\$	-				



Autorizó:

Presidente Municipal
Lic. Elizabeth Mendoza Damacio

PRESIDENTE MUNICIPAL
H. AYUNTAMIENTO CONSTITUCIONAL DE CUETZALA DEL PROGRESO
ADMINISTRACION 2021 - 2024



B°

Sindico Procurador
C. Gabriel Najera Miranda

SINDICATURA
H. AYUNTAMIENTO CONSTITUCIONAL DE CUETZALA DEL PROGRESO
ADMINISTRACION 2021 - 2024



Elaboró:

TESORERIA
H. Ayuntamiento Municipal
CONSTITUCIONAL DE CUETZALA DEL PROGRESO
ADMINISTRACION 2021 - 2024
C. Hilde Jaime Salgado Bahena



AYUNTAMIENTO CONSTITUCIONAL DE CUETZALA DEL PROGRESO, GRO
ORGANO DE CONTROL INTERNO
ADMINISTRACION
Revisó:
Contralor Interno
Manuel Vazquez Basilio

Regidora:

Comision de Desarrollo Rural, Medio Ambiente y Recursos Naturales
C. Marcela Bustamante Mendoza

COMISION DE DESARROLLO RURAL, MEDIO AMBIENTE Y RECURSOS NATURALES
H. AYUNTAMIENTO CONSTITUCIONAL DE CUETZALA DEL PROGRESO
ADMINISTRACION 2021 - 2024



Regidora:

COMISION DE SALUD PUBLICA, ASISTENCIA SOCIAL, COMERCIO Y ABASTO POPULAR
C. Ma. Elena Santana Cervantes
ADMINISTRACION 2021 - 2024

Regidor:

COMISION DE EDUCACION, JUVENTUD, CULTURA, RECREACION Y ESPECTACULOS
AYUNTAMIENTO CONSTITUCIONAL DE CUETZALA DEL PROGRESO
ADMINISTRACION 2021 - 2024
C. Hilde Jaime Salgado Aparicio



M

cb

A

4

R

f

CALENDARIO DEL PRESUPUESTOS DE EGRESOS

cf E M J

f

A J R M

H. AYUNTAMIENTO CONSTITUCIONAL DE CUETZALA DEL PROGRESO, GUERRERO
CALENDARIO DEL PRESUPUESTO DE EGRESOS CORRESPONDIENTE AL EJERCICIO FISCAL 2022

UES	NOMBRE / CONCEPTO / CUENTA	TOTAL DEL PRESUPUESTO (ANUAL)	Enero	Febrero	Marzo	Abril	Mayo	Junio	Julio	Agosto	Septiembre	Octubre	Noviembre	Diciembre
GASTO CORRIENTE	REFACCIONES Y ACCESORIOS MENORES DE EQUIPO DE TRANSPORTE	\$ 150,000.00	\$ 15,000.00	\$ 15,000.00	\$ 15,000.00	\$ 15,000.00	\$ 15,000.00	\$ 15,000.00	\$ 15,000.00	\$ 15,000.00	\$ 15,000.00	\$ 15,000.00	\$ 15,000.00	\$ 15,000.00
FORTAMUN	REFACCIONES Y ACCESORIOS MENORES DE EQUIPO DE TRANSPORTE	\$ 25,000.00	\$ 2,083.33	\$ 2,083.33	\$ 2,083.33	\$ 2,083.33	\$ 2,083.33	\$ 2,083.33	\$ 2,083.33	\$ 2,083.33	\$ 2,083.33	\$ 2,083.33	\$ 2,083.33	\$ 2,083.33
GASTO CORRIENTE	NEUMATICOS Y CAMARAS	\$ 150,000.00	\$ 13,333.33	\$ 13,333.33	\$ 13,333.33	\$ 13,333.33	\$ 13,333.33	\$ 13,333.33	\$ 13,333.33	\$ 13,333.33	\$ 13,333.33	\$ 13,333.33	\$ 13,333.33	\$ 13,333.33
FORTAMUN	NEUMATICOS Y CAMARAS	\$ 25,000.00	\$ 2,083.33	\$ 2,083.33	\$ 2,083.33	\$ 2,083.33	\$ 2,083.33	\$ 2,083.33	\$ 2,083.33	\$ 2,083.33	\$ 2,083.33	\$ 2,083.33	\$ 2,083.33	\$ 2,083.33
	SERVICIOS GENERALES	\$ 3,411,826.42	\$ 300,988.37	\$ 300,988.37	\$ 300,988.37	\$ 300,988.37	\$ 300,988.37	\$ 300,988.37	\$ 300,988.37	\$ 300,988.37	\$ 300,988.37	\$ 300,988.37	\$ 300,988.37	\$ 300,988.37
GASTO CORRIENTE	SERVICIO DE ENERGIA ELECTRICA	\$ 152,800.00	\$ 12,733.33	\$ 12,733.33	\$ 12,733.33	\$ 12,733.33	\$ 12,733.33	\$ 12,733.33	\$ 12,733.33	\$ 12,733.33	\$ 12,733.33	\$ 12,733.33	\$ 12,733.33	\$ 12,733.33
FORTAMUN	SERVICIO DE ENERGIA ELECTRICA	\$ 1,284,885.92	\$ 107,057.16	\$ 107,057.16	\$ 107,057.16	\$ 107,057.16	\$ 107,057.16	\$ 107,057.16	\$ 107,057.16	\$ 107,057.16	\$ 107,057.16	\$ 107,057.16	\$ 107,057.16	\$ 107,057.16
GASTO CORRIENTE	SERVICIO TELEFONICO CONVENCIONAL	\$ 10,000.00	\$ 833.33	\$ 833.33	\$ 833.33	\$ 833.33	\$ 833.33	\$ 833.33	\$ 833.33	\$ 833.33	\$ 833.33	\$ 833.33	\$ 833.33	\$ 833.33
GASTO CORRIENTE	OTROS SERVICIOS BASICOS	\$ 9,000.00	\$ 750.00	\$ 750.00	\$ 750.00	\$ 750.00	\$ 750.00	\$ 750.00	\$ 750.00	\$ 750.00	\$ 750.00	\$ 750.00	\$ 750.00	\$ 750.00
GASTO CORRIENTE	ARRENDAMIENTO DE MAQUINARIA Y EQUIPO EN GENERAL	\$ 320,000.00	\$ 26,666.67	\$ 26,666.67	\$ 26,666.67	\$ 26,666.67	\$ 26,666.67	\$ 26,666.67	\$ 26,666.67	\$ 26,666.67	\$ 26,666.67	\$ 26,666.67	\$ 26,666.67	\$ 26,666.67
FORTAMUN	ARRENDAMIENTO DE MAQUINARIA Y EQUIPO EN GENERAL	\$ 146,000.00	\$ 12,166.67	\$ 12,166.67	\$ 12,166.67	\$ 12,166.67	\$ 12,166.67	\$ 12,166.67	\$ 12,166.67	\$ 12,166.67	\$ 12,166.67	\$ 12,166.67	\$ 12,166.67	\$ 12,166.67
GASTO CORRIENTE	IMPRESION, ENCUADERNACION, Y ENGARGOLADOS	\$ 167,000.00	\$ 13,916.67	\$ 13,916.67	\$ 13,916.67	\$ 13,916.67	\$ 13,916.67	\$ 13,916.67	\$ 13,916.67	\$ 13,916.67	\$ 13,916.67	\$ 13,916.67	\$ 13,916.67	\$ 13,916.67
GASTO CORRIENTE	OTROS SERVICIOS A FINES	\$ 1,000.00	\$ 83.33	\$ 83.33	\$ 83.33	\$ 83.33	\$ 83.33	\$ 83.33	\$ 83.33	\$ 83.33	\$ 83.33	\$ 83.33	\$ 83.33	\$ 83.33
GASTO CORRIENTE	FORMAS VALORADAS	\$ 48,000.00	\$ 4,000.00	\$ 4,000.00	\$ 4,000.00	\$ 4,000.00	\$ 4,000.00	\$ 4,000.00	\$ 4,000.00	\$ 4,000.00	\$ 4,000.00	\$ 4,000.00	\$ 4,000.00	\$ 4,000.00
GASTO CORRIENTE	MATERIAL INFORMATIVO DE USO EN GENERAL	\$ 15,000.00	\$ 1,250.00	\$ 1,250.00	\$ 1,250.00	\$ 1,250.00	\$ 1,250.00	\$ 1,250.00	\$ 1,250.00	\$ 1,250.00	\$ 1,250.00	\$ 1,250.00	\$ 1,250.00	\$ 1,250.00
GASTO CORRIENTE	COMISIONES BANCARIAS	\$ 1,834.50	\$ 136.21	\$ 136.21	\$ 136.21	\$ 136.21	\$ 136.21	\$ 136.21	\$ 136.21	\$ 136.21	\$ 136.21	\$ 136.21	\$ 136.21	\$ 136.21
FORTAMUN	COMISIONES BANCARIAS	\$ 1,200.00	\$ 100.00	\$ 100.00	\$ 100.00	\$ 100.00	\$ 100.00	\$ 100.00	\$ 100.00	\$ 100.00	\$ 100.00	\$ 100.00	\$ 100.00	\$ 100.00
GASTO CORRIENTE	FLETES Y MANIOBRAS	\$ 5,500.00	\$ 5,500.00	\$ 5,500.00	\$ 5,500.00	\$ 5,500.00	\$ 5,500.00	\$ 5,500.00	\$ 5,500.00	\$ 5,500.00	\$ 5,500.00	\$ 5,500.00	\$ 5,500.00	\$ 5,500.00
GASTO CORRIENTE	CONSERVACION Y MANTENIMIENTO MENOR DE INMUEBLES MANTENIMIENTO Y CONSERVACION DE INMUEBLES EN LA PREST. DE SERVICIOS PUBLICOS	\$ 50,000.00	\$ 5,000.00	\$ 5,000.00	\$ 5,000.00	\$ 5,000.00	\$ 5,000.00	\$ 5,000.00	\$ 5,000.00	\$ 5,000.00	\$ 5,000.00	\$ 5,000.00	\$ 5,000.00	\$ 5,000.00
GASTO CORRIENTE	REPARACION Y MANTENIMIENTO DE EQUIPO DE TRANSPORTE	\$ 261,000.00	\$ 21,750.00	\$ 21,750.00	\$ 21,750.00	\$ 21,750.00	\$ 21,750.00	\$ 21,750.00	\$ 21,750.00	\$ 21,750.00	\$ 21,750.00	\$ 21,750.00	\$ 21,750.00	\$ 21,750.00
FORTAMUN	REPARACION Y MANTENIMIENTO DE EQUIPO DE TRANSPORTE	\$ 84,000.00	\$ 7,833.33	\$ 7,833.33	\$ 7,833.33	\$ 7,833.33	\$ 7,833.33	\$ 7,833.33	\$ 7,833.33	\$ 7,833.33	\$ 7,833.33	\$ 7,833.33	\$ 7,833.33	\$ 7,833.33
GASTO CORRIENTE	PASAJES NACIONALES TERRESTRES	\$ 8,500.00	\$ 708.33	\$ 708.33	\$ 708.33	\$ 708.33	\$ 708.33	\$ 708.33	\$ 708.33	\$ 708.33	\$ 708.33	\$ 708.33	\$ 708.33	\$ 708.33
GASTO CORRIENTE	VIATICOS NACIONALES	\$ 61,000.00	\$ 5,083.33	\$ 5,083.33	\$ 5,083.33	\$ 5,083.33	\$ 5,083.33	\$ 5,083.33	\$ 5,083.33	\$ 5,083.33	\$ 5,083.33	\$ 5,083.33	\$ 5,083.33	\$ 5,083.33
FORTAMUN	GASTOS PARA OPERATIVOS Y TRABAJOS DE CAMPO	\$ 52,000.00	\$ 4,333.33	\$ 4,333.33	\$ 4,333.33	\$ 4,333.33	\$ 4,333.33	\$ 4,333.33	\$ 4,333.33	\$ 4,333.33	\$ 4,333.33	\$ 4,333.33	\$ 4,333.33	\$ 4,333.33
GASTO CORRIENTE	DE ORDEN SOCIAL	\$ 148,000.00	\$ 12,333.33	\$ 12,333.33	\$ 12,333.33	\$ 12,333.33	\$ 12,333.33	\$ 12,333.33	\$ 12,333.33	\$ 12,333.33	\$ 12,333.33	\$ 12,333.33	\$ 12,333.33	\$ 12,333.33
GASTO CORRIENTE	GASTOS DE REPRESENTACION	\$ 44,000.00	\$ 3,666.67	\$ 3,666.67	\$ 3,666.67	\$ 3,666.67	\$ 3,666.67	\$ 3,666.67	\$ 3,666.67	\$ 3,666.67	\$ 3,666.67	\$ 3,666.67	\$ 3,666.67	\$ 3,666.67
GASTO CORRIENTE	2% SOBRE REMUNERACION AL TRABAJO PERSONAL	\$ 348,000.00	\$ 28,833.33	\$ 28,833.33	\$ 28,833.33	\$ 28,833.33	\$ 28,833.33	\$ 28,833.33	\$ 28,833.33	\$ 28,833.33	\$ 28,833.33	\$ 28,833.33	\$ 28,833.33	\$ 28,833.33
GASTO CORRIENTE	PEAJE	\$ 90,000.00	\$ 7,500.00	\$ 7,500.00	\$ 7,500.00	\$ 7,500.00	\$ 7,500.00	\$ 7,500.00	\$ 7,500.00	\$ 7,500.00	\$ 7,500.00	\$ 7,500.00	\$ 7,500.00	\$ 7,500.00
GASTO CORRIENTE	FONDO	\$ 58,000.00	\$ 4,833.33	\$ 4,833.33	\$ 4,833.33	\$ 4,833.33	\$ 4,833.33	\$ 4,833.33	\$ 4,833.33	\$ 4,833.33	\$ 4,833.33	\$ 4,833.33	\$ 4,833.33	\$ 4,833.33
GASTO CORRIENTE	MULTAS FISCALES Y ADMINISTRATIVAS	\$ 8,000.00	\$ 666.67	\$ 666.67	\$ 666.67	\$ 666.67	\$ 666.67	\$ 666.67	\$ 666.67	\$ 666.67	\$ 666.67	\$ 666.67	\$ 666.67	\$ 666.67
GASTO CORRIENTE	RECARGOS	\$ 10,000.00	\$ 833.33	\$ 833.33	\$ 833.33	\$ 833.33	\$ 833.33	\$ 833.33	\$ 833.33	\$ 833.33	\$ 833.33	\$ 833.33	\$ 833.33	\$ 833.33
GASTO CORRIENTE	ACTUALIZACIONES DE IMPUESTOS	\$ 10,000.00	\$ 833.33	\$ 833.33	\$ 833.33	\$ 833.33	\$ 833.33	\$ 833.33	\$ 833.33	\$ 833.33	\$ 833.33	\$ 833.33	\$ 833.33	\$ 833.33
GASTO CORRIENTE	IMPUESTOS ADICIONALES AL 2%	\$ 78,800.00	\$ 6,566.67	\$ 6,566.67	\$ 6,566.67	\$ 6,566.67	\$ 6,566.67	\$ 6,566.67	\$ 6,566.67	\$ 6,566.67	\$ 6,566.67	\$ 6,566.67	\$ 6,566.67	\$ 6,566.67
	TRANSFERENCIAS, ASIGNACIONES, SUBSIDIOS Y OTRAS AYUDAS	\$ 480,000.00	\$ 38,333.33	\$ 38,333.33	\$ 38,333.33	\$ 38,333.33	\$ 38,333.33	\$ 38,333.33	\$ 38,333.33	\$ 38,333.33	\$ 38,333.33	\$ 38,333.33	\$ 38,333.33	\$ 38,333.33
FORTAMUN	COMISARIOS Y DELEGADOS AYUDAS SOCIALES A INSTITUCIONES DE ENSEÑANZA	\$ 240,000.00	\$ 20,000.00	\$ 20,000.00	\$ 20,000.00	\$ 20,000.00	\$ 20,000.00	\$ 20,000.00	\$ 20,000.00	\$ 20,000.00	\$ 20,000.00	\$ 20,000.00	\$ 20,000.00	\$ 20,000.00
GASTO CORRIENTE	BIENES MUEBLES, INMUEBLES E INTANGIBLES	\$ 2,223,787.80	\$ 185,316.47	\$ 185,316.47	\$ 185,316.47	\$ 185,316.47	\$ 185,316.47	\$ 185,316.47	\$ 185,316.47	\$ 185,316.47	\$ 185,316.47	\$ 185,316.47	\$ 185,316.47	\$ 185,316.47

Handwritten signatures and initials in blue ink are present at the bottom of the page, including a large signature on the left and several initials scattered across the bottom.

H. AYUNTAMIENTO CONSTITUCIONAL DE CUETZALA DEL PROGRESO, GUERRERO
 CALENDARIO DEL PRESUPUESTO DE EGRESOS CORRESPONDIENTE AL EJERCICIO FISCAL 2022

UEG	NOMBRE / CONCEPTO / CUENTA	TOTAL DEL PRESUPUESTO (ANUAL)	Enero	Febrero	Marzo	Abril	Mayo	Junio	Julio	Agosto	Septiembre	Octubre	Noviembre	Diciembre
GASTO CORRENTE	EQUIPO DE COMPUTO Y DE TECNOLOGIAS DE LA INFORMACION - BIENES INFORMATICOS	\$ 27,500.00	\$ 2,291.67	\$ 2,291.67	\$ 2,291.67	\$ 2,291.67	\$ 2,291.67	\$ 2,291.67	\$ 2,291.67	\$ 2,291.67	\$ 2,291.67	\$ 2,291.67	\$ 2,291.67	\$ 2,291.67
PORTAMUN	VEHICULOS Y EQUIPO TERRESTRES PARA LA EJECUCION DE PROGRAMAS DE SEGURIDAD PUBLICA Y NACIONAL	\$ 2,196,297.60	\$ 183,024.80	\$ 183,024.80	\$ 183,024.80	\$ 183,024.80	\$ 183,024.80	\$ 183,024.80	\$ 183,024.80	\$ 183,024.80	\$ 183,024.80	\$ 183,024.80	\$ 183,024.80	\$ 183,024.80
	INVERSION PUBLICA	\$ 28,352,642.16	\$ 2,362,720.18	\$ 2,362,720.18	\$ 2,362,720.18	\$ 2,362,720.18	\$ 2,362,720.18	\$ 2,362,720.18	\$ 2,362,720.18	\$ 2,362,720.18	\$ 2,362,720.18	\$ 2,362,720.18	\$ 2,362,720.18	\$ 2,362,720.18
	OBRA PUBLICA EN BIENES DE DOMINIO PUBLICO	\$ 28,352,642.16	\$ 2,362,720.18	\$ 2,362,720.18	\$ 2,362,720.18	\$ 2,362,720.18	\$ 2,362,720.18	\$ 2,362,720.18	\$ 2,362,720.18	\$ 2,362,720.18	\$ 2,362,720.18	\$ 2,362,720.18	\$ 2,362,720.18	\$ 2,362,720.18
160PU	EDIFICACION INSTITUCIONAL	\$ 28,352,642.16	\$ 2,362,720.18	\$ 2,362,720.18	\$ 2,362,720.18	\$ 2,362,720.18	\$ 2,362,720.18	\$ 2,362,720.18	\$ 2,362,720.18	\$ 2,362,720.18	\$ 2,362,720.18	\$ 2,362,720.18	\$ 2,362,720.18	\$ 2,362,720.18

PRESIDENCIA
 H. AYUNTAMIENTO
 CONSTITUCIONAL DE
 CUETZALA DEL PROGRESO,
 ADMINISTRACION
 2021 - 2024

Autorizó:

 Presidente Municipal
 Elizabeth Mendoza Damacio

SINDECATURA
 H. AYUNTAMIENTO -
 CONSTITUCIONAL DE
 CUETZALA DEL PROGRESO
 ADMINISTRACION
 2021 - 2024

Síndico Procurador
 Gabriel Najera Miranda

Elaboró:

 Secretario Municipal
 Gustavo Salgado Bahena

TESORERÍA
 H. AYUNTAMIENTO
 CONSTITUCIONAL DE
 CUETZALA DEL PROGRESO
 ADMINISTRACION
 2021 - 2024

AYUNTAMIENTO
 CONSTITUCIONAL DE
 CUETZALA DEL
 PROGRESO, GRO.
ORGANO DE
CONTROL INTERNO
 ADMINISTRACION

Revisó:

 Contralor Interno
 Lic. Manuel Vazquez Basilio

Handwritten notes:
 z
 M J
 H
 H



GUERRERO
GOBIERNO DEL ESTADO



2021-2024
JUNTOS TRANSFORMANDO NUESTRO MUNICIPIO



Ayuntamiento Constitucional
de
Cuetzala del Progreso Guerrero

NORMA PARA ARMONIZAR LA PRESENTACION DE LA INFORMACION ADICIONAL DEL PROYECTO DEL PRESUPUESTO DE EGRESOS

Handwritten notes:
of
e
r
M J

Handwritten initials:
H
R

Handwritten mark:
A

Handwritten mark:
M

**MUNICIPIO DE CUETZALA DEL PROGRESO, GUERRERO
EJERCICIO FISCAL 2022**

GUERRERO	
Presupuesto de Egresos para el EJERCICIO FISCAL 2022	Importe
Clasificación Administrativa	Total
Poder Ejecutivo	\$ 49,324,620.20
Poder Legislativo	
Poder Judicial	
Organos Autónomos*	
Otras Entidades Paraestatales y organismos	

Municipio de Cuetzala del Progreso, Guerrero	
Presupuesto de Egresos para el EJERCICIO FISCAL 2022	Importe
Clasificación Administrativa	Total
Organismo Ejecutivo Municipal	\$ 49,324,620.20
Otras Entidades Paraestatales y organismos	\$ 49,324,620.20

Guerrero / Cuetzala del Progreso	
Presupuesto de Egresos para el EJERCICIO FISCAL 2022	Prioridades de Gasto

La ejecución correcta del erario público implica responsabilidad y certeza en la erogación del mismo, lo cual emana de un presupuesto de egresos que tiene como prioridad la planeación estratégica en la ejecución del Gasto.

Guerrero / Cuetzala del Progreso	
Presupuesto de Egresos para el EJERCICIO FISCAL 2022	Programas y Proyectos

La responsabilidad de un buen gobierno es la ejecución correcta del gasto y la implementación de programas y proyectos de beneficio social, los implica no solo el proceso sino el resultado favorable en el desarrollo social y muchos sentidos de un municipio

PRESIDENCIA

H. AYUNTAMIENTO
CONSTITUCIONAL DEL MUNICIPIO DE
CUETZALA DEL PROGRESO,
ESTADOS UNIDOS MEXICANOS
ADMINISTRACIÓN
2021 - 2024



Presidente Municipal
Lic. Elizabeth Mendoza Damacio

Autorizó:



PRIMER ALCALDE
Lic. Guadalupe Bahena
CONSTITUCIONAL DE
CUETZALA DEL PROGRESO
ADMINISTRACIÓN
2021 - 2024



Vº. Bº.

Revisó:



SINDICATO
H. AYUNTAMIENTO
CONSTITUCIONAL DEL MUNICIPIO DE
CUETZALA DEL PROGRESO,
ESTADOS UNIDOS MEXICANOS
ADMINISTRACIÓN
2021 - 2024

Sinido Procurador
Lic. Gabriel Najera Miranda



AYUNTAMIENTO
CONSTITUCIONAL DE
CUETZALA DEL PROGRESO,
ESTADOS UNIDOS MEXICANOS
ADMINISTRACIÓN
2021 - 2024

Contrador Interno

Lic. Manuel Vazquez Basillio



ORGANO DE
CONTROL INTERNO
ADMINISTRACIÓN

Handwritten notes and signatures at the top of the page.

SIMBOLOGIA PRESUPUESTARIA

SIMBOLOGIA	CONCEPTO	LONGITUD	EJEMPLO
UA	UNIDAD ADMINISTRATIVA	5	31111
R/S	RAMO y/o SECTOR	1	6
UR	UNIDAD RESPONSABLE	3	M99
FFF	FINALIDAD, FUNCION Y SUBFUNCION	3	111
AI	ACTIVIDAD INSTITUCIONAL (MIR)	8	10101001
	FIN	1	1
	PROPÓSITO	2	1
	COMPONENTE	2	1
	ACTIVIDAD	3	1
PP	PROGRAMA PRESUPUESTARIO	1	E
UEG	UNIDAD EJECUTORA DEL GASTO	5	5000
COG	CLASIFICADOR POR OBJETO DEL GASTO	5	11301
CRI	CLASIFICADOR POR RUBRO DE INGRESO	2	15
TG	TIPO DE GASTO	1	1
FF	FUENTE DE FINANCIAMIENTO	2	15
	FUENTE DESAGREGADO	6	150100
EF	ENTIDAD FEDERATIVA	2	12
CE	CLASIFICADOR ECONOMICO	7	1111111
EJF	EJERCICIO FISCAL	4	2018
PROG	PROGRAMA DEL ENTE (GASTO CORRIENTE, PROYECTOS)	3	1
DESG	DESGLOSE	3	3



GUERRERO
GOBIERNO DEL ESTADO



2021-2024
JUNTOS TRANSFORMANDO NUESTRO MUNICIPIO



Ayuntamiento Constitucional
de
Cuetzala del Progreso Guerrero

CLASIFICACION POR OBJETO DEL GASTO

M

S

J

W

Z

A

X

M

R



H. AYUNTAMIENTO CONSTITUCIONAL DE CUETZALA DEL PROGRESO, GUERRERO

PRESUPUESTO DE EGRESOS CORRESPONDIENTE AL EJERCICIO FISCAL 2022

FPE-1

PRESUPUESTO DE EGRESOS - ESTRUCTURA ANALITICA (GENERAL)

ESTRUCTURA

PRESUPUESTO DE EGRESOS 2022

-	C	O	G	-	EF	UA	R/S	UR	UEG	FFF	Pp	TG	COG	FF_D	CE	EJF	AI	DES1	DES 2	NOMBRE / CONCEPTO / CUENTA	01 GASTO CORRIENTE	02 GASTO DE CAPITAL	02 DEUDA PUBLICA	TOTAL DEL PRESUPUESTO								
																				TIPO DE GASTO (1 CORRIENTE, 2 CAPITAL, 3 DEUDA)	\$	18.748.180,44	\$	30.576.439,76	\$	-	\$	49.324.620,20				
																				SERVICIOS PERSONALES	\$	8.564.463,28					\$	8.564.463,28				
5	1	1	1	3	12	31111	6	M27	GASTO CORRIENTE	152	000E	1	11301	15	2111100	2021	10101001	1	1	SUELDO BASE AL PERSONAL DE CONFIANZA	\$	4.740.000,00			\$	4.740.000,00						
5	1	1	1	3	12	31111	6	M27	TE FORTAM UN GASTO	152	000E	1	11301	25	2111100	2021	10101001	3	1	SUELDO BASE AL PERSONAL DE CONFIANZA	\$	1.368.000,00			\$	1.368.000,00						
5	1	1	3	2	12	31111	6	M27	GASTO CORRIENTE	152	000E	1	13201	15	2111100	2021	10101001	1	1	PRIMA VACACIONAL	\$	98.750,00			\$	98.750,00						
5	1	1	3	2	12	31111	6	M27	TE FORTAM UN GASTO	152	000E	1	13201	25	2111100	2021	10101001	3	1	PRIMA VACACIONAL	\$	28.500,00			\$	28.500,00						
5	1	1	3	2	12	31111	6	M27	GASTO CORRIENTE	152	000E	1	13202	15	2111100	2021	10101001	1	1	AGUINALDO	\$	395.000,00			\$	395.000,00						
5	1	1	3	2	12	31111	6	M27	TE FORTAM UN GASTO	152	000E	1	13202	25	2111100	2021	10101001	3	1	AGUINALDO	\$	114.000,00			\$	114.000,00						
5	1	1	5	4	12	31111	6	M27	GASTO CORRIENTE	152	000E	1	15402	15	2111100	2021	10101001	1	1	COMPENSACION FIJA	\$	1.566.121,44			\$	1.566.121,44						
5	1	1	5	4	12	31111	6	M27	TE FORTAM UN GASTO	152	000E	1	15402	25	2111100	2021	10101001	3	1	COMPENSACION FIJA	\$	158.091,84			\$	158.091,84						
5	1	1	5	4	12	31111	6	M27	GASTO CORRIENTE	152	000E	1	15402	15	2111100	2021	10101001	1	2	COMPENSACION EXTRAORDINARIA	\$	16.000,00			\$	16.000,00						
5	1	1	6	1	12	31111	6	M27	TE GASTO CORRIENTE	152	000E	1	16103	15	2111100	2021	10101001	1	1	OTRAS MEDIDAS LABORALES	\$	80.000,00			\$	80.000,00						
																				MATERIALES Y SUMINISTROS	\$	6.112.096,74					\$	6.112.096,74				
5	1	2	1	1	12	31111	6	M27	GASTO CORRIENTE	152	000E	1	21101	15	2112000	2021	20101001	1	1	MATERIALES Y UTILES DE OFICINA	\$	563.000,00			\$	563.000,00						
5	1	2	1	1	12	31111	6	M27	TE FORTAM UN	152	000E	1	21101	25	2112000	2021	20101001	3	1	MATERIALES Y UTILES DE OFICINA	\$	50.000,00			\$	50.000,00						
5	1	2	1	2	12	31111	6	M27	GASTO CORRIENTE	152	000E	1	21201	15	2112000	2021	20101001	1	1	MATERIALES Y UTILES DE IMPRESION Y REPRODUCCION DE DOCUMENTOS	\$	4.500,00			\$	4.500,00						
5	1	2	1	2	12	31111	6	M27	TE FORTAM UN	152	000E	1	21201	25	2112000	2021	20101001	3	1	MATERIALES Y UTILES DE IMPRESION Y REPRODUCCION DE DOCUMENTOS	\$	68.000,00			\$	68.000,00						
5	1	2	1	4	12	31111	6	M27	GASTO CORRIENTE	152	000E	1	21401	15	2112000	2021	20101001	1	1	MATERIALES Y UTILES CONSUMIBLES DE COMPUTO	\$	571.000,00			\$	571.000,00						
5	1	2	1	4	12	31111	6	M27	TE FORTAM UN	152	000E	1	21401	25	2112000	2021	20101001	3	1	MATERIALES Y UTILES CONSUMIBLES DE COMPUTO	\$	41.500,00			\$	41.500,00						
5	1	2	1	6	12	31111	6	M27	GASTO CORRIENTE	152	000E	1	21601	15	2112000	2021	20101001	1	1	MATERIAL DE LIMPIEZA	\$	424.000,00			\$	424.000,00						
5	1	2	1	6	12	31111	6	M27	TE FORTAM UN GASTO	152	000E	1	21601	25	2112000	2021	20101001	3	1	MATERIAL DE LIMPIEZA	\$	43.000,00			\$	43.000,00						
5	1	2	2	1	12	31111	6	M27	GASTO CORRIENTE	152	000E	1	22104	15	2112000	2021	20101001	1	1	ALIMENTACION DE PERSONAS EN DEPENDENCIAS	\$	415.000,00			\$	415.000,00						
5	1	2	2	1	12	31111	6	M27	TE GASTO CORRIENTE	152	000E	1	22104	15	2112000	2021	20101001	1	2	AGUA GASEOSA, PURIFICADA Y HIELO	\$	150.000,00			\$	150.000,00						

[Handwritten signatures and initials in blue ink]



H. AYUNTAMIENTO CONSTITUCIONAL DE CUETZALA DEL PROGRESO, GUERRERO
PRESUPUESTO DE EGRESOS CORRESPONDIENTE AL EJERCICIO FISCAL 2022

FPE-1

PRESUPUESTO DE EGRESOS - ESTRUCTURA ANALITICA (GENERAL)																	ESTRUCTURA								
																	PRESUPUESTO DE EGRESOS 2022								
-	C	O	G	-	EF	UA	R/S	UR	UEG	FFF	Pp	TG	COG	FF_D	CE	EJF	AI	DES1	DES2	NOMBRE / CONCEPTO / CUENTA	01 GASTO CORRIENTE	02 GASTO DE CAPITAL	02 DEUDA PUBLICA	TOTAL DEL PRESUPUESTO	
5	1	2	2	1	12	31111	6	M27	GASTO CORRIEN	152	000E	1	22104	15	2112000	2021	20101001	1	3	CAFETERIA	\$	15,000.00		\$	15,000.00
5	1	2	2	1	12	31111	6	M27	TE GASTO CORRIEN	152	000E	1	22104	15	2112000	2021	20101001	1	4	OTROS RELACIONADOS CON LA ALIMENTACION	\$	60,000.00		\$	60,000.00
5	1	2	2	1	12	31111	6	M27	TF GASTO CORRIEN	152	000E	1	22106	15	2112000	2021	20101001	1	1	ALIMENTOS DERIVADO DE ACTIVIDADES EXTRAORDINARIAS	\$	100,000.00		\$	100,000.00
5	1	2	2	1	12	31111	6	M27	UN FORTAM	152	000E	1	22106	25	2112000	2021	20101001	3	1	ALIMENTOS DERIVADO DE ACTIVIDADES EXTRAORDINARIAS	\$	25,000.00		\$	25,000.00
5	1	2	4	1	12	31111	6	M27	GASTO CORRIEN	152	000E	1	24101	15	2112000	2021	20101001	1		PRODUCTOS MINERALES NO METALICOS	\$	50,000.00		\$	50,000.00
5	1	2	4	2	12	31111	6	M27	TE GASTO CORRIEN	152	000E	1	24201	15	2112000	2021	20101001	1	1	CEMENTO Y PRODUCTOS DE CONCRETO.	\$	330,000.00		\$	330,000.00
5	1	2	4	6	12	31111	6	M27	TE GASTO CORRIEN	152	000E	1	24601	15	2112000	2021	20101001	1	1	MATERIAL ELECTRICO Y ELECTRONICO	\$	438,000.00		\$	438,000.00
5	1	2	4	7	12	31111	6	M27	TE GASTO CORRIEN	152	000E	1	24701	15	2112000	2021	20101001	1	1	ARTICULOS METALICOS PARA LA CONSTRUCCION	\$	125,000.00		\$	125,000.00
5	1	2	4	9	12	31111	6	M27	TE GASTO CORRIEN	152	000E	1	24901	15	2112000	2021	20101001	1	1	PINTURAS Y SIMILARES	\$	109,393.57		\$	109,393.57
5	1	2	4	9	12	31111	6	M27	TE GASTO CORRIEN	152	000E	1	24901	15	2112000	2021	20101001	1	2	OTROS MATERIALES DE CONSTRUCCION Y REPARACION	\$	405,000.00		\$	405,000.00
5	1	2	5	3	12	31111	6	M27	TE GASTO CORRIEN	152	000E	1	25301	15	2112000	2021	20101001	1	1	MEDICINAS Y PRODUCTOS FARMACEUTICOS	\$	55,000.00		\$	55,000.00
5	1	2	5	4	12	31111	6	M27	TE GASTO CORRIEN	232	000E	1	25401	15	2112000	2021	20101001	1	1	MATERIALES, ACCESORIOS Y SUMINISTROS MEDICOS	\$	55,000.00		\$	55,000.00
5	1	2	6	1	12	31111	6	M27	TE GASTO CORRIEN	152	000E	1	26102	15	2112000	2021	20101001	1	1	COMBUSTIBLES	\$	70,000.00		\$	70,000.00
5	1	2	6	1	12	31111	6	M27	UN FORTAM	152	000E	1	26102	25	2112000	2021	20101001	3	1	COMBUSTIBLES	\$	80,000.00		\$	80,000.00
5	1	2	6	1	12	31111	6	M27	GASTO CORRIEN	152	000E	1	26104	15	2112000	2021	20101001	1	1	COMBUSTIBLES	\$	1,248,703.17		\$	1,248,703.17
5	1	2	6	1	12	31111	6	M27	UN FORTAM	152	000E	1	26104	25	2112000	2021	20101001	3	1	COMBUSTIBLES	\$	75,000.00		\$	75,000.00
5	1	2	6	1	12	31111	6	M27	GASTO CORRIEN	152	000E	1	26104	15	2112000	2021	20101001	1	2	LUBRICANTES Y ADITIVOS	\$	56,000.00		\$	56,000.00
5	1	2	9	1	12	31111	6	M27	TE GASTO CORRIEN	152	000E	1	29101	15	2112000	2021	20101001	1	1	HERRAMIENTAS MENORES	\$	95,000.00		\$	95,000.00
5	1	2	9	6	12	31111	6	M27	TE GASTO CORRIEN	152	000E	1	29601	15	2112000	2021	20101001	1	1	REFACCIONES Y ACCESORIOS MENORES DE EQUIPO DE TRANSPORTE	\$	180,000.00		\$	180,000.00
5	1	2	9	6	12	31111	6	M27	UN FORTAM	152	000E	1	29601	25	2112000	2021	20101001	3	1	REFACCIONES Y ACCESORIOS MENORES DE EQUIPO DE TRANSPORTE	\$	25,000.00		\$	25,000.00

Handwritten signatures and initials in blue ink at the bottom of the page.



H. AYUNTAMIENTO CONSTITUCIONAL DE CUETZALA DEL PROGRESO, GUERRERO
PRESUPUESTO DE EGRESOS CORRESPONDIENTE AL EJERCICIO FISCAL 2022

FPE-1

PRESUPUESTO DE EGRESOS - ESTRUCTURA ANALITICA (GENERAL)

ESTRUCTURA

PRESUPUESTO DE EGRESOS 2022

-	C	O	G	- EF	UA	R/S	UR	UEG	FFF	Pp	TG	COG	FF_D	CE	EJF	AI	DES1	DES2	NOMBRE / CONCEPTO / CUENTA	ESTRUCTURA				
																				01 GASTO CORRIENTE	02 GASTO DE CAPITAL	02 DEUDA PUBLICA	TOTAL DEL PRESUPUESTO	
5	1	2	9	8	12	31111	6	M27	GASTO CORRIEN	152	000E	1	29601	15	2112000	2021	20101001	1	2	NEUMATICOS Y CAMARAS	\$	160.000,00	\$	160.000,00
5	1	2	9	8	12	31111	6	M27	TE FORTAM UN	152	000E	1	29601	25	2112000	2021	20101001	3	2	NEUMATICOS Y CAMARAS	\$	25.000,00	\$	25.000,00
3 0 0 0																				SERVICIOS GENERALES	\$	3.611.620,42	\$	3.611.620,42
5	1	3	1	1	12	31111	6	M27	GASTO CORRIEN	152	000E	1	31101	15	2112000	2021	30101001	1	1	SERVICIO DE ENERGIA ELECTRICA	\$	152.800,00	\$	152.800,00
5	1	3	1	1	12	31111	6	M27	TE FORTAM UN	152	000E	1	31101	25	2112000	2021	30101001	3	1	SERVICIO DE ENERGIA ELECTRICA	\$	1.284.685,92	\$	1.284.685,92
5	1	3	1	4	12	31111	6	M27	GASTO CORRIEN	152	000E	1	31401	15	2112000	2021	30101001	1		SERVICIO TELEFONICO CONVENCIONAL	\$	10.000,00	\$	10.000,00
5	1	3	1	9	12	31111	6	M27	TE GASTO CORRIEN	152	000E	1	31902	15	2112000	2021	30101001	1	1	OTROS SERVICIOS BASICOS	\$	9.000,00	\$	9.000,00
5	1	3	2	6	12	31111	6	M27	TE GASTO CORRIEN	152	000E	1	32601	15	2112000	2021	30101001	1	1	ARRENDAMIENTO DE MAQUINARIA Y EQUIPO EN GENERAL	\$	320.000,00	\$	320.000,00
5	1	3	2	6	12	31111	6	M27	TE FORTAM UN	152	000E	1	32601	25	2112000	2021	30101001	3	1	ARRENDAMIENTO DE MAQUINARIA Y EQUIPO EN GENERAL	\$	146.000,00	\$	146.000,00
5	1	3	3	6	12	31111	6	M27	GASTO CORRIEN	152	000E	1	33602	15	2112000	2021	30101001	1	2	IMPRESIÓN, ENCUADERNACION, Y ENGARGOLADOS	\$	167.000,00	\$	167.000,00
5	1	3	3	6	12	31111	6	M27	TE GASTO CORRIEN	152	000E	1	33602	15	2112000	2021	30101001	1	4	OTROS SERVICIOS A FINES	\$	1.000,00	\$	1.000,00
5	1	3	3	6	12	31111	6	M27	TE GASTO CORRIEN	152	000E	1	33603	15	2112000	2021	30101001	1	1	FORMAS VALORADAS	\$	48.000,00	\$	48.000,00
5	1	3	3	6	12	31111	6	M27	TE GASTO CORRIEN	152	000E	1	33604	15	2112000	2021	30101001	1	2	MATERIAL INFORMATIVO DE USO EN GENERAL	\$	15.000,00	\$	15.000,00
5	1	3	4	1	12	31111	6	M27	GASTO CORRIEN	152	000E	1	34101	15	2112000	2021	30101003	1		COMISIONES BANCARIAS	\$	1.634,50	\$	1.634,50
5	1	3	4	1	12	31111	6	M27	TE FORTAM UN	152	000E	1	34101	25	2112000	2021	30101003	3	1	COMISIONES BANCARIAS	\$	1.200,00	\$	1.200,00
5	1	3	4	7	12	31111	6	M27	GASTO CORRIEN	152	000E	1	34701	15	2112000	2021	30101001	1		FLETES Y MANIOBRAS	\$	66.000,00	\$	66.000,00
5	1	3	5	1	12	31111	6	M27	TE GASTO CORRIEN	133	000E	1	35101	15	2112000	2021	20101002	1	1	CONSERVACION Y MANTENIMIENTO MENOR DE INMUEBLES	\$	60.000,00	\$	60.000,00
5	1	3	5	1	12	31111	6	M27	TE GASTO CORRIEN	133	000E	1	35102	15	2112000	2021	20101002	1	1	MANTENIMIENTO Y CONSERVACION DE INMUEBLES EN LA PREST. DE SERVICIOS PUBLICOS	\$	60.000,00	\$	60.000,00
5	1	3	5	5	12	31111	6	M27	TE GASTO CORRIEN	133	000E	1	35501	15	2112000	2021	20101002	1	1	REPARACION Y MANTENIMIENTO DE EQUIPO DE TRANSPORTE	\$	261.000,00	\$	261.000,00
5	1	3	5	5	12	31111	6	M27	TE FORTAM UN	133	000E	1	35501	25	2112000	2021	20101002	3	1	REPARACION Y MANTENIMIENTO DE EQUIPO DE TRANSPORTE	\$	94.000,00	\$	94.000,00
5	1	3	7	2	12	31111	6	M27	GASTO CORRIEN	152	000E	1	37204	15	2112000	2021	30101003	1	1	PASAJES NACIONALES TERRESTRES.	\$	8.500,00	\$	8.500,00

[Handwritten signatures and initials in blue ink]



H. AYUNTAMIENTO CONSTITUCIONAL DE CUETZALA DEL PROGRESO, GUERRERO
PRESUPUESTO DE EGRESOS CORRESPONDIENTE AL EJERCICIO FISCAL 2022

FPE-1

PRESUPUESTO DE EGRESOS - ESTRUCTURA ANALITICA (GENERAL)

ESTRUCTURA

PRESUPUESTO DE EGRESOS 2022

-	C	O	G	-	EF	UA	R/S	UR	UEG	FFF	Pp	TG	COG	FF_D	CE	EJF	AI	DES1	DES 2	NOMBRE / CONCEPTO / CUENTA	01 GASTO CORRIENTE	02 GASTO DE CAPITAL	02 DEUDA PUBLICA	TOTAL DEL PRESUPUESTO
5	1	3	7	5	12	31111	6	M27	GASTO CORRIENTE	152	000E	1	37504	15	2112000	2021	30101001	1	1	VIATICOS NACIONALES	\$ 61,000.00			\$ 61,000.00
5	1	3	7	9	12	31111	6	M27	FORTAM UN	152	000E	1	37901	25	2112000	2021	30101001	3	1	GASTOS PARA OPERATIVOS Y TRABAJOS DE CAMPO	\$ 52,000.00			\$ 52,000.00
5	1	3	8	2	12	31111	6	M27	GASTO CORRIENTE	152	000E	1	38201	15	2112000	2021	30101002	1	1	DE ORDEN SOCIAL	\$ 148,000.00			\$ 148,000.00
5	1	3	8	5	12	31111	6	M27	GASTO CORRIENTE	152	000E	1	38501	15	2112000	2021	30101002	1	1	GASTOS DE REPRESENTACION	\$ 44,000.00			\$ 44,000.00
5	1	3	9	2	12	31111	6	M27	GASTO CORRIENTE	152	000E	1	39202	15	2112000	2021	30101003	1	1	2% SOBRE REMUNERACION AL TRABAJO PERSONAL	\$ 348,000.00			\$ 348,000.00
5	1	3	9	2	12	31111	6	M27	GASTO CORRIENTE	152	000E	1	39202	15	2112000	2021	30101003	1	4	PEAJE	\$ 90,000.00			\$ 90,000.00
5	1	3	9	2	12	31111	6	M27	GASTO CORRIENTE	152	000E	1	39202	15	2112000	2021	30101003	1	5	FONSOL	\$ 58,000.00			\$ 58,000.00
5	1	3	9	5	12	31111	6	M27	GASTO CORRIENTE	152	000E	1	39501	15	2112000	2021	30101003	1	1	MULTAS FISCALES Y ADMINISTRATIVAS	\$ 8,000.00			\$ 8,000.00
5	1	3	9	5	12	31111	6	M27	GASTO CORRIENTE	152	000E	1	39501	15	2112000	2021	30101003	1	2	RECARGOS	\$ 10,000.00			\$ 10,000.00
5	1	3	9	5	12	31111	6	M27	GASTO CORRIENTE	152	000E	1	39501	15	2112000	2021	30101003	1	3	ACTUALIZACIONES DE IMPUESTOS	\$ 10,000.00			\$ 10,000.00
5	1	3	9	8	12	31111	6	M27	GASTO CORRIENTE	152	000E	1	39801	15	2111300	2021	30101003	1	1	IMPUESTOS ADICIONALES AL 2%	\$ 78,800.00			\$ 78,800.00
4	0	0	0																	TRANSFERENCIAS, ASIGNACIONES, SUBSIDIOS Y OTRAS AYUDAS	\$ 460,000.00			\$ 460,000.00
5	2	4	1	1	12	31111	6	M27	FORTAM UN	288	000E	1	44101	25	2151100	2021	40101001	3	9	COMISARIOS Y DELEGADOS	\$ 240,000.00			\$ 240,000.00
5	2	4	3	3	12	31111	6	M27	GASTO CORRIENTE	256	000E	1	44300	15	2151300	2021	40101001	1	1	AYUDAS SOCIALES A INSTITUCIONES DE ENSEÑANZA	\$ 220,000.00			\$ 220,000.00
5	0	0	0																	BIENES MUEBLES, INMUEBLES E INTANGIBLES.	\$ 2,223,797.60			\$ 2,223,797.60
5	1	5	0	1	12	31111	6	M27	GASTO CORRIENTE	311	000E	2	51501	15	2222200	2021	60101001	1		EQUIPO DE COMPUTO Y DE TECNOLOGIAS DE LA INFORMACION - BIENES INFORMATICOS	\$ 27,500.00			\$ 27,500.00
5	4	1	0	1	12	31111	6	M27	FORTAM UN	311	000E	2	54101	25	2222100	2021	60101001	3		VEHICULOS Y EQUIPO TERRESTRES PARA LA EJECUCION DE PROGRAMAS DE SEGURIDAD PUBLICA Y NACIONAL	\$ 2,196,297.60			\$ 2,196,297.60
6	0	0	0																	INVERSION PUBLICA	\$ 28,352,642.16			\$ 28,352,642.16
6	1	0	0																	OBRA PUBLICA EN BIENES DE DOMINIO PUBLICO	\$ 28,352,642.16			\$ 28,352,642.16
6	1	1		12	31111	6	M27	16OPU	222	000I	2	61100	25	2221300	2021	50101001				EDIFICACION HABITACIONAL	\$ 28,352,642.16			\$ 28,352,642.16
9	0	0	0																	DEUDA PUBLICA	\$ -	\$ -		\$ -
9	1	0	0	12	31111	6	M27	GASTO CORRIENTE	411	000H	3	91101	15	3122400	2021	70101001	1			AMORTIZACION DE LA DEUDA INTERNA CON INSTITUCIONES DE CREDITO.	\$ -	\$ -		\$ -

[Handwritten signatures and initials in blue ink]



GUERRERO
GOBIERNO DEL ESTADO



2021-2024
JUNTOS TRANSFORMANDO NUESTRO MUNICIPIO



Ayuntamiento Constitucional
de
Cuetzala del Progreso Guerrero

CLASIFICACION ADMINISTRATIVA

cf M S

a

A

A 2

R M

H. AYUNTAMIENTO DE CUETZALA DEL PROGRESO, GRO.
ADMINISTRACION 2021-2024

CLASIFICACION ADMINISTRATIVA

CODIGO UEG	UNIDAD ADMINISTRATIVA O DIRECCION	FONDO O RAMO	PRESUPUESTO APROBADO
01PMU	PRESIDENCIA MUNICIPAL	RAMO XXVIII (GC) - NO ETIQUETADO	\$ 1,578,207,68
02SIN	SINDICATURA MUNICIPAL	RAMO XXVIII (GC) - NO ETIQUETADO	\$ 961,284,80
03SRS	SALA DE REGIDORES	RAMO XXVIII (GC) - NO ETIQUETADO	\$ 1,886,257,04
04SGE	SECRETARIA GENERAL	RAMO XXVIII (GC) - NO ETIQUETADO	\$ 295,013,12
05DIJ	DIRECCION JURIDICA	RAMO XXVIII (GC) - NO ETIQUETADO	\$ 93,750,00
06UTR	UNIDAD DE TRANSPARENCIA	RAMO XXVIII (GC) - NO ETIQUETADO	\$ 198,513,12
07TES	TESORERIA MUNICIPAL	RAMO XXVIII (GC) - NO ETIQUETADO	\$ 2,612,803,19
08REG	REGISTRO CIVIL	RAMO XXVIII (GC) - NO ETIQUETADO	\$ 353,013,12
09DIF	DIF MUNICIPAL	RAMO XXVIII (GC) - NO ETIQUETADO	\$ 805,709,73
10CAT	CATASTRO	RAMO XXVIII (GC) - NO ETIQUETADO	\$ 305,013,12
11DER	DESARROLLO RURAL	RAMO XXVIII (GC) - NO ETIQUETADO	\$ 185,506,56
12DEP	DEPORTES (AREA DEROGADA)	RAMO XXVIII (GC) - NO ETIQUETADO	\$ -
13DMU	DIRECCION DE LA MUJER Y DEPORTES	RAMO XXVIII (GC) - NO ETIQUETADO	\$ 108,006,56
14SGS	SERVICIOS GENERALES	RAMO XXVIII (GC) - NO ETIQUETADO	\$ 2,398,532,80
15DSO	DESARROLLO SOCIAL	RAMO XXVIII (GC) - NO ETIQUETADO	\$ 123,506,56
16OPU	OBRAS PUBLICAS	RAMO XXVIII (GC) - NO ETIQUETADO	\$ 848,526,24
	OBRAS PUBLICAS	RAMO XXXIII (FRSM) - ETIQUETADO	\$ 28,352,642,16
17EAD	EVALUACION DEL DESEMPEÑO	RAMO XXVIII (GC) - NO ETIQUETADO	\$ 118,006,56
18COI	ORGANO DE CONTROL INTERNO	RAMO XXVIII (GC) - NO ETIQUETADO	\$ 142,006,56
19SEG	SEGURIDAD PUBLICA	RAMO XXVIII (FORTAMUN) - ETIQUETADO	\$ 1,851,642,48

E *q* *M* *S* *H* *f* *h*

f

f

M S F 3 2 4

20TRA	TRANSITO MUNICIPAL	RAMO XXXIII (FORTAMUN) - ETIQUETADO	\$	328,006.56
21PRO	PROTECCION CIVIL	RAMO XXXIII (FORTAMUN) - ETIQUETADO	\$	3,629,876.32
22PSV	COORDINACION DE PREVENCIÓN SOCIAL DE LA VIOLENCIA CON PARTICIPACION CIUDADANA	RAMO XXXIII (FORTAMUN) - ETIQUETADO	\$	305,750.00
23IEA	JEFATURA DE ADMINISTRACION	RAMO XXVIII (GC) - NO ETIQUETADO	\$	143,506.56
24DAP	DIRECCION DE ALUMBRADO PUBLICO	RAMO XXVIII (GC) - NO ETIQUETADO	\$	444,013.12
25DSM	DIRECCION DE SALUD MUNICIPAL	RAMO XXVIII (GC) - NO ETIQUETADO	\$	263,506.56
26CAI	DIRECCION DE CULTURA Y ASUNTOS INDIGENAS	RAMO XXVIII (GC) - NO ETIQUETADO	\$	76,250.00
27AGP	DIRECCION DE AGUA POTABLE	RAMO XXVIII (GC) - NO ETIQUETADO	\$	509,756.56
28INM	DIRECCION DE INMUJERES	RAMO XXVIII (GC) - NO ETIQUETADO	\$	102,506.56
29PAM	DIRECCION DEL PANTEON MUNICIPAL	RAMO XXVIII (GC) - NO ETIQUETADO	\$	303,506.56
TOTAL DEL PRESUPUESTO DE EGRESOS DEL EJERCICIO FISCAL 2024			\$	49,324,620.20



PRESIDENCIA

Autorizó:

H. AYUNTAMIENTO
 CONSTITUCIONAL DE CUETZALA DEL PROGRESO
 ADMINISTRACIÓN 2021
 Presidente Municipal
 Lic. Elizabeth Mendoza Damacio

SINDICATO

V. B.

H. AYUNTAMIENTO
 CONSTITUCIONAL DE CUETZALA DEL PROGRESO
 ADMINISTRACIÓN 2024
 Síndico Procurador
 Lic. Gabriela Najera Miranda



H. Ayuntamiento
 CONSTITUCIONAL DE CUETZALA DEL PROGRESO
 ADMINISTRACIÓN 2021 - 2024
 Tesorero Municipal
 Lic. Algado Bahena

AYUNTAMIENTO
 CONSTITUCIONAL DE CUETZALA DEL PROGRESO. GPO.
 CONTROL INTERNO DE ADMINISTRACIÓN
 Contralor Interno
 Lic. Manuel Vazquez Basilio

R



GUERRERO
GOBIERNO DEL ESTADO



2021-2024
JUNTOS TRANSFORMANDO NUESTRO MUNICIPIO



Ayuntamiento Constitucional
de
Cuetzala del Progreso Guerrero

CLASIFICACION FUNCIONAL

Handwritten initials

Handwritten initials

Handwritten initials

Handwritten initials

**MUNICIPIO DE CUETZALA DEL PROGRESO, GUERRERO
EJERCICIO FISCAL 2022**

GUERRERO

PRESUPUESTO DE EGRESOS PARA EL EJERCICIO FISCAL 2022	
CLASIFICACION FUNCIONAL (FINALIDAD Y FUNCION)	Importe
TOTAL DEL PRESUPUESTO APROBADO	\$ 49,324,620,20

FINALIDAD	TOTAL DEL PRESUPUESTO APROBADO
FUNCION	
SUBFUNCION	

1.1.	LEGISLACION	\$ 18,899,997,63
1.1.1	Legislación	-
1.1.2	Fiscalización	
1.2.	JUSTICIA	\$ -
1.2.1	Impartición de Justicia	
1.2.2	Procuración de Justicia	
1.2.3	Reclusión y Readaptación Social	
1.2.4	Derechos Humanos	
1.3.	COORDINACION DE LA POLITICA DE GOBIERNO	\$ 558,200,00
1.3.1	Presidencia / Gubernatura	
1.3.2	Política Interior	
1.3.3	Preservación y Cuidado del Patrimonio Público	\$ 558,200,00
1.3.4	Función Pública	
1.3.5	Asuntos Jurídicos	
1.3.6	Organización de Procesos Electorales	
1.3.7	Población	
1.3.8	Territorio	
1.3.9	Otros	
1.4.	RELACIONES EXTERIORES	\$ -
1.4.1	Relaciones Exteriores	
1.5.	ASUNTOS FINANCIEROS Y HACENDARIOS	\$ 18,341,797,63
1.5.1	Asuntos Financieros	
1.5.2	Asuntos Hacendarios	\$ 18,341,797,63
1.6.	SEGURIDAD NACIONAL	\$ -
1.6.1	Defensa	
1.6.2	Marina	
1.6.3	Inteligencia para la Preservación de la Seguridad Nacional	
1.7.	ASUNTOS DE ORDEN PÚBLICO Y DE SEGURIDAD INTERIOR	\$ -
1.7.1	Policía	
1.7.2	Protección Civil	
1.7.3	Otros Asuntos de Orden Público y Seguridad	
1.7.4	Sistema Nacional de Seguridad Pública	
1.8.	OTROS SERVICIOS GENERALES	\$ -

E. M. J. J. J. J. J. J.

1.8.2	Servicios Estadísticos	
1.8.3	Servicios de Comunicación y Medios	
1.8.4	Acceso a la Información Pública Gubernamental	
1.8.5	Otros	
	2 DESARROLLO SOCIAL	\$ 30.347.122,57
2.1.	PROTECCION AMBIENTAL	\$ -
2.1.1	Ordenación de Desechos	
2.1.2	Administración del Agua	
2.1.3	Ordenación de Aguas Residuales, Drenaje y Alcantarillado	
2.1.4	Reducción de la Contaminación	
2.1.5	Protección de la Diversidad Biológica y del Paisaje	
2.1.6	Otros de Protección Ambiental	
2.2.	VIVIENDA Y SERVICIOS A LA COMUNIDAD	\$ 28.352.642,16
2.2.1	Urbanización	
2.2.2	Desarrollo Comunitario	\$ 28.352.642,16
2.2.3	Abastecimiento de Agua	
2.2.4	Alumbrado Público	
2.2.5	Vivienda	
2.2.6	Servicios Comunales	
2.2.7	Desarrollo Regional	
2.3.	SALUD	\$ 75.000,00
2.3.1	Prestación de Servicios de Salud a la Comunidad	
2.3.2	Prestación de Servicios de Salud a la Persona	\$ 75.000,00
2.3.3	Generación de Recursos para la Salud	
2.3.4	Rectoría del Sistema de Salud	
2.3.5	Protección Social en Salud	
2.4.	RECREACION, CULTURA Y OTRAS MANIFESTACIONES SOCIALES	\$ -
2.4.1	Deporte y Recreación	
2.4.2	Cultura	
2.4.3	Radio, Televisión y Editoriales	
2.4.4	Asuntos Religiosos y Otras Manifestaciones Sociales	
2.5.	EDUCACION	\$ 425.000,00
2.5.1	Educación Básica	
2.5.2	Educación Media Superior	
2.5.3	Educación Superior	
2.5.4	Posgrado	
2.5.5	Educación para Adultos	
2.5.6	Otros Servicios Educativos y Actividades Inherentes	\$ 425.000,00
2.6.	PROTECCION SOCIAL	\$ 1.494.480,41
2.6.1	Enfermedad e Incapacidad	
2.6.2	Edad Avanzada	
2.6.3	Familia e Hijos	
2.6.4	Desempleo	
2.6.5	Alimentación y Nutrición	\$ 90.720,00
2.6.6	Apoyo Social para la Vivienda	
2.6.7	Indígenas	
2.6.8	Otros Grupos Vulnerables	\$ 1.403.760,41
2.6.9	Otros de Seguridad Social v Asistencia Social	

E. M. S

H. Y. E.

X

2.7.	OTROS ASUNTOS SOCIALES		\$	-
2.7.1	Otros Asuntos Sociales			
	3 DESARROLLO ECONOMICO		\$	77.500,00
3.1.	ASUNTOS ECONOMICOS, COMERCIALES Y LABORALES EN GENERAL		\$	77.500,00
3.1.1	Asuntos Económicos y Comerciales en General		\$	77.500,00
3.1.2	Asuntos Laborales Generales			
3.2.	AGROPECUARIA, SILVICULTURA, PESCA Y CAZA		\$	-
3.2.1	Agropecuaria			
3.2.2	Silvicultura			
3.2.3	Acuicultura, Pesca y Caza			
3.2.4	Agroindustrial			
3.2.5	Hidroagrícola			
3.2.6	Apoyo Financiero a la Banca y Seguro Agropecuario			
3.3.	COMBUSTIBLES Y ENERGIA		\$	-
3.3.1	Carbón y Otros Combustibles Minerales Sólidos			
3.3.2	Petróleo y Gas Natural (Hidrocarburos)			
3.3.3	Combustibles Nucleares			
3.3.4	Otros Combustibles			
3.3.5	Electricidad			
3.3.6	Energía no Eléctrica			
3.4.	MINERIA, MANUFACTURAS Y CONSTRUCCION		\$	-
3.4.1	Extracción de Recursos Minerales excepto los Combustibles Minerales			
3.4.2	Manufacturas			
3.4.3	Construcción			
3.5.	TRANSPORTE		\$	-
3.5.1	Transporte por Carretera			
3.5.2	Transporte por Agua y Puertos			
3.5.3	Transporte por Ferrocarril			
3.5.4	Transporte Aéreo			
3.5.5	Transporte por Oleoductos y Gasoductos y Otros Sistemas de Transporte			
3.5.6	Otros Relacionados con Transporte			
3.6.	COMUNICACIONES		\$	-
3.6.1	Comunicaciones			
3.7.	TURISMO		\$	-
3.7.1	Turismo			
3.7.2	Hoteles y Restaurantes			
3.8.	CIENCIA, TECNOLOGIA E INNOVACION		\$	-
3.8.1	Investigación Científica			
3.8.2	Desarrollo Tecnológico			
3.8.3	Servicios Científicos y Tecnológicos			
3.8.4	Innovación			
3.9.	OTRAS INDUSTRIAS Y OTROS ASUNTOS ECONOMICOS		\$	-
3.9.1	Comercio, Distribución, Almacenamiento y Depósito			
3.9.2	Otras Industrias			
3.9.3	Otros Asuntos Económicos			
	4 OTRAS NO CLASIFICADAS EN FUNCIONES ANTERIORES		\$	-

M 5 18 20

4.1.	TRANSACCIONES DE LA DEUDA PUBLICA / COSTO FINANCIERO DE LA DEUDA	\$	-
4.1.1	Deuda Pública Interna		
4.1.2	Deuda Pública Externa		
4.2.	TRANSFERENCIAS, PARTICIPACIONES Y APORTACIONES ENTRE DIFERENTES NIVELES Y ORDENES DE GOBIERNO	\$	-
4.2.1	Transferencias entre Diferentes Niveles y Ordenes de Gobierno		
4.2.2	Participaciones entre Diferentes Niveles y Ordenes de Gobierno		
4.2.3	Aportaciones entre Diferentes Niveles y Ordenes de Gobierno		
4.3.	SANEAMIENTO DEL SISTEMA FINANCIERO	\$	-
4.3.1	Saneamiento del Sistema Financiero		
4.3.2	Apoyos IPAB		
4.3.3	Banca de Desarrollo		
4.3.4	Apoyo a los programas de reestructura en unidades de inversión (UDIS)		
4.4.	ADEUDOS DE EJERCICIOS FISCALES ANTERIORES	\$	-
4.4.1	Adeudos de Ejercicios Fiscales Anteriores		



PRESIDENCIA
 Autorizó:
 H. AYUNTAMIENTO
 CONSTITUCIONAL DE
 CIUDAD DE LA PRESIDENTE MUNICIPAL
 ADM. Lites Elizabeth Mendoza Damacio
 2021 2024

TESORERIA
 H. AYUNTAMIENTO MUNICIPAL
 CIUDAD DE LA PRESIDENTE MUNICIPAL
 ADM. Lites Elizabeth Mendoza Damacio
 2021 - 2024



SINDICATURA
 Síndico Procurador
 H. C. Gabriel Najera Miranda
 CONSTITUCIONAL DE
 CIUDAD DE LA PRESIDENTE MUNICIPAL
 ADM. Lites Elizabeth Mendoza Damacio
 2021 - 2024

AYUNTAMIENTO
 CONSTITUCIONAL DE
 CIUDAD DE LA PRESIDENTE MUNICIPAL
 ADM. Lites Elizabeth Mendoza Damacio
 2021 - 2024

ORGANO DE CONTROL INTERNO
 ADMINISTRACION



Revisó:
 Lic. Manuel Vazquez Basilio



GUERRERO
GOBIERNO DEL ESTADO



2021-2024
JUNTOS TRANSFORMANDO NUESTRO MUNICIPIO



Ayuntamiento Constitucional
de
Cuetzala del Progreso Guerrero

CLASIFICACION ECONOMICA

M 5

A J

MUNICIPIO DE CUETZALA DEL PROGRESO, GUERRERO.	
PRESUPUESTO DE EGRESOS PARA EL EJERCICIO FISCAL 2022	
CLASIFICACION ECONOMICA	Importe
TOTAL DEL PRESUPUESTO APROBADO	\$ 49.324.620,20
GASTO CORRIENTE	\$ 18.748.180,44
GASTOS DE CAPITAL	\$ 30.576.439,76
ARMONIZACION DE LA DEUDA Y DISMINUCION DE PASIVOS	\$ -
PENSIONES Y JUBILACIONES	\$ -
PARTICIPACIONES	\$ -



PRESIDENCIA
 H. AYUNTAMIENTO
 CONSTITUCIONAL DE
 CUETZALA DEL PROGRESO,
 ADMINISTRACION
 2021 - 2024

Autorizó:

Presidente Municipal
 Lic. Elizabeth Mendoza Damacio



SINDICATURA
 H. AYUNTAMIENTO
 CONSTITUCIONAL DE
 CUETZALA DEL PROGRESO,
 ADMINISTRACION
 2021 - 2024

V. B.
 Síndico Procurador
 C. Gabriel Najera Miranda



TESORERIA
 H. AYUNTAMIENTO
 CONSTITUCIONAL DE
 CUETZALA DEL PROGRESO,
 ADMINISTRACION
 2021 - 2024

Elaboró:
 Tesorero Municipal
 Lic. Gustavo Salgado Bahena



**AYUNTAMIENTO
 CONSTITUCIONAL DE
 CUETZALA DEL
 PROGRESO, GRG.**

Revisó:

**ORGANO DE
 CONTROL INTERNO**
 Lic. Manuel Vazquez Basilio
 ADMINISTRACION



GUERRERO
GOBIERNO DEL ESTADO



2021-2024
JUNTOS TRANSFORMANDO NUESTRO MUNICIPIO



Ayuntamiento Constitucional
de
Cuetzala del Progreso Guerrero

CLASIFICACION DE SERVICIOS PERSONALES POR CATEGORIA

J. C.

E. M. S.

A. R. M.

R. M.

f.

M 5 H 8 3 T

MUNICIPIO DE CUETZALA DEL PROGRESO, GUERRERO.	
PRESUPUESTO DE EGRESOS PARA EL EJERCICIO FISCAL 2022	
Clasificación de Servicios Personales por Categoría	
TOTAL	\$ 8,564,463.28

I. Gasto No Etiquetado	6,895,871.44
A. Personal Administrativo y de Servicio Público	6,895,871.44
B. Magisterio	0.00
C. Servicios de Salud	0.00
c1) Personal Administrativo	0.00
c2) Personal Médico, Paramédico y afin	0.00
D. Seguridad Pública	0.00
E. Gastos asociados a la implementación de nuevas leyes federales o reformas a las mismas	0.00
F. Sentencias laborales definitivas	0.00

II. Gasto Etiquetado	1,668,591.84
A. Personal Administrativo y de Servicio Público	1,668,591.84
B. Magisterio	0.00
C. Servicios de Salud	0.00
c1) Personal Administrativo	0.00
c2) Personal Médico, Paramédico y afin	0.00
D. Seguridad Pública	0.00
E. Gastos asociados a la implementación de nuevas leyes federales o reformas a las mismas	0.00
F. Sentencias laborales definitivas	0.00

Total de Egresos 8,564,463.28



Autorizo:
PRESIDENCIA
 H. AYUNTAMIENTO
 Presidente Municipal
 Lic. Elizabeth Mendoza Damacio
 ADMINISTRACION
 2021 - 2024



Reporto:
TESORERIA
 Ayuntamiento Municipal
 Lic. Elizabeth Salgado Bahena
 CONSTITUCIONAL DE
 CUETZALA DEL PROGRESO
 ADMINISTRACION
 2021 - 2024



Vº. Bº.
SINDICA
 H. AYUNTAMIENTO
 SINDICO PROCURADOR
 Lic. Gabriel Najera Miranda
 ADMINISTRACION



Revisó:
 Coprator Interno
 Lic. Manuel Vazquez Basilio
 AYUNTAMIENTO
 CONSTITUCIONAL DE
 CUETZALA DEL
 PROGRESO, GRO.
**ORGANO DE
 CONTROL INTERNO**
 ADMINISTRACION

M 2

H. Ayuntamiento Municipal de CUETZALA DEL PROGRESO, GUERRERO.
Relación de fondos o programas utilizados para financiar el gasto en servicios personales (Capítulo 1000)
Ejercicio Fiscal 2022

Concepto	Participaciones Federales	FISM	FORTAMUN	(Especificar)	(Especificar)	Total
Sueldos y salarios	\$ 4.740.000,00		\$ 1.368.000,00			
Personal Eventual	\$ -		\$ -			
Prima vacacional	\$ 98.750,00		\$ 28.500,00			
Aguinaldo	\$ 395.000,00		\$ 114.000,00			
Compensaciones Fijas	\$ 1.566.121,44		\$ 158.091,84			
Compensaciones Extraordinarias	\$ 16.000,00		\$ -			
Incremento a las Percepciones	\$ -		\$ -			
Creacion de Plazas	\$ -		\$ -			
Otras Medidas Laborales	\$ 80.000,00		\$ -			
Total	\$ 6.895.871,44	\$ -	\$ 1.668.591,84	\$ -	\$ -	\$ -

 Autorizo:
PRESIDENCIA
 H. AYUNTAMIENTO
 CONSTITUCIONAL DE
 CUETZALA DEL PROGRESO, GRO.
 Presidente Municipal
 Lic. Elizabeth Mendoza Damacio
 ADMINISTRACION
 2021 - 2024

 Síndico Procurador
 C. Gabriel Najera Miranda
SINDICATURA
 H. AYUNTAMIENTO -
 CONSTITUCIONAL DE
 CUETZALA DEL PROGRESO
 ADMINISTRACION
 2021 - 2024

 Elaboró:
TESORERIA
 H. Ayuntamiento Municipal
 CONSTITUCIONAL DE
 CUETZALA DEL PROGRESO
 ADMINISTRACION
 2021 - 2024
 Lic. Guadalupe Salgado Bahena

 AYUNTAMIENTO
 CONSTITUCIONAL DE
 CUETZALA DEL PROGRESO, GRO.
 ORGANISMO DE
 CONTROL INTERNO
 Lic. Manuel Vazquez Basilio
 CONTRATOR INTERNO

A M R

PRESUPUESTO DE EGRESOS POR UNIDAD ADMINISTRATIVA

cd
2

W M 5

M

J H R



H. AYUNTAMIENTO CONSTITUCIONAL DE CUETZALA DEL PROGRESO, GUERRERO

PRESUPUESTO DE EGRESOS CORRESPONDIENTE AL EJERCICIO FISCAL 2022

FPE-2

M 5

H 2

												CODIGO UEG		UNIDAD ADMINISTRATIVA						RAMO O FONDO:		ESTRUCTURA										
												01PMU		PRESIDENCIA MUNICIPAL						RAMO XXVIII - GTO. CORRIENTE		PRESUPUESTO DE EGRESOS 2022										
-	C	O	G	-	EF	UA	R/S	UR	UEG	FFF	Pp	TG	COG	FF_D	CE	EJF	AI	DES 1	DES 2	NOMBRE / CONCEPTO / CUENTA				01 GASTO CORRIENTE	02 GASTO DE CAPITAL	02 DEUDA PUBLICA	TOTAL DEL PRESUPUESTO					
																				TIPO DE GASTO (1 CORRIENTE, 2 CAPITAL, 3 DEUDA)		\$		\$	\$	\$						
																						\$	1,578,207.68		\$	-		\$	-		\$	1,578,207.68
																						\$	398,707.68		\$					\$	398,707.68	
5	1	1	3	12	31111	6	M27	01PMU	152	000E	1	11301	15	2111100	2021	10101001	1	1	1	SUELDO BASE AL PERSONAL DE CONFIANZA	\$	240,000.00			\$	240,000.00						
5	1	1	3	2	12	31111	6	M27	01PMU	152	000E	1	13201	15	2111100	2021	10101001	1	1	1	PRIMA VACACIONAL	\$	5,000.00			\$	5,000.00					
5	1	1	3	2	12	31111	6	M27	01PMU	152	000E	1	13202	15	2111100	2021	10101001	1	1	1	AGUINALDO	\$	20,000.00			\$	20,000.00					
5	1	1	5	4	12	31111	6	M27	01PMU	152	000E	1	15402	15	2111100	2021	10101001	1	1	1	COMPENSACION FIJA	\$	131,707.68			\$	131,707.68					
5	1	1	5	4	12	31111	6	M27	01PMU	152	000E	1	15402	15	2111100	2021	10101001	1	2	1	COMPENSACION EXTRAORDINARIA	\$	2,000.00			\$	2,000.00					
																						\$	614,000.00		\$						\$	614,000.00
5	1	2	1	1	12	31111	6	M27	01PMU	152	000E	1	21101	15	2112000	2021	20101001	1	1	1	MATERIALES Y UTILES DE OFICINA	\$	126,000.00			\$	126,000.00					
5	1	2	1	2	12	31111	6	M27	01PMU	152	000E	1	21201	15	2112000	2021	20101001	1	1	1	MATERIALES Y UTILES DE IMPRESION Y REPRODUCCION DE DOCUMENTOS	\$	500.00			\$	500.00					
5	1	2	1	4	12	31111	6	M27	01PMU	152	000E	1	21401	15	2112000	2021	20101001	1	1	1	MATERIALES Y UTILES CONSUMIBLES DE COMPUTO	\$	52,500.00			\$	52,500.00					
5	1	2	1	6	12	31111	6	M27	01PMU	152	000E	1	21601	15	2112000	2021	20101001	1	1	1	MATERIAL DE LIMPIEZA	\$	26,000.00			\$	26,000.00					
5	1	2	2	1	12	31111	6	M27	01PMU	152	000E	1	22104	15	2112000	2021	20101001	1	1	1	ALIMENTACION DE PERSONAS EN DEPENDENCIAS	\$	80,000.00			\$	80,000.00					
5	1	2	2	1	12	31111	6	M27	01PMU	152	000E	1	22104	15	2112000	2021	20101001	1	2	1	AGUA GASEOSA, PURIFICADA Y HIELO	\$	30,000.00			\$	30,000.00					
5	1	2	2	1	12	31111	6	M27	01PMU	152	000E	1	22104	15	2112000	2021	20101001	1	3	1	CAFETERIA	\$	5,000.00			\$	5,000.00					
5	1	2	2	1	12	31111	6	M27	01PMU	152	000E	1	22104	15	2112000	2021	20101001	1	4	1	OTROS RELACIONADOS CON LA ALIMENTACION	\$	20,000.00			\$	20,000.00					
5	1	2	2	1	12	31111	6	M27	01PMU	152	000E	1	22106	15	2112000	2021	20101001	1	1	1	ALIMENTOS DERIVADO DE ACTIVIDADES EXTRAORDINARIAS	\$	20,000.00			\$	20,000.00					
5	1	2	5	3	12	31111	6	M27	01PMU	152	000E	1	25301	15	2112000	2021	20101001	1	1	1	MEDICINAS Y PRODUCTOS FARMACEUTICOS	\$	1,000.00			\$	1,000.00					
5	1	2	5	4	12	31111	6	M27	01PMU	232	000E	1	25401	15	2112000	2021	20101001	1	1	1	MATERIALES, ACCESORIOS Y SUMINISTROS MEDICOS	\$	1,000.00			\$	1,000.00					
5	1	2	6	1	12	31111	6	M27	01PMU	152	000E	1	26102	15	2112000	2021	20101001	1	1	1	COMBUSTIBLES	\$	10,000.00			\$	10,000.00					
5	1	2	6	1	12	31111	6	M27	01PMU	152	000E	1	26104	15	2112000	2021	20101001	1	1	1	COMBUSTIBLES	\$	180,000.00			\$	180,000.00					
5	1	2	6	1	12	31111	6	M27	01PMU	152	000E	1	26104	15	2112000	2021	20101001	1	2	1	LUBRICANTES Y ADITIVOS	\$	8,000.00			\$	8,000.00					
5	1	2	6	1	12	31111	6	M27	01PMU	152	000E	1	29601	15	2112000	2021	20101001	1	1	1	REFACCIONES Y ACCESORIOS MENORES DE EQUIPO DE TRANSPORTE	\$	30,000.00			\$	30,000.00					
5	1	2	6	1	12	31111	6	M27	01PMU	152	000E	1	29601	15	2112000	2021	20101001	1	2	1	NEUMATICOS Y CAMARAS	\$	20,000.00			\$	20,000.00					
																						\$	348,600.00		\$						\$	348,600.00
5	1	3	1	4	12	31111	6	M27	01PMU	152	000E	1	31401	15	2112000	2021	30101001	1	1	1	SERVICIO TELEFONICO CONVENCIONAL	\$	10,000.00			\$	10,000.00					
5	1	3	3	6	12	31111	6	M27	01PMU	152	000E	1	33602	15	2112000	2021	30101001	1	2	1	IMPRESION, ENCUADERNACION, Y ENGARGOLADOS	\$	85,000.00			\$	85,000.00					
5	1	3	5	5	12	31111	6	M27	01PMU	133	000E	1	35501	15	2112000	2021	20101002	1	1	1	REPARACION Y MANTENIMIENTO DE EQUIPO DE TRANSPORTE	\$	58,000.00			\$	58,000.00					
5	1	3	7	2	12	31111	6	M27	01PMU	152	000E	1	37204	15	2112000	2021	30101003	1	1	1	PASAJES NACIONALES TERRESTRES.	\$	500.00			\$	500.00					
5	1	3	8	2	12	31111	6	M27	01PMU	152	000E	1	38201	15	2112000	2021	30101002	1	1	1	DE ORDEN SOCIAL	\$	148,000.00			\$	148,000.00					
5	1	3	8	5	12	31111	6	M27	01PMU	152	000E	1	38501	15	2112000	2021	30101002	1	1	1	GASTOS DE REPRESENTACION	\$	24,000.00			\$	24,000.00					
5	1	3	9	2	12	31111	6	M27	01PMU	152	000E	1	39202	15	2112000	2021	30101003	1	4	1	PEAJE	\$	20,000.00			\$	20,000.00					
																						\$	220,000.00		\$						\$	220,000.00
5	2	4	3	5	12	31111	6	M27	01PMU	256	000E	1	44300	15	2151300	2021	40101001	1	1	1	TRANSFERENCIAS, ASIGNACIONES, SUBSIDIOS Y OTRAS AYUDAS A INSTITUCIONES DE CONFIANZA	\$	220,000.00			\$	220,000.00					

Autorizó:

PRESIDENCIA
 H. AYUNTAMIENTO CONSTITUCIONAL DE CUETZALA DEL PROGRESO,
 ADMINISTRACIÓN 2021

Presidente Municipal
 Lic. Elizabeth Mendoza Damacio

V° B°

SINDICATURA
 H. AYUNTAMIENTO CONSTITUCIONAL DE CUETZALA DEL PROGRESO,
 ADMINISTRACIÓN 2021

Síndico Procurador
 C. Gabriel Najera Miranda

Elaboró:

TESORERÍA
 H. AYUNTAMIENTO CONSTITUCIONAL DE CUETZALA DEL PROGRESO,
 ADMINISTRACIÓN 2021 - 2024

Tesorero Municipal
 Lic. Gustavo Salgado Bahena

Revisó:

AYUNTAMIENTO CONSTITUCIONAL DE CUETZALA DEL PROGRESO, ORGANO DE CONTROL INTERNO
 ADMINISTRACIÓN

Contralor Interno
 Lic. Manuel Vazquez Basilio

M

R



H. AYUNTAMIENTO CONSTITUCIONAL DE CUETZALA DEL PROGRESO, GUERRERO

PRESUPUESTO DE EGRESOS CORRESPONDIENTE AL EJERCICIO FISCAL 2022

FPE-2

														CODIGO UEG		UNIDAD ADMINISTRATIVA							RAMO O FONDO:		ESTRUCTURA			
														02SIN		SINDICATURA MUNICIPAL							RAMO XXVIII - GTO. CORRIENTE		PRESUPUESTO DE EGRESOS 2022			
-	C	O	G	-	EF	UA	R/S	UR	UEG	FFF	Pp	TG	COG	FF_D	CE	EJF	AI	DES 1	DES 2	NOMBRE / CONCEPTO / CUENTA	01 GASTO CORRIENTE	02 GASTO DE CAPITAL	02 DEUDA PUBLICA	TOTAL DEL PRESUPUESTO				
TIPO DE GASTO (1 CORRIENTE, 2 CAPITAL, 3 DEUDA)																					\$	961.284,80	\$	-	\$	-	\$	961.284,80
																			SERVICIOS PERSONALES	\$	473.784,80	\$	473.784,80					
																			SUELDO BASE AL PERSONAL DE CONFIANZA	\$	276.000,00	\$	276.000,00					
																			PRIMA VACACIONAL	\$	5.750,00	\$	5.750,00					
																			AGUINALDO	\$	23.000,00	\$	23.000,00					
																			COMPENSACION FIJA	\$	87.034,80	\$	87.034,80					
																			COMPENSACION EXTRAORDINARIA	\$	2.000,00	\$	2.000,00					
																			OTRAS MEDIDAS LABORALES	\$	80.000,00	\$	80.000,00					
																			MATERIALES Y SUMINISTROS	\$	362.000,00	\$	362.000,00					
																			MATERIALES Y UTILES DE OFICINA	\$	42.000,00	\$	42.000,00					
																			MATERIALES Y UTILES CONSUMIBLES DE COMPUTO	\$	40.000,00	\$	40.000,00					
																			ALIMENTACION DE PERSONAS EN DEPENDENCIAS	\$	80.000,00	\$	80.000,00					
																			AGUA GASEOSA, PURIFICADA Y HIELO	\$	30.000,00	\$	30.000,00					
																			CAFETERIA	\$	5.000,00	\$	5.000,00					
																			OTROS RELACIONADOS CON LA ALIMENTACION	\$	20.000,00	\$	20.000,00					
																			ALIMENTOS DERIVADO DE ACTIVIDADES EXTRAORDINARIAS	\$	20.000,00	\$	20.000,00					
																			MEDICINAS Y PRODUCTOS FARMACEUTICOS	\$	1.000,00	\$	1.000,00					
																			MATERIALES, ACCESORIOS Y SUMINISTROS MEDICOS	\$	1.000,00	\$	1.000,00					
																			COMBUSTIBLES	\$	80.000,00	\$	80.000,00					
																			LUBRICANTES Y ADITIVOS	\$	8.000,00	\$	8.000,00					
																			REFACCIONES Y ACCESORIOS MENORES DE EQUIPO DE TRANSPORTE	\$	15.000,00	\$	15.000,00					
																			NEUMATICOS Y CAMARAS	\$	20.000,00	\$	20.000,00					
																			SERVICIOS GENERALES	\$	126.600,00	\$	126.600,00					
																			IMPRESION, ENCUADERNACION, Y ENGARGOLADOS	\$	70.000,00	\$	70.000,00					
																			REPARACION Y MANTENIMIENTO DE EQUIPO DE TRANSPORTE	\$	35.000,00	\$	35.000,00					
																			PASAJES NACIONALES TERRESTRES.	\$	500,00	\$	500,00					
																			GASTOS DE REPRESENTACION	\$	10.000,00	\$	10.000,00					
																			PEAJE	\$	10.000,00	\$	10.000,00					



Autorizo:

Vº. Bº.



Autorizo:



Revisó:

PRESIDENCIA
H. AYUNTAMIENTO CONSTITUCIONAL DE CUETZALA DEL PROGRESO
ADMINISTRACIÓN 2021 - 2024
Lic. Elizabeth Mendoza Damacio
Presidente Municipal

SINDICATURA
H. AYUNTAMIENTO CONSTITUCIONAL DE CUETZALA DEL PROGRESO
ADMINISTRACIÓN 2021 - 2024
Lic. Gabriel Najera Miranda
Síndico Procurador

TESORERÍA
H. AYUNTAMIENTO CONSTITUCIONAL DE CUETZALA DEL PROGRESO
ADMINISTRACIÓN 2021 - 2024
Lic. Gustavo Legado Bahena
Tesorero Municipal

CONTROL INTERNO
H. AYUNTAMIENTO CONSTITUCIONAL DE CUETZALA DEL PROGRESO
ADMINISTRACIÓN
Lic. Manuel Vazquez Basilio
Contratador Interno



H. AYUNTAMIENTO CONSTITUCIONAL DE CUETZALA DEL PROGRESO, GUERRERO

PRESUPUESTO DE EGRESOS CORRESPONDIENTE AL EJERCICIO FISCAL 2022

FPE-2

CODIGO UEG														UNIDAD ADMINISTRATIVA				RAMO O FONDO:		ESTRUCTURA				
03SRS														SALA DE REGIDORES				RAMO XXVIII - GTO. CORRIENTE		PRESUPUESTO DE EGRESOS 2022				
-	C	O	G	-	EF	UA	R/S	UR	UEG	FFF	Pp	TG	COG	FF_D	CE	EJF	AI	DES 1	DES 2	NOMBRE / CONCEPTO / CUENTA	01 GASTO CORRIENTE	02 GASTO DE CAPITAL	02 DEUDA PUBLICA	TOTAL DEL PRESUPUESTO
																				TIPO DE GASTO (1 CORRIENTE, 2 CAPITAL, 3 DEUDA)	\$ 1,886,257.04	\$ -	\$ -	\$ 1,886,257.04
																				SERVICIOS PERSONALES	\$ 1,517,757.04			\$ 1,517,757.04
																				SUELDO BASE AL PERSONAL DE CONFIANZA	\$ 852,000.00			\$ 852,000.00
																				PRIMA VACACIONAL	\$ 17,750.00			\$ 17,750.00
																				AGUINALDO	\$ 71,000.00			\$ 71,000.00
																				COMPENSACION FIJA	\$ 565,007.04			\$ 565,007.04
																				COMPENSACION EXTRAORDINARIA	\$ 12,000.00			\$ 12,000.00
																				MATERIALES Y SUMINISTROS	\$ 326,000.00			\$ 326,000.00
																				MATERIALES Y UTILES DE OFICINA	\$ 40,000.00			\$ 40,000.00
																				MATERIALES Y UTILES CONSUMIBLES DE COMPUTO	\$ 40,000.00			\$ 40,000.00
																				ALIMENTACION DE PERSONAS EN DEPENDENCIAS	\$ 80,000.00			\$ 80,000.00
																				AGUA GASEOSA, PURIFICADA Y HIELO	\$ 30,000.00			\$ 30,000.00
																				CAFETERIA	\$ 5,000.00			\$ 5,000.00
																				OTROS RELACIONADOS CON LA ALIMENTACION	\$ 20,000.00			\$ 20,000.00
																				ALIMENTOS DERIVADO DE ACTIVIDADES EXTRAORDINARIAS	\$ 20,000.00			\$ 20,000.00
																				MEDICINAS Y PRODUCTOS FARMACEUTICOS	\$ 1,000.00			\$ 1,000.00
																				MATERIALES, ACCESORIOS Y SUMINISTROS MEDICOS	\$ 1,000.00			\$ 1,000.00
																				COMBUSTIBLES	\$ 80,000.00			\$ 80,000.00
																				LUBRICANTES Y ADITIVOS	\$ 8,000.00			\$ 8,000.00
																				SERVICIOS GENERALES	\$ 43,500.00			\$ 43,500.00
																				IMPRESION, ENCUADERNACION, Y ENGARGOLADOS	\$ 12,000.00			\$ 12,000.00
																				OTROS SERVICIOS A FINES	\$ 1,000.00			\$ 1,000.00
																				PASAJES NACIONALES TERRESTRES.	\$ 500.00			\$ 500.00
																				VIATICOS NACIONALES	\$ 10,000.00			\$ 10,000.00
																				GASTOS DE REPRESENTACION	\$ 10,000.00			\$ 10,000.00
																				PEAJE	\$ 10,000.00			\$ 10,000.00

Autorizó:
PRESIDENCIA
 H. AYUNTAMIENTO CONSTITUCIONAL DE CUETZALA DEL PROGRESO
 ADMINISTRACION 2021-2024
 Presidente Municipal
 Lic. Elizabeth Mendoza Damacio

V. B.º
SINDICATURA
 H. AYUNTAMIENTO CONSTITUCIONAL DE CUETZALA DEL PROGRESO
 ADMINISTRACION 2021-2024
 Sindico Procurador
 C. Gabriel Najera Miranda

TESORERIA
 H. AYUNTAMIENTO CONSTITUCIONAL DE CUETZALA DEL PROGRESO
 ADMINISTRACION 2021-2024
 Tesorero Municipal
 Juan Sagado Bahena

ORGANO DE CONTROL INTERNO
 AYUNTAMIENTO CONSTITUCIONAL DE CUETZALA DEL PROGRESO
 ADMINISTRACION
 Contralor Interno
 Lic. Manuel Vazquez Basilio

MOS A J



H. AYUNTAMIENTO CONSTITUCIONAL DE CUETZALA DEL PROGRESO, GUERRERO PRESUPUESTO DE EGRESOS CORRESPONDIENTE AL EJERCICIO FISCAL 2022

FPE-2

CODIGO UEG														UNIDAD ADMINISTRATIVA				RAMO O FONDO:				ESTRUCTURA									
04SGE														SECRETARIA GENERAL				RAMO XXVIII - GTO. CORRIENTE				PRESUPUESTO DE EGRESOS 2022									
-	C	O	G	-	EF	UA	R/S	UR	UEG	FFF	Pp	TG	COG	FF_D	CE	EJF	AI	DES 1	DES 2	NOMBRE / CONCEPTO / CUENTA	01 GASTO CORRIENTE	02 GASTO DE CAPITAL	02 DEUDA PUBLICA	TOTAL DEL PRESUPUESTO							
																				TIPO DE GASTO (1 CORRIENTE, 2 CAPITAL, 3 DEUDA)				\$	295.013,12	\$	-	\$	-	\$	295.013,12
																				SERVICIOS PERSONALES				\$	257.013,12	\$	-	\$	-	\$	257.013,12
																				SUELDO BASE AL PERSONAL DE CONFIANZA				\$	144.000,00	\$	-	\$	-	\$	144.000,00
																				PRIMA VACACIONAL				\$	3.000,00	\$	-	\$	-	\$	3.000,00
																				AGUINALDO				\$	12.000,00	\$	-	\$	-	\$	12.000,00
																				COMPENSACION FIJA				\$	98.013,12	\$	-	\$	-	\$	98.013,12
																				MATERIALES Y SUMINISTROS				\$	36.600,00	\$	-	\$	-	\$	36.600,00
																				MATERIALES Y UTILES DE OFICINA				\$	15.000,00	\$	-	\$	-	\$	15.000,00
																				MATERIALES Y UTILES DE IMPRESION Y REPRODUCCION DE DOCUMENTOS				\$	500,00	\$	-	\$	-	\$	500,00
																				MATERIALES Y UTILES CONSUMIBLES DE COMPUTO				\$	20.000,00	\$	-	\$	-	\$	20.000,00
																				SERVICIOS GENERALES				\$	2.500,00	\$	-	\$	-	\$	2.500,00
																				PASAJES NACIONALES TERRESTRES.				\$	500,00	\$	-	\$	-	\$	500,00
																				VIATICOS NACIONALES				\$	2.000,00	\$	-	\$	-	\$	2.000,00

Autorizó:
PRESIDENCIA
H. AYUNTAMIENTO CONSTITUCIONAL DE CUETZALA DEL PROGRESO
Presidente Municipal
Lic. Elizabeth Mendoza Damacio
ADMINISTRACIÓN 2021 - 2024

B°.
SINDICATURA
H. AYUNTAMIENTO CONSTITUCIONAL DE CUETZALA DEL PROGRESO
Sindico Procurador
Lic. Gabriel Dalera Miranda
ADMINISTRACIÓN 2021 - 2024

TESORERIA
H. AYUNTAMIENTO CONSTITUCIONAL DE CUETZALA DEL PROGRESO
Tesorero Municipal
Lic. Gustavo Salgado Bahena
ADMINISTRACIÓN 2021 - 2024

Revisó:
CONTROL INTERNO
AYUNTAMIENTO CONSTITUCIONAL DE CUETZALA DEL PROGRESO
Lic. Manuel Vazquez Basilio
Contralor Interno
ADMINISTRACIÓN

[Firma]

[Firma]

[Firma]



H. AYUNTAMIENTO CONSTITUCIONAL DE CUETZALA DEL PROGRESO, GUERRERO
PRESUPUESTO DE EGRESOS CORRESPONDIENTE AL EJERCICIO FISCAL 2022

FPE-2

CODIGO UEG														UNIDAD ADMINISTRATIVA		RAMO O FONDO:		ESTRUCTURA														
05DJU														DIRECCION JURIDICA		RAMO XXVIII - GTO. CORRIENTE		PRESUPUESTO DE EGRESOS 2022														
-	C	O	G	-	EF	UA	R/S	UR	UEG	FFF	Pp	TG	COG	FF_D	CE	EJF	AI	DES 1	DES 2	NOMBRE / CONCEPTO / CUENTA	01 GASTO CORRIENTE	02 GASTO DE CAPITAL	02 DEUDA PUBLICA	TOTAL DEL PRESUPUESTO								
																				TIPO DE GASTO (1 CORRIENTE, 2 CAPITAL, 3 DEUDA)	\$	93.750,00	\$	-	\$	-	\$	93.750,00				
																				SERVICIOS PERSONALES	\$	66.250,00	\$		\$		66.250,00					
5	1	1	1	3	12	31111	6	M27	05DJU	152	000E	1	11301	15	2111100	2021	10101001	1	1	SUELDO BASE AL PERSONAL DE CONFIANZA	\$	60.000,00	\$	60.000,00								
5	1	1	3	2	12	31111	6	M27	05DJU	152	000E	1	13201	15	2111100	2021	10101001	1	1	PRIMA VACACIONAL	\$	1.250,00	\$	1.250,00								
5	1	1	3	2	12	31111	6	M27	05DJU	152	000E	1	13202	15	2111100	2021	10101001	1	1	AGUINALDO	\$	5.000,00	\$	5.000,00								
																				MATERIALES Y SUMINISTROS	\$	25.000,00	\$		\$		25.000,00					
5	1	2	1	1	12	31111	6	M27	05DJU	152	000E	1	21101	15	2112000	2021	20101001	1	1	MATERIALES Y UTILES DE OFICINA	\$	5.000,00	\$	5.000,00								
5	1	2	1	4	12	31111	6	M27	05DJU	152	000E	1	21401	15	2112000	2021	20101001	1	1	MATERIALES Y UTILES CONSUMIBLES DE COMPUTO	\$	20.000,00	\$	20.000,00								
																				SERVICIOS GENERALES	\$	2.500,00	\$		\$		2.500,00					
5	1	3	7	2	12	31111	6	M27	05DJU	152	000E	1	37204	15	2112000	2021	30101003	1	1	PASAJES NACIONALES TERRESTRES.	\$	500,00	\$	500,00								
5	1	3	7	5	12	31111	6	M27	05DJU	152	000E	1	37504	15	2112000	2021	30101001	1	1	VIATICOS NACIONALES	\$	2.000,00	\$	2.000,00								



Autorizó:

PRESIDENCIA
H. AYUNTAMIENTO
CONSTITUCIONAL DE
CUETZALA DEL PROGRESO,
GUERRERO
ADMINISTRACIÓN
2021 - 2024

Handwritten signature



v. B°

SINDICATURA
Sindico Procurador
O. Gabriel Najera Miranda
H. AYUNTAMIENTO
CONSTITUCIONAL DE
CUETZALA DEL PROGRESO,
GUERRERO
ADMINISTRACIÓN
2021 - 2024



Autorizó:

TESORERIA
Tesoreria Municipal
Lic. Gustavo Salgado Bahena
H. AYUNTAMIENTO
CONSTITUCIONAL DE
CUETZALA DEL PROGRESO,
GUERRERO
ADMINISTRACIÓN
2021 - 2024

Handwritten signature



Revisó:

AYUNTAMIENTO
CONSTITUCIONAL DE
CUETZALA DEL
PROGRESO,
GUERRERO
ORGANO DE CONTROL INTERNO
Lic. Manuel Vazquez Basilio
ADMINISTRACIÓN

Handwritten signature



H. AYUNTAMIENTO CONSTITUCIONAL DE CUETZALA DEL PROGRESO, GUERRERO
PRESUPUESTO DE EGRESOS CORRESPONDIENTE AL EJERCICIO FISCAL 2022

FPE-2

CODIGO UEG														UNIDAD ADMINISTRATIVA				RAMO O FONDO:		ESTRUCTURA												
06UTR														UNIDAD DE TRANSPARENCIA				RAMO XXVIII - GTO. CORRIENTE		PRESUPUESTO DE EGRESOS 2022												
-	C	O	G	-	EF	UA	R/S	UR	UEG	FFF	Pp	TG	COG	FF_D	CE	EJF	AJ	DES 1	DES 2	NOMBRE / CONCEPTO / CUENTA	01 GASTO CORRIENTE	02 GASTO DE CAPITAL	02 DEUDA PUBLICA	TOTAL DEL PRESUPUESTO								
TIPO DE GASTO (1 CORRIENTE, 2 CAPITAL, 3 DEUDA)																					\$	198.513,12	\$	-	\$	-	\$	198.513,12				
1 0 0 0																					SERVICIOS PERSONALES				\$	161.013,12					\$	161.013,12
5	1	1	1	3	12	31111	8	M27	06UTR	152	000E	1	11301	15	2111100	2021	10101001	1	1	SUELDO BASE AL PERSONAL DE CONFIANZA	\$	144.000,00			\$	144.000,00						
5	1	1	3	2	12	31111	6	M27	06UTR	152	000E	1	13201	15	2111100	2021	10101001	1	1	PRIMA VACACIONAL	\$	3.000,00			\$	3.000,00						
5	1	1	3	2	12	31111	6	M27	06UTR	152	000E	1	13202	15	2111100	2021	10101001	1	1	AGUINALDO	\$	12.000,00			\$	12.000,00						
5	1	1	5	4	12	31111	6	M27	06UTR	152	000E	1	15402	15	2111100	2021	10101001	1	1	COMPENSACION FIJA	\$	2.013,12			\$	2.013,12						
2 0 0 0																					MATERIALES Y SUMINISTROS				\$	25.000,00					\$	25.000,00
5	1	2	1	1	12	31111	6	M27	06UTR	152	000E	1	21101	15	2112000	2021	20101001	1	1	MATERIALES Y UTILES DE OFICINA	\$	5.000,00			\$	5.000,00						
5	1	2	1	4	12	31111	6	M27	06UTR	152	000E	1	21401	15	2112000	2021	20101001	1	1	MATERIALES Y UTILES CONSUMIBLES DE COMPUTO	\$	20.000,00			\$	20.000,00						
3 0 0 0																					SERVICIOS GENERALES				\$	12.500,00					\$	12.500,00
5	1	3	3	6	12	31111	8	M27	06UTR	152	000E	1	33604	15	2112000	2021	30101001	1	2	MATERIAL INFORMATIVO DE USO EN GENERAL	\$	5.000,00			\$	5.000,00						
5	1	3	7	2	12	31111	8	M27	06UTR	152	000E	1	37204	15	2112000	2021	30101003	1	1	PASAJES NACIONALES TERRESTRES	\$	500,00			\$	500,00						
5	1	3	7	5	12	31111	8	M27	06UTR	152	000E	1	37504	15	2112000	2021	30101001	1	1	VIATICOS NACIONALES	\$	2.000,00			\$	2.000,00						
5	1	3	9	2	12	31111	8	M27	06UTR	152	000E	1	39202	15	2112000	2021	30101003	1	4	PEAJE	\$	5.000,00			\$	5.000,00						

Autorizo:

Presidente Municipal
 Lic. Elizabeth Mendoza Damacio
 H. AYUNTAMIENTO CONSTITUCIONAL DE CUETZALA DEL PROGRESO
 ADMINISTRACION 2021 - 2024

 v. B.

Sindico Procurador
 C. Gabriel Najera Miranda
 H. AYUNTAMIENTO CONSTITUCIONAL DE CUETZALA DEL PROGRESO
 ADMINISTRACION 2021 - 2024

Elaboró:

Presidente Municipal
 Lic. Gustavo Salgado Bahena
TESORERÍA
 H. AYUNTAMIENTO CONSTITUCIONAL DE CUETZALA DEL PROGRESO
 ADMINISTRACION 2021 - 2024

Revisó:

Contralor Interno
 Lic. Manuel Vazquez Basilio
ORGANO DE CONTROL INTERNO
 ADMINISTRACION

[Handwritten initials]



H. AYUNTAMIENTO CONSTITUCIONAL DE CUETZALA DEL PROGRESO, GUERRERO

PRESUPUESTO DE EGRESOS CORRESPONDIENTE AL EJERCICIO FISCAL 2022

FPE-2

C	O	G	EF	UA	R/S	UR	UEG	UNIDAD ADMINISTRATIVA						RAMO O FONDO:				ESTRUCTURA							
								TESORERIA MUNICIPAL										RAMO XXVIII - GTO. CORRIENTE				PRESUPUESTO DE EGRESOS 2022			
								FFF	Pp	TG	COG	FF_D	CE	EJF	AI	DES1	DES2	NOMBRE / CONCEPTO / CUENTA	01 GASTO CORRIENTE	02 GASTO DE CAPITAL	02 DEUDA PUBLICA	TOTAL DEL PRESUPUESTO			
TIPO DE GASTO (1 CORRIENTE, 2 CAPITAL, 3 DEUDA)																									
1 0 0 0 SERVICIOS PERSONALES \$ 581,175.12 \$ 581,175.12																									
5 1 1 1 3 12 31111 6 M27 07TES 152 000E 1 11301 15 2111100 2021 10101001 1 1 SUELO BASE AL PERSONAL DE CONFIANZA \$ 432,000.00 \$ 432,000.00																									
5 1 1 3 2 12 31111 6 M27 07TES 152 000E 1 13201 15 2111100 2021 10101001 1 1 PRIMA VACACIONAL \$ 9,000.00 \$ 9,000.00																									
5 1 1 3 2 12 31111 6 M27 07TES 152 000E 1 13202 15 2111100 2021 10101001 1 1 AGUNALDO \$ 36,000.00 \$ 36,000.00																									
5 1 1 5 4 12 31111 6 M27 07TES 152 000E 1 15402 15 2111100 2021 10101001 1 1 COMPENSACION FIJA \$ 104,175.12 \$ 104,175.12																									
2 0 0 0 MATERIALES Y SUMINISTROS \$ 1,221,393.57 \$ 1,221,393.57																									
5 1 2 1 1 12 31111 6 M27 07TES 152 000E 1 21101 15 2112000 2021 20101001 1 1 MATERIALES Y UTILES DE OFICINA \$ 158,000.00 \$ 158,000.00																									
5 1 2 1 2 12 31111 6 M27 07TES 152 000E 1 21201 15 2112000 2021 20101001 1 1 MATERIALES Y UTILES DE IMPRESION Y REPRODUCCION DE DOCUMENTOS \$ 500.00 \$ 500.00																									
5 1 2 1 4 12 31111 6 M27 07TES 152 000E 1 21401 15 2112000 2021 20101001 1 1 MATERIALES Y UTILES CONSUMIBLES DE COMPUTO \$ 148,500.00 \$ 148,500.00																									
5 1 2 1 6 12 31111 6 M27 07TES 152 000E 1 21601 15 2112000 2021 20101001 1 1 MATERIAL DE LIMPIEZA \$ 158,000.00 \$ 158,000.00																									
5 1 2 2 1 12 31111 6 M27 07TES 152 000E 1 22104 15 2112000 2021 20101001 1 1 ALIMENTACION DE PERSONAS EN DEPENDENCIAS \$ 95,000.00 \$ 95,000.00																									
5 1 2 2 1 12 31111 6 M27 07TES 152 000E 1 22104 15 2112000 2021 20101001 1 2 AGUA GASEOSA, PURIFICADA Y HIELO \$ 30,000.00 \$ 30,000.00																									
5 1 2 2 1 12 31111 6 M27 07TES 152 000E 1 22106 15 2112000 2021 20101001 1 1 ALIMENTOS DERIVADO DE ACTIVIDADES EXTRAORDINARIAS \$ 20,000.00 \$ 20,000.00																									
5 1 2 4 6 12 31111 6 M27 07TES 152 000E 1 24801 15 2112000 2021 20101001 1 1 MATERIAL ELECTRICO Y ELECTRONICO \$ 80,000.00 \$ 80,000.00																									
5 1 2 4 9 12 31111 6 M27 07TES 152 000E 1 24801 15 2112000 2021 20101001 1 1 PINTURAS Y SIMILARES \$ 64,393.57 \$ 64,393.57																									
5 1 2 4 9 12 31111 6 M27 07TES 152 000E 1 24901 15 2112000 2021 20101001 1 2 OTROS MATERIALES DE CONSTRUCCION Y REPARACION \$ 180,000.00 \$ 180,000.00																									
5 1 2 5 3 12 31111 6 M27 07TES 152 000E 1 25301 15 2112000 2021 20101001 1 1 MEDICINAS Y PRODUCTOS FARMACEUTICOS \$ 1,000.00 \$ 1,000.00																									
5 1 2 5 4 12 31111 6 M27 07TES 232 000E 1 25401 15 2112000 2021 20101001 1 1 MATERIALES, ACCESORIOS Y SUMINISTROS MEDICOS \$ 1,000.00 \$ 1,000.00																									
5 1 2 6 1 12 31111 6 M27 07TES 152 000E 1 26102 15 2112000 2021 20101001 1 1 COMBUSTIBLES \$ 10,000.00 \$ 10,000.00																									
5 1 2 6 1 12 31111 6 M27 07TES 152 000E 1 26104 15 2112000 2021 20101001 1 1 COMBUSTIBLES \$ 175,000.00 \$ 175,000.00																									
5 1 2 6 1 12 31111 6 M27 07TES 152 000E 1 26104 15 2112000 2021 20101001 1 2 LUBRICANTES Y ADITIVOS \$ 8,000.00 \$ 8,000.00																									
5 1 2 9 1 12 31111 6 M27 07TES 152 000E 1 29101 15 2112000 2021 20101001 1 1 HERRAMIENTAS MENORES \$ 22,000.00 \$ 22,000.00																									
5 1 2 9 6 12 31111 6 M27 07TES 152 000E 1 29801 15 2112000 2021 20101001 1 1 REFACCIONES Y ACCESORIOS MENORES DE EQUIPO DE TRANSPORTE \$ 50,000.00 \$ 50,000.00																									
5 1 2 9 6 12 31111 6 M27 07TES 152 000E 1 29801 15 2112000 2021 20101001 1 2 NEUMATICOS Y CAMARAS \$ 20,000.00 \$ 20,000.00																									
3 0 0 0 SERVICIOS GENERALES \$ 782,734.50 \$ 782,734.50																									
5 1 3 1 1 12 31111 6 M27 07TES 152 000E 1 31101 15 2112000 2021 30101001 1 1 SERVICIO DE ENERGIA ELECTRICA \$ 152,800.00 \$ 152,800.00																									
5 1 3 1 9 12 31111 6 M27 07TES 152 000E 1 31902 15 2112000 2021 30101001 1 1 OTROS SERVICIOS BASICOS \$ 9,000.00 \$ 9,000.00																									
5 1 3 4 1 12 31111 6 M27 07TES 152 000E 1 34101 15 2112000 2021 30101003 1 1 COMISIONES BANCARIAS \$ 1,834.50 \$ 1,834.50																									
5 1 3 4 7 12 31111 6 M27 07TES 152 000E 1 34701 15 2112000 2021 30101001 1 1 FLETES Y MANIOBRAS \$ 10,000.00 \$ 10,000.00																									
5 1 3 5 5 12 31111 6 M27 07TES 133 000E 1 35501 15 2112000 2021 20101002 1 1 REPARACION Y MANTENIMIENTO DE EQUIPO DE TRANSPORTE \$ 68,000.00 \$ 68,000.00																									
5 1 3 7 2 12 31111 6 M27 07TES 152 000E 1 37204 15 2112000 2021 30101003 1 1 PASAJES NACIONALES TERRESTRES \$ 500.00 \$ 500.00																									
5 1 3 7 5 12 31111 6 M27 07TES 152 000E 1 37504 15 2112000 2021 30101001 1 1 VIATICOS NACIONALES \$ 10,000.00 \$ 10,000.00																									
5 1 3 9 2 12 31111 6 M27 07TES 152 000E 1 39202 15 2112000 2021 30101003 1 1 2% SOBRE REMUNERACION AL TRABAJO PERSONAL \$ 346,000.00 \$ 346,000.00																									
5 1 3 9 2 12 31111 6 M27 07TES 152 000E 1 39202 15 2112000 2021 30101003 1 4 PEAJE \$ 20,000.00 \$ 20,000.00																									
5 1 3 9 2 12 31111 6 M27 07TES 152 000E 1 39202 15 2112000 2021 30101003 1 5 FONSOI \$ 58,000.00 \$ 58,000.00																									
5 1 3 9 5 12 31111 6 M27 07TES 152 000E 1 39501 15 2112000 2021 30101003 1 1 MULTAS FISCALES Y ADMINISTRATIVAS \$ 8,000.00 \$ 8,000.00																									
5 1 3 9 5 12 31111 6 M27 07TES 152 000E 1 39501 15 2112000 2021 30101003 1 2 RECARGOS \$ 10,000.00 \$ 10,000.00																									
5 1 3 9 5 12 31111 6 M27 07TES 152 000E 1 39501 15 2112000 2021 30101003 1 3 ACTUALIZACIONES DE IMPUESTOS \$ 10,000.00 \$ 10,000.00																									
5 1 3 9 8 12 31111 6 M27 07TES 152 000E 1 39801 15 2111300 2021 30101003 1 1 IMPUESTOS ADICIONALES AL 2% \$ 78,800.00 \$ 78,800.00																									
5 0 0 0 BIENES MUEBLES, INMUEBLES E INTANGIBLES. \$ 27,500.00 \$ 27,500.00																									

Handwritten initials and marks at the top of the page.

Handwritten signature or initials at the bottom left.

Handwritten signature or initials at the bottom center.



H. AYUNTAMIENTO CONSTITUCIONAL DE CUETZALA DEL PROGRESO, GUERRERO
PRESUPUESTO DE EGRESOS CORRESPONDIENTE AL EJERCICIO FISCAL 2022

FPE-2

CODIGO UEG															UNIDAD ADMINISTRATIVA		RAMO O FONDO:		ESTRUCTURA												
07TES															TESORERIA MUNICIPAL		RAMO XXVIII - GTO. CORRIENTE		PRESUPUESTO DE EGRESOS 2022												
-	C	O	G	-	EF	UA	R/S	UR	UEG	FFF	Pp	TG	COG	FF_D	CE	EJF	AI	DES1	DES2	NOMBRE / CONCEPTO / CUENTA	01 GASTO CORRIENTE	02 GASTO DE CAPITAL	02 DEUDA PUBLICA	TOTAL DEL PRESUPUESTO							
																				TIPO DE GASTO (1 CORRIENTE, 2 CAPITAL, 3 DEUDA)				\$	2,685,303,19	\$	27,500,00	\$	-	\$	2,612,803,19
5	1	5	0	1	12	31111	8	M27	07TES	311	000E	2	51501	15	2222200	2021	60101001	1	EQUIPO DE COMPUTO Y DE TECNOLOGIAS DE LA INFORMACION - BIENES INFORMATICOS	\$	27,500,00	\$	27,500,00								
																				DEUDA PUBLICA				\$	-	\$	-	\$	-		
9	1	0	0	12	31111	6	M27	07TES	411	000H	3	91101	15	3122400	2021	70101001	1	AMORTIZACION DE LA DEUDA INTERNA CON INSTITUCIONES DE CREDITO.	\$	-	\$	-									
9	2	0	0	12	31111	6	M27	07TES	411	000H	3	92101	15	3221321	2021	70101001	1	INTERESES DE LA DEUDA INTERNA CON INSTITUCIONES DE CREDITO.	\$	-	\$	-									

Autorizó:

Presidente Municipal
Lic. Elizabeth Mendoza Damacio
H. AYUNTAMIENTO
CONSTITUCIONAL DE
CUETZALA DEL PROGRESO
ADMINISTRACIÓN
2021 - 2024

Vº. Bº.

SINDICATURA
Sindicó Procurador
C. Gabriel Najera Miranda
H. AYUNTAMIENTO
CONSTITUCIONAL DE
CUETZALA DEL PROGRESO
ADMINISTRACIÓN
2021 - 2024

Elaboró:

Tesorero Municipal
Lic. Gustavo Galgado Bahena
H. AYUNTAMIENTO
CONSTITUCIONAL DE
CUETZALA DEL PROGRESO
ADMINISTRACIÓN
2021 - 2024

Revisó:

AYUNTAMIENTO
CONSTITUCIONAL DE
CUETZALA DEL PROGRESO
ORGANO DE
CONTROL INTERNO
ADMINISTRACIÓN
Lic. Manuel Vazquez Basilio





H. AYUNTAMIENTO CONSTITUCIONAL DE CUETZALA DEL PROGRESO, GUERRERO
PRESUPUESTO DE EGRESOS CORRESPONDIENTE AL EJERCICIO FISCAL 2022

FPE-2

CODIGO UEG														UNIDAD ADMINISTRATIVA				RAMO O FONDO:				ESTRUCTURA						
08REG														REGISTRO CIVIL				RAMO XXVIII - GTO. CORRIENTE				PRESUPUESTO DE EGRESOS 2022						
C	O	G	EF	UA	R/S	UR	UEG	FFF	Pp	TG	COG	FF_D	CE	EJF	AI	DES1	DES2	NOMBRE / CONCEPTO / CUENTA	01 GASTO CORRIENTE	02 GASTO DE CAPITAL	02 DEUDA PUBLICA	TOTAL DEL PRESUPUESTO						
TIPO DE GASTO (1 CORRIENTE, 2 CAPITAL, 3 DEUDA)																			\$	353.013,12	\$	-	\$	-	\$	353.013,12		
1 0 0 0																			SERVICIOS PERSONALES				\$	262.013,12	\$ 262.013,12			
5	1	1	1	3	12	31111	6	M27	08REG	152	000E	1	11301	15	2111100	2021	10101001	1	1	SUELDO BASE AL PERSONAL DE CONFIANZA	\$	192.000,00	\$ 192.000,00					
5	1	1	3	2	12	31111	6	M27	08REG	152	000E	1	13201	15	2111100	2021	10101001	1	1	PRIMA VACACIONAL	\$	4.000,00	\$ 4.000,00					
5	1	1	3	2	12	31111	6	M27	08REG	152	000E	1	13202	15	2111100	2021	10101001	1	1	AGUINALDO	\$	16.000,00	\$ 16.000,00					
5	1	1	5	4	12	31111	6	M27	08REG	152	000E	1	15402	15	2111100	2021	10101001	1	1	COMPENSACION FIJA	\$	50.013,12	\$ 50.013,12					
2 0 0 0																			MATERIALES Y SUMINISTROS				\$	40.500,00	\$ 40.500,00			
5	1	2	1	1	12	31111	6	M27	08REG	152	000E	1	21101	15	2112000	2021	20101001	1	1	MATERIALES Y UTILES DE OFICINA	\$	20.000,00	\$ 20.000,00					
5	1	2	1	2	12	31111	6	M27	08REG	152	000E	1	21201	15	2112000	2021	20101001	1	1	MATERIALES Y UTILES DE IMPRESION Y REPRODUCCION DE DOCUMENTOS	\$	500,00	\$ 500,00					
5	1	2	1	4	12	31111	6	M27	08REG	152	000E	1	21401	15	2112000	2021	20101001	1	1	MATERIALES Y UTILES CONSUMIBLES DE COMPUTO	\$	20.000,00	\$ 20.000,00					
3 0 0 0																			SERVICIOS GENERALES				\$	60.800,00	\$ 60.800,00			
5	1	3	3	6	12	31111	6	M27	08REG	152	000E	1	33603	15	2112000	2021	30101001	1	1	FORMAS VALORADAS	\$	48.000,00	\$ 48.000,00					
5	1	3	7	2	12	31111	6	M27	08REG	152	000E	1	37204	15	2112000	2021	30101003	1	1	PASAJES NACIONALES TERRESTRES.	\$	500,00	\$ 500,00					
5	1	3	7	5	12	31111	6	M27	08REG	152	000E	1	37504	15	2112000	2021	30101001	1	1	VIATICOS NACIONALES	\$	2.000,00	\$ 2.000,00					



Autorizó:

PRESIDENCIA
H. AYUNTAMIENTO
CONSTITUCIONAL DE
CUETZALA DEL PROGRESO
ADMINISTRACION
2021 - 2024
Lic. Elizabeth Mendoza Damacio



Vº. Bº.

SINDICATURA
H. AYUNTAMIENTO
CONSTITUCIONAL DE
CUETZALA DEL PROGRESO
ADMINISTRACION
2021 - 2024
C. Gabriel Najera Miranda

Elaboró:

TESORERÍA
H. AYUNTAMIENTO
CONSTITUCIONAL DE
CUETZALA DEL PROGRESO
ADMINISTRACION
2021 - 2024
Lic. Gustavo Salgado Bahena



Revisó:

**AYUNTAMIENTO
CONSTITUCIONAL DE
CUETZALA DEL
PROGRESO, GRO.
ORGANO DE
CONTROL INTERNO
ADMINISTRACION**
Lic. Manuel Vazquez Basilio

R

M

A



H. AYUNTAMIENTO CONSTITUCIONAL DE CUETZALA DEL PROGRESO, GUERRERO

PRESUPUESTO DE EGRESOS CORRESPONDIENTE AL EJERCICIO FISCAL 2022

FPE-2

														CODIGO UEG		UNIDAD ADMINISTRATIVA						RAMO O FONDO:		ESTRUCTURA				
														09DIF		DIF MUNICIPAL						RAMO XXVIII - GTO. CORRIENTE		PRESUPUESTO DE EGRESOS 2022				
-	C	O	G	-	EF	UA	R/S	UR	UEG	FFF	Pp	TG	COG	FF_D	CE	EJF	AI	DES1	DES2	NOMBRE / CONCEPTO / CUENTA	01 GASTO CORRIENTE	02 GASTO DE CAPITAL	02 DEUDA PUBLICA	TOTAL DEL PRESUPUESTO				
																				TIPO DE GASTO (1 CORRIENTE, 2 CAPITAL, 3 DEUDA)	\$	805.709,73	\$	-	\$	-	\$	805.709,73
1 0 0 0																				SERVICIOS PERSONALES	\$	314.006,56	\$		\$		\$	314.006,56
5	1	1	1	3	12	31111	6	M27	09DIF	152	000E	1	11301	15	2111100	2021	10101001	1	1	SUELDO BASE AL PERSONAL DE CONFIANZA	\$	240.000,00	\$	240.000,00				
5	1	1	3	2	12	31111	6	M27	09DIF	152	000E	1	13201	15	2111100	2021	10101001	1	1	PRIMA VACACIONAL	\$	5.000,00	\$	5.000,00				
5	1	1	3	2	12	31111	6	M27	09DIF	152	000E	1	13202	15	2111100	2021	10101001	1	1	AGUINALDO	\$	20.000,00	\$	20.000,00				
5	1	1	5	4	12	31111	6	M27	09DIF	152	000E	1	15402	15	2111100	2021	10101001	1	1	COMPENSACION FIJA	\$	49.006,56	\$	49.006,56				
2 0 0 0																				MATERIALES Y SUMINISTROS	\$	484.203,17	\$		\$		\$	484.203,17
5	1	2	1	1	12	31111	6	M27	09DIF	152	000E	1	21101	15	2112000	2021	20101001	1	1	MATERIALES Y UTILES DE OFICINA	\$	20.000,00	\$	20.000,00				
5	1	2	1	2	12	31111	6	M27	09DIF	152	000E	1	21201	15	2112000	2021	20101001	1	1	MATERIALES Y UTILES DE IMPRESION Y REPRODUCCION DE DOCUMENTOS	\$	500,00	\$	500,00				
5	1	2	1	4	12	31111	6	M27	09DIF	152	000E	1	21401	15	2112000	2021	20101001	1	1	MATERIALES Y UTILES CONSUMIBLES DE COMPUTO	\$	20.000,00	\$	20.000,00				
5	1	2	2	1	12	31111	6	M27	09DIF	152	000E	1	22104	15	2112000	2021	20101001	1	1	ALIMENTACION DE PERSONAS EN DEPENDENCIAS	\$	80.000,00	\$	80.000,00				
5	1	2	2	1	12	31111	6	M27	09DIF	152	000E	1	22104	15	2112000	2021	20101001	1	2	AGUA GASEOSA, PURIFICADA Y HIELO	\$	30.000,00	\$	30.000,00				
5	1	2	2	1	12	31111	6	M27	09DIF	152	000E	1	22106	15	2112000	2021	20101001	1	1	ALIMENTOS DERIVADO DE ACTIVIDADES EXTRAORDINARIAS	\$	20.000,00	\$	20.000,00				
5	1	2	5	3	12	31111	6	M27	09DIF	152	000E	1	25301	15	2112000	2021	20101001	1	1	MEDICINAS Y PRODUCTOS FARMACEUTICOS	\$	1.000,00	\$	1.000,00				
5	1	2	5	4	12	31111	6	M27	09DIF	232	000E	1	25401	15	2112000	2021	20101001	1	1	MATERIALES, ACCESORIOS Y SUMINISTROS MEDICOS	\$	1.000,00	\$	1.000,00				
5	1	2	6	1	12	31111	6	M27	09DIF	152	000E	1	26102	15	2112000	2021	20101001	1	1	COMBUSTIBLES	\$	10.000,00	\$	10.000,00				
5	1	2	6	1	12	31111	6	M27	09DIF	152	000E	1	26104	15	2112000	2021	20101001	1	1	COMBUSTIBLES	\$	253.703,17	\$	253.703,17				
5	1	2	6	1	12	31111	6	M27	09DIF	152	000E	1	26104	15	2112000	2021	20101001	1	2	LUBRICANTES Y ADITIVOS	\$	8.000,00	\$	8.000,00				
5	1	2	9	6	12	31111	6	M27	09DIF	152	000E	1	29801	15	2112000	2021	20101001	1	1	REFACCIONES Y ACCESORIOS MENORES DE EQUIPO DE TRANSPORTE	\$	20.000,00	\$	20.000,00				
5	1	2	9	8	12	31111	6	M27	09DIF	152	000E	1	29601	15	2112000	2021	20101001	1	2	NEUMATICOS Y CAMARAS	\$	20.000,00	\$	20.000,00				
3 0 0 0																				SERVICIOS GENERALES	\$	7.500,00	\$		\$		\$	7.500,00
5	1	3	7	2	12	31111	6	M27	09DIF	152	000E	1	37204	15	2112000	2021	30101003	1	1	PASAJES NACIONALES TERRESTRES.	\$	500,00	\$	500,00				
5	1	3	7	5	12	31111	6	M27	09DIF	152	000E	1	37504	15	2112000	2021	30101001	1	1	VIATICOS NACIONALES	\$	2.000,00	\$	2.000,00				
5	1	3	9	2	12	31111	6	M27	09DIF	152	000E	1	39202	15	2112000	2021	30101003	1	4	PEAJE	\$	5.000,00	\$	5.000,00				



Autorizo:

PRESIDENCIA
 Presidente Municipal
 Lic. Elizabeth Mendoza Damacio
 H. AYUNTAMIENTO CONSTITUCIONAL DE CUETZALA DEL PROGRESO
 ADMINISTRACION 2021 - 2024



o. B°

SINDICATURA
 Síndico Procurador
 C. Gabriel Najera Miranda
 H. AYUNTAMIENTO CONSTITUCIONAL DE CUETZALA DEL PROGRESO
 ADMINISTRACION 2021 - 2024



Elaboró:

TESORERIA
 Tesorero Municipal
 Lic. Gustavo Salgado Bahena
 H. AYUNTAMIENTO CONSTITUCIONAL DE CUETZALA DEL PROGRESO
 ADMINISTRACION 2021 - 2024



Revisó:

AYUNTAMIENTO CONSTITUCIONAL DE CUETZALA DEL PROGRESO
 Contralor Interno
 Lic. Manuel Vazquez Basilio
 ORGANISMO DE CONTROL INTERNO ADMINISTRATIVO

R

H



H. AYUNTAMIENTO CONSTITUCIONAL DE CUETZALA DEL PROGRESO, GUERRERO

PRESUPUESTO DE EGRESOS CORRESPONDIENTE AL EJERCICIO FISCAL 2022

FPE-2

CODIGO UEG														UNIDAD ADMINISTRATIVA				RAMO O FONDO:				ESTRUCTURA							
10CAT														CATASTRO				RAMO XXVIII - GTO. CORRIENTE				PRESUPUESTO DE EGRESOS 2022							
C	O	G	EF	UA	R/S	UR	UEG	FFF	Pp	TG	COG	FF_D	CE	EJF	AI	DES1	DES2	NOMBRE / CONCEPTO / CUENTA	01 GASTO CORRIENTE	02 GASTO DE CAPITAL	02 DEUDA PUBLICA	TOTAL DEL PRESUPUESTO							
TIPO DE GASTO (1 CORRIENTE, 2 CAPITAL, 3 DEUDA)																		\$	305.013,12	\$	-	\$	-	\$	305.013,12				
1 0 0 0																		SERVICIOS PERSONALES				\$	282.013,12					\$	282.013,12
5	1	1	1	3	12	31111	8	M27	10CAT	152	000E	1	11301	15	2111100	2021	10101001	1	1	SUeldo BASE AL PERSONAL DE CONFIANZA	\$	192.000,00			\$	192.000,00			
5	1	1	3	2	12	31111	8	M27	10CAT	152	000E	1	13201	15	2111100	2021	10101001	1	1	PRIMA VACACIONAL	\$	4.000,00			\$	4.000,00			
5	1	1	3	2	12	31111	8	M27	10CAT	152	000E	1	13202	15	2111100	2021	10101001	1	1	AGUINALDO	\$	16.000,00			\$	16.000,00			
5	1	1	5	4	12	31111	8	M27	10CAT	152	000E	1	15402	15	2111100	2021	10101001	1	1	COMPENSACION FIJA	\$	50.013,12			\$	50.013,12			
2 0 0 0																		MATERIALES Y SUMINISTROS				\$	40.500,00					\$	40.500,00
5	1	2	1	1	12	31111	8	M27	10CAT	152	000E	1	21101	15	2112000	2021	20101001	1	1	MATERIALES Y UTILES DE OFICINA	\$	20.000,00			\$	20.000,00			
5	1	2	1	2	12	31111	8	M27	10CAT	152	000E	1	21201	15	2112000	2021	20101001	1	1	MATERIALES Y UTILES DE IMPRESION Y REPRODUCCION DE DOCUMENTOS	\$	500,00			\$	500,00			
5	1	2	1	4	12	31111	8	M27	10CAT	152	000E	1	21401	15	2112000	2021	20101001	1	1	MATERIALES Y UTILES CONSUMIBLES DE COMPUTO	\$	20.000,00			\$	20.000,00			
3 0 0 0																		SERVICIOS GENERALES				\$	2.500,00					\$	2.500,00
5	1	3	7	2	12	31111	8	M27	10CAT	152	000E	1	37204	15	2112000	2021	30101003	1	1	PASAJES NACIONALES TERRESTRES	\$	500,00			\$	500,00			
5	1	3	7	5	12	31111	8	M27	10CAT	152	000E	1	37504	15	2112000	2021	30101001	1	1	VIATICOS NACIONALES	\$	2.000,00			\$	2.000,00			



Autorizó:

PRESIDENCIA
 H. AYUNTAMIENTO CONSTITUCIONAL DE CUETZALA DEL PROGRESO
 ADMINISTRACION 2021 - 2024
 Lic. Elizabeth Mendoza Damacio
 Presidente Municipal



Vº. Bº.

SINDICATURA
 H. AYUNTAMIENTO CONSTITUCIONAL DE CUETZALA DEL PROGRESO
 ADMINISTRACION 2021 - 2024
 C. Gabriel Najera Miranda
 Síndico Procurador



Elaboró:

TESORERIA
 H. AYUNTAMIENTO CONSTITUCIONAL DE CUETZALA DEL PROGRESO
 ADMINISTRACION 2021 - 2024
 Lic. Gustavo Salgado Bahena
 Secretario Municipal



Revisó:

AYUNTAMIENTO CONSTITUCIONAL DE CUETZALA DEL PROGRESO, GRO.
 ORGANISMO DE CONTROL INTERNO ADMINISTRACION
 Lic. Manuel Vazquez Basilio
 Contralor Interno

R M A



H. AYUNTAMIENTO CONSTITUCIONAL DE CUETZALA DEL PROGRESO, GUERRERO

PRESUPUESTO DE EGRESOS CORRESPONDIENTE AL EJERCICIO FISCAL 2022

FPE-2

CODIGO UEG														UNIDAD ADMINISTRATIVA				RAMO O FONDO:				ESTRUCTURA								
11DER														DESARROLLO RURAL				RAMO XXVIII - GTO. CORRIENTE				PRESUPUESTO DE EGRESOS 2022								
C	O	G	EF	UA	R/S	UR	UEG	FFF	Pp	TG	COG	FF_D	CE	EJF	AI	DES1	DES2	NOMBRE / CONCEPTO / CUENTA	01 GASTO CORRIENTE	02 GASTO DE CAPITAL	02 DEUDA PUBLICA	TOTAL DEL PRESUPUESTO								
TIPO DE GASTO (1 CORRIENTE, 2 CAPITAL, 3 DEUDA)																			\$	185,506.56	\$	-	\$	-	\$	185,506.56				
1 0 0 0																			SERVICIOS PERSONALES				\$	92,506.56	\$	-	\$	-	\$	92,506.56
5	1	1	1	3	12	31111	6	M27	11DER	152	000E	1	11301	15	2111100	2021	10101001	1	1	SUELDO BASE AL PERSONAL DE CONFIANZA	\$	72,000.00	\$	-	\$	72,000.00				
5	1	1	3	2	12	31111	6	M27	11DER	152	000E	1	13201	15	2111100	2021	10101001	1	1	PRIMA VACACIONAL	\$	1,500.00	\$	-	\$	1,500.00				
5	1	1	3	2	12	31111	6	M27	11DER	152	000E	1	13202	15	2111100	2021	10101001	1	1	AGUINALDO	\$	6,000.00	\$	-	\$	6,000.00				
5	1	1	5	4	12	31111	6	M27	11DER	152	000E	1	15402	15	2111100	2021	10101001	1	1	COMPENSACION FIJA	\$	13,006.56	\$	-	\$	13,006.56				
2 0 0 0																			MATERIALES Y SUMINISTROS				\$	40,500.00	\$	-	\$	-	\$	40,500.00
5	1	2	1	1	12	31111	6	M27	11DER	152	000E	1	21101	15	2112000	2021	20101001	1	1	MATERIALES Y UTILES DE OFICINA	\$	20,000.00	\$	-	\$	20,000.00				
5	1	2	1	2	12	31111	6	M27	11DER	152	000E	1	21201	15	2112000	2021	20101001	1	1	MATERIALES Y UTILES DE IMPRESION Y REPRODUCCION DE DOCUMENTOS	\$	500.00	\$	-	\$	500.00				
5	1	2	1	4	12	31111	6	M27	11DER	152	000E	1	21401	15	2112000	2021	20101001	1	1	MATERIALES Y UTILES CONSUMIBLES DE COMPUTO	\$	20,000.00	\$	-	\$	20,000.00				
3 0 0 0																			SERVICIOS GENERALES				\$	62,500.00	\$	-	\$	-	\$	62,500.00
5	1	3	4	7	12	31111	6	M27	11DER	152	000E	1	34701	15	2112000	2021	30101001	1	1	FLETES Y MANIOBRAS	\$	50,000.00	\$	-	\$	50,000.00				
5	1	3	7	2	12	31111	6	M27	11DER	152	000E	1	37204	15	2112000	2021	30101003	1	1	PASAJES NACIONALES TERRESTRES.	\$	500.00	\$	-	\$	500.00				
5	1	3	7	5	12	31111	6	M27	11DER	152	000E	1	37504	15	2112000	2021	30101001	1	1	VIATICOS NACIONALES	\$	2,000.00	\$	-	\$	2,000.00				



Autorizó:

Presidente Municipal
Lic. Elizabeth Mendoza Damacio
PRESIDENCIA
H. AYUNTAMIENTO
CONSTITUCIONAL DE
CUETZALA DEL PROGRESO
ADMINISTRACION
2021 - 2024



Vº. Bº.

Sindico Procurador
C. Gabriel Najera Miranda
SINDICATURA
H. AYUNTAMIENTO
CONSTITUCIONAL DE
CUETZALA DEL PROGRESO
ADMINISTRACION
2021 - 2024



Elaboró:

TESORERÍA
Lic. Guadalupe Bahena
CONSTITUCIONAL DE
CUETZALA DEL PROGRESO
ADMINISTRACION
2021 - 2024



Revisó:

AYUNTAMIENTO CONSTITUCIONAL DE CUETZALA DEL PROGRESO
CONTRALOR INTERNO
Lic. Manuel Vazquez Basilio
ORGANO DE CONTROL INTERNO
ADMINISTRACION

R

H

J



H. AYUNTAMIENTO CONSTITUCIONAL DE CUETZALA DEL PROGRESO, GUERRERO
PRESUPUESTO DE EGRESOS CORRESPONDIENTE AL EJERCICIO FISCAL 2022

FPE-2

CODIGO UEG														UNIDAD ADMINISTRATIVA				RAMO O FONDO:				ESTRUCTURA				
12DEP														DEPORTES - AREA DEROGADA				RAMO XXVIII - GTO. CORRIENTE				PRESUPUESTO DE EGRESOS 2022				
C	O	G	EF	UA	R/S	UR	UEG	FFF	Pp	TG	COG	FF_D	CE	EJF	AI	DES1	DES2	NOMBRE / CONCEPTO / CUENTA	01 GASTO CORRIENTE	02 GASTO DE CAPITAL	02 DEUDA PUBLICA	TOTAL DEL PRESUPUESTO				
5 0 0 0																			BIENES MUEBLES, INMUEBLES E INTANGIBLES.				\$	-	\$	-
5	1	1	0	1	12	31111	6	M27	12DEP	311	000E	2	51101	15	2112000	2021	60101001	1	MUEBLES DE OFICINA Y ESTANTERIA - MOBILIARIO	\$	-	\$	-			
5	1	1	0	1	12	31111	6	M27	PORTAMU	311	000E	2	51101	25	2112000	2021	60101001	3	MUEBLES DE OFICINA Y ESTANTERIA - MOBILIARIO	\$	-	\$	-			
5	1	2	0	1	12	31111	6	M27	12DEP	311	000E	2	51201	15	2112000	2021	60101001	1	MUEBLES, EXCEPTO DE OFICINA Y ESTANTERIA	\$	-	\$	-			
5	1	2	0	1	12	31111	6	M27	PORTAMU	311	000E	2	51201	25	2112000	2021	60101001	3	MUEBLES, EXCEPTO DE OFICINA Y ESTANTERIA	\$	-	\$	-			
5	1	5	0	1	12	31111	6	M27	12DEP	311	000E	2	51501	15	2222200	2021	60101001	1	EQUIPO DE COMPUTO Y DE TECNOLOGIAS DE LA INFORMACION - BIENES INFORMATICOS	\$	-	\$	-			
5	1	9	0	1	12	31111	6	M27	12DEP	311	000E	2	51901	15	2222200	2021	60101001	1	OTROS MOBILIARIOS Y EQUIPOS DE ADMINISTRACION - EQUIPO DE ADMINISTRACION	\$	-	\$	-			
5	2	3	0	1	12	31111	6	M27	12DEP	311	000E	2	52301	15	2222200	2021	60101001	1	CAMARAS FOTOGRAFICAS Y DE VIDEO	\$	-	\$	-			
5	4	1	0	1	12	31111	6	M27	PORTAMU	311	000E	2	54101	25	2222100	2021	60101001	3	VEHICULOS Y EQUIPO TERRESTRE PARA LA EJECUCION DE PROGRAMAS DE SEGURIDAD PUBLICA NACIONAL	\$	-	\$	-			
6 0 0 0																			INVERSION PUBLICA				\$	-	\$	-
6 1 0 0																			OBRA PUBLICA EN BIENES DEL DOMINIO PUBLICO				\$	-	\$	-
6	1	1		12	31111	6	M27	16OPU	222	000I	2	61100	25	2221300	2021	50101001		EDIFICACION HABITACIONAL	\$	-	\$	-				
6	1	2		12	31111	6	M27	16OPU	222	000I	2	61200	25	2221300	2021	50101001		EDIFICACION NO HABITACIONAL	\$	-	\$	-				
6	1	3		12	31111	6	M27	16OPU	222	000I	2	61300	25	2221300	2021	50101001		CONSTRUCCION DE OBRAS PARA EL ABASTECIMIENTO DE AGUA, PETROLEO, GAS, ELECTRICIDAD Y TELECOMUNICACIONES.	\$	-	\$	-				
6	1	4		12	31111	6	M27	16OPU	222	000I	2	61400	25	2221300	2021	50101001		DIVISION DE TERRENOS Y CONSTRUCCION DE OBRAS DE URBANIZACION	\$	-	\$	-				
6	1	5		12	31111	6	M27	16OPU	222	000I	2	61500	25	2221300	2021	50101001		CONSTRUCCION DE VIAS DE COMUNICACION	\$	-	\$	-				
6	1	6		12	31111	6	M27	16OPU	222	000I	2	61600	25	2221300	2021	50101001		OTRAS CONSTRUCCIONES DE INGENIERIA CIVIL U OBRA PESADA	\$	-	\$	-				
6	1	7		12	31111	6	M27	16OPU	222	000I	2	61700	25	2221300	2021	50101001		INSTALACIONES Y EQUIPAMIENTO EN CONSTRUCCIONES	\$	-	\$	-				
6	1	8		12	31111	6	M27	16OPU	222	000I	2	61800	25	2221300	2021	50101001		TRABAJOS DE ACABADOS EN EDIFICACIONES Y OTROS TRABAJOS ESPECIALIZADOS.	\$	-	\$	-				
6 2 0 0																			OBRA PUBLICA EN BIENES PROPIOS				\$	-	\$	-
6	2	1		12	31111	6	M27	16OPU	222	000I	2	62100	25	2221300	2021	50101001		EDIFICACION HABITACIONAL	\$	-	\$	-				
6	2	2		12	31111	6	M27	16OPU	222	000I	2	62200	25	2221300	2021	50101001		EDIFICACION NO HABITACIONAL	\$	-	\$	-				
6	2	3		12	31111	6	M27	16OPU	222	000I	2	62300	25	2221300	2021	50101001		CONSTRUCCION DE OBRAS PARA EL ABASTECIMIENTO DE AGUA, PETROLEO, GAS, ELECTRICIDAD Y TELECOMUNICACIONES.	\$	-	\$	-				
6	2	4		12	31111	6	M27	16OPU	222	000I	2	62400	25	2221300	2021	50101001		DIVISION DE TERRENOS Y CONSTRUCCION DE OBRAS DE URBANIZACION	\$	-	\$	-				
6	2	5		12	31111	6	M27	16OPU	222	000I	2	62500	25	2221300	2021	50101001		CONSTRUCCION DE VIAS DE COMUNICACION	\$	-	\$	-				
6	2	6		12	31111	6	M27	16OPU	222	000I	2	62600	25	2221300	2021	50101001		OTRAS CONSTRUCCIONES DE INGENIERIA CIVIL U OBRA PESADA	\$	-	\$	-				
6	2	7		12	31111	6	M27	16OPU	222	000I	2	62700	25	2221300	2021	50101001		INSTALACIONES Y EQUIPAMIENTO EN CONSTRUCCIONES	\$	-	\$	-				
6	2	8		12	31111	6	M27	16OPU	222	000I	2	62900	25	2221300	2021	50101001		TRABAJOS DE ACABADOS EN EDIFICACIONES Y OTROS TRABAJOS ESPECIALIZADOS.	\$	-	\$	-				
6 3 0 0																			PROYECTOS PRODUCTIVOS Y ACCIONES DE FOMENTO				\$	-	\$	-

Handwritten signature/initials

Handwritten signature/initials



H. AYUNTAMIENTO CONSTITUCIONAL DE CUETZALA DEL PROGRESO, GUERRERO
PRESUPUESTO DE EGRESOS CORRESPONDIENTE AL EJERCICIO FISCAL 2022

FPE-2

CODIGO UEG		UNIDAD ADMINISTRATIVA										RAMO O FONDO:		ESTRUCTURA												
12DEP		DEPORTES - AREA DEROGADA										RAMO XXVIII - GTO. CORRIENTE		PRESUPUESTO DE EGRESOS 2022												
-	C	O	G	-	EF	UA	R/S	UR	UEG	FFF	Pp	TG	COG	FF_D	CE	EJF	AI	DES1	DES2	NOMBRE / CONCEPTO / CUENTA	01 GASTO CORRIENTE	02 GASTO DE CAPITAL	02 DEUDA PUBLICA	TOTAL DEL PRESUPUESTO		
6	3	1			12	31111	6	M27	16OPU	222	000I	2	82900	25	2221300	2021	50101001			ESTUDIOS, FORMULACION Y EVALUACION DE PROYECTOS PRODUCTIVOS NO INCLUIDOS EN CONCEPTOS ANTERIORES DE ESTE CAPITULO	\$	-	\$	-		
6	3	2			12	31111	6	M27	16OPU	222	000I	2	82900	25	2221300	2021	50101001			EJECUCION DE PROYECTOS PRODUCTIVOS NO INCLUIDOS EN CONCEPTOS ANTERIORES DE ESTE CAPITULO	\$	-	\$	-		
9	0	0	0																	ESTE CAPITULO DEUDA PUBLICA			\$	-	\$	-
9	1	0	0		12	31111	6	M27	12DEP	411	000H	3	91101	15	3122400	2021	70101001	1		AMORTIZACION DE LA DEUDA INTERNA CON INSTITUCIONES DE CREDITO.			\$	-	\$	-
9	2	0	0		12	31111	6	M27	12DEP	411	000H	3	92101	15	3221321	2021	70101001	1		INTERESES DE LA DEUDA INTERNA CON INSTITUCIONES DE CREDITO.			\$	-	\$	-



Autorizó:

Presidente Municipal
Lic. Elizabeth Mendoza Damacio
H. AYUNTAMIENTO CONSTITUCIONAL DE CUETZALA DEL PROGRESO ADMINISTRACION 2021 - 2024



Vº. Bº.

Sindico Procurador
C. Gabriel Najera Miranda
H. AYUNTAMIENTO CONSTITUCIONAL DE CUETZALA DEL PROGRESO ADMINISTRACION 2021 - 2024

Elaboró:

Tesoro Municipal
Lic. Gustavo Saigado Bahena
TESORERÍA
H. AYUNTAMIENTO CONSTITUCIONAL DE CUETZALA DEL PROGRESO ADMINISTRACION 2021 - 2024



Revisó:

Contralor Interno
Lic. Manuel Vazquez Basilio
AYUNTAMIENTO CONSTITUCIONAL DE CUETZALA DEL PROGRESO, GRO.
ORGANO DE CONTROL INTERNO ADMINISTRACION

R H



H. AYUNTAMIENTO CONSTITUCIONAL DE CUETZALA DEL PROGRESO, GUERRERO
PRESUPUESTO DE EGRESOS CORRESPONDIENTE AL EJERCICIO FISCAL 2022

FPE-2

CODIGO UEG														UNIDAD ADMINISTRATIVA				RAMO O FONDO:				ESTRUCTURA				
13DMU														DIRECCION DE LA MUJER Y DEPORTES				RAMO XXVIII - GTO. CORRIENTE				PRESUPUESTO DE EGRESOS 2022				
C	O	G	-	EF	UA	R/S	UR	UEG	FFF	Pp	TG	COG	FF_D	CE	EJF	AI	DES1	DES2	NOMBRE / CONCEPTO / CUENTA	01 GASTO CORRIENTE	02 GASTO DE CAPITAL	02 DEUDA PUBLICA	TOTAL DEL PRESUPUESTO			
TIPO DE GASTO (1 CORRIENTE, 2 CAPITAL, 3 DEUDA)																			\$	108,006.56	\$	-	\$	-	\$	108,006.56
1 0 0 0																			\$	80,506.56	\$	-	\$	-	\$	80,506.56
SERVICIOS PERSONALES																			\$	80,506.56	\$	-	\$	-	\$	80,506.56
5	1	1	1	3	12	31111	6	M27	13DMU	152	000E	1	11301	15	2111100	2021	10101001	1	1	SUELDO BASE AL PERSONAL DE CONFIANZA	\$	72,000.00	\$	-	\$	72,000.00
5	1	1	3	2	12	31111	6	M27	13DMU	152	000E	1	13201	15	2111100	2021	10101001	1	1	PRIMA VACACIONAL	\$	1,500.00	\$	-	\$	1,500.00
5	1	1	3	2	12	31111	6	M27	13DMU	152	000E	1	13202	15	2111100	2021	10101001	1	1	AGUINALDO	\$	6,000.00	\$	-	\$	6,000.00
5	1	1	5	4	12	31111	6	M27	13DMU	152	000E	1	15402	15	2111100	2021	10101001	1	1	COMPENSACION FIJA	\$	1,006.56	\$	-	\$	1,006.56
2 0 0 0																			\$	26,000.00	\$	-	\$	-	\$	26,000.00
MATERIALES Y SUMINISTROS																			\$	26,000.00	\$	-	\$	-	\$	26,000.00
5	1	2	1	1	12	31111	6	M27	13DMU	152	000E	1	21101	15	2112000	2021	20101001	1	1	MATERIALES Y UTILES DE OFICINA	\$	5,000.00	\$	-	\$	5,000.00
5	1	2	1	4	12	31111	6	M27	13DMU	152	000E	1	21401	15	2112000	2021	20101001	1	1	MATERIALES Y UTILES CONSUMIBLES DE COMPUTO	\$	20,000.00	\$	-	\$	20,000.00
3 0 0 0																			\$	2,500.00	\$	-	\$	-	\$	2,500.00
SERVICIOS GENERALES																			\$	2,500.00	\$	-	\$	-	\$	2,500.00
5	1	3	7	2	12	31111	6	M27	13DMU	152	000E	1	37204	15	2112000	2021	30101003	1	1	PASAJES NACIONALES TERRESTRES.	\$	500.00	\$	-	\$	500.00
5	1	3	7	5	12	31111	6	M27	13DMU	152	000E	1	37504	15	2112000	2021	30101001	1	1	VIATICOS NACIONALES	\$	2,000.00	\$	-	\$	2,000.00



Autorizó:

Presidente Municipal

PRESIDENCIA
Elizabeth Mendoza Damacio
H. AYUNTAMIENTO
CONSTITUCIONAL DE
CUETZALA DEL PROGRESO
ADMINISTRACION
2021 - 2024



v. B°

Sindico Procurador

SINDICATURA
C. Gabriel Najera Miranda
H. AYUNTAMIENTO
CONSTITUCIONAL DE
CUETZALA DEL PROGRESO
ADMINISTRACION
2021 - 2024



Elaboró:

Tesorero Municipal

TESORERÍA
Lic. Gustavo Salgado Bahena
H. AYUNTAMIENTO
CONSTITUCIONAL DE
CUETZALA DEL PROGRESO
ADMINISTRACION
2021 - 2024



Revisó:

**AYUNTAMIENTO
CONSTITUCIONAL DE
CUETZALA DEL
PROGRESO**
Lic. Manuel Vazquez Basilio
**ORGANO DE
CONTROL INTERNO
ADMINISTRACION**

M J

H

f M



H. AYUNTAMIENTO CONSTITUCIONAL DE CUETZALA DEL PROGRESO, GUERRERO
PRESUPUESTO DE EGRESOS CORRESPONDIENTE AL EJERCICIO FISCAL 2022

FPE-2

CODIGO UEG															UNIDAD ADMINISTRATIVA				RAMO O FONDO:		ESTRUCTURA							
14SGS															SERVICIOS GENERALES				RAMO XXVIII - GTO. CORRIENTE		PRESUPUESTO DE EGRESOS 2022							
-	C	O	G	-	EF	UA	R/S	UR	UEG	FFF	Pp	TG	COG	FF_D	CE	EJF	AI	DES1	DES2	NOMBRE / CONCEPTO / CUENTA	01 GASTO CORRIENTE	02 GASTO DE CAPITAL	02 DEUDA PUBLICA	TOTAL DEL PRESUPUESTO				
																				TIPO DE GASTO (1 CORRIENTE, 2 CAPITAL, 3 DEUDA)	\$	2,398,632.80	\$	-	\$	-	\$	2,398,632.80
																				SERVICIOS PERSONALES	\$	710,632.80	\$		\$		\$	710,632.80
5	1	1	1	3	12	31111	6	M27	14SGS	152	000E	1	11301	15	2111100	2021	10101001	1	1	SUELDO BASE AL PERSONAL DE CONFIANZA	\$	552,000.00	\$	552,000.00				
5	1	1	3	2	12	31111	6	M27	14SGS	152	000E	1	13201	15	2111100	2021	10101001	1	1	PRIMA VACACIONAL	\$	11,500.00	\$	11,500.00				
5	1	1	3	2	12	31111	6	M27	14SGS	152	000E	1	13202	15	2111100	2021	10101001	1	1	AGUINALDO	\$	46,000.00	\$	46,000.00				
5	1	1	5	4	12	31111	6	M27	14SGS	152	000E	1	15402	15	2111100	2021	10101001	1	1	COMPENSACION FIJA	\$	101,032.80	\$	101,032.80				
																				MATERIALES Y SUMINISTROS	\$	1,322,500.00	\$		\$		\$	1,322,500.00
5	1	2	1	1	12	31111	6	M27	14SGS	152	000E	1	21101	15	2112000	2021	20101001	1	1	MATERIALES Y UTILES DE OFICINA	\$	20,000.00	\$	20,000.00				
5	1	2	1	2	12	31111	6	M27	14SGS	152	000E	1	21201	15	2112000	2021	20101001	1	1	MATERIALES Y UTILES DE IMPRESION Y REPRODUCCION DE DOCUMENTOS	\$	500.00	\$	500.00				
5	1	2	1	4	12	31111	6	M27	14SGS	152	000E	1	21401	15	2112000	2021	20101001	1	1	MATERIALES Y UTILES CONSUMIBLES DE COMPUTO	\$	20,000.00	\$	20,000.00				
5	1	2	1	6	12	31111	6	M27	14SGS	152	000E	1	21801	15	2112000	2021	20101001	1	1	MATERIAL DE LIMPIEZA	\$	228,000.00	\$	228,000.00				
5	1	2	4	1	12	31111	6	M27	14SGS	152	000E	1	24101	15	2112000	2021	20101001	1	1	PRODUCTOS MINERALES NO METALICOS	\$	50,000.00	\$	50,000.00				
5	1	2	4	2	12	31111	6	M27	14SGS	152	000E	1	24201	15	2112000	2021	20101001	1	1	CEMENTO Y PRODUCTOS DE CONCRETO	\$	180,000.00	\$	180,000.00				
5	1	2	4	6	12	31111	6	M27	14SGS	152	000E	1	24801	15	2112000	2021	20101001	1	1	MATERIAL ELECTRICO Y ELECTRONICO	\$	238,000.00	\$	238,000.00				
5	1	2	4	7	12	31111	6	M27	14SGS	152	000E	1	24701	15	2112000	2021	20101001	1	1	ARTICULOS METALICOS PARA LA CONSTRUCCION	\$	25,000.00	\$	25,000.00				
5	1	2	4	9	12	31111	6	M27	14SGS	152	000E	1	24901	15	2112000	2021	20101001	1	1	PINTURAS Y SIMILARES	\$	45,000.00	\$	45,000.00				
5	1	2	4	9	12	31111	6	M27	14SGS	152	000E	1	24901	15	2112000	2021	20101001	1	2	OTROS MATERIALES DE CONSTRUCCION Y REPARACION	\$	50,000.00	\$	50,000.00				
5	1	2	6	1	12	31111	6	M27	14SGS	152	000E	1	26102	15	2112000	2021	20101001	1	1	COMBUSTIBLES	\$	10,000.00	\$	10,000.00				
5	1	2	6	1	12	31111	6	M27	14SGS	152	000E	1	26104	15	2112000	2021	20101001	1	1	COMBUSTIBLES	\$	280,000.00	\$	280,000.00				
5	1	2	6	1	12	31111	6	M27	14SGS	152	000E	1	26104	15	2112000	2021	20101001	1	2	LUBRICANTES Y ADITIVOS	\$	8,000.00	\$	8,000.00				
5	1	2	9	1	12	31111	6	M27	14SGS	152	000E	1	29101	15	2112000	2021	20101001	1	1	HERRAMIENTAS MENORES	\$	23,000.00	\$	23,000.00				
5	1	2	9	6	12	31111	6	M27	14SGS	152	000E	1	29601	15	2112000	2021	20101001	1	1	REFACCIONES Y ACCESORIOS MENORES DE EQUIPO DE TRANSPORTE	\$	65,000.00	\$	65,000.00				
5	1	2	9	6	12	31111	6	M27	14SGS	152	000E	1	29601	15	2112000	2021	20101001	1	2	NEUMATICOS Y CAMARAS	\$	80,000.00	\$	80,000.00				
																				SERVICIOS GENERALES	\$	368,600.00	\$		\$		\$	368,600.00
5	1	3	2	6	12	31111	6	M27	14SGS	152	000E	1	32801	15	2112000	2021	30101001	1	1	ARRENDAMIENTO DE MAQUINARIA Y EQUIPO EN GENERAL	\$	180,000.00	\$	180,000.00				
5	1	3	4	7	12	31111	6	M27	14SGS	152	000E	1	34701	15	2112000	2021	30101001	1	1	FLETES Y MANIOBRAS	\$	3,000.00	\$	3,000.00				
5	1	3	5	1	12	31111	6	M27	14SGS	133	000E	1	35101	15	2112000	2021	20101002	1	1	CONSERVACION Y MANTENIMIENTO MENOR DE INMUEBLES	\$	50,000.00	\$	50,000.00				
5	1	3	5	1	12	31111	6	M27	14SGS	133	000E	1	35102	15	2112000	2021	20101002	1	1	MANTENIMIENTO Y CONSERVACION DE INMUEBLES	\$	50,000.00	\$	50,000.00				
5	1	3	5	5	12	31111	6	M27	14SGS	133	000E	1	35501	15	2112000	2021	20101002	1	1	REPARACION Y MANTENIMIENTO DE EQUIPO DE OFICINA	\$	75,000.00	\$	75,000.00				
5	1	3	7	2	12	31111	6	M27	14SGS	152	000E	1	37204	15	2112000	2021	30101003	1	1	REPARACIONES TERRESTRES.	\$	500.00	\$	500.00				
5	1	3	7	5	12	31111	6	M27	14SGS	152	000E	1	37504	15	2112000	2021	30101001	1	1	REPARACIONES FUNCIONALES	\$	2,000.00	\$	2,000.00				
5	1	3	7	2	12	31111	6	M27	14SGS	152	000E	1	39202	15	2112000	2021	30101003	1	4	REPARACIONES	\$	5,000.00	\$	5,000.00				

Autorizó:

Vº. Bº.

Elaboró:

Revisó:

PRESIDENCIA
Presidente Municipal
Lic. Elizabeth Mendoza Damacio
H. AYUNTAMIENTO CONSTITUCIONAL DE CUETZALA DEL PROGRESO
ADMINISTRACION
2021 - 2024

SINDICATURA
Síndico Procurador
C. Gabriel Najera Miranda
H. AYUNTAMIENTO CONSTITUCIONAL DE CUETZALA DEL PROGRESO
ADMINISTRACION
2021 - 2024

TESORERIA
H. AYUNTAMIENTO CONSTITUCIONAL DE CUETZALA DEL PROGRESO Municipal
ADMINISTRACION
Lic. Gustavo Salgado Bahena
2021 - 2024

CONTROL INTERNO
Contralor Interno
Lic. Manuel Vazquez Basilio
AYUNTAMIENTO CONSTITUCIONAL DE CUETZALA DEL PROGRESO, GRO.
ORGANO DE CONTROL INTERNO
ADMINISTRACION



H. AYUNTAMIENTO CONSTITUCIONAL DE CUETZALA DEL PROGRESO, GUERRERO
PRESUPUESTO DE EGRESOS CORRESPONDIENTE AL EJERCICIO FISCAL 2022

FPE-2

CODIGO UEG														UNIDAD ADMINISTRATIVA		RAMO O FONDO:				ESTRUCTURA						
15DSO														DESARROLLO SOCIAL		RAMO XXVIII - GTO. CORRIENTE				PRESUPUESTO DE EGRESOS 2022						
C	O	G	EF	UA	R/S	UR	UEG	FFF	Pp	TG	COG	FF_D	CE	EJF	AI	DES1	DES2	NOMBRE / CONCEPTO / CUENTA	01 GASTO CORRIENTE	02 GASTO DE CAPITAL	02 DEUDA PUBLICA	TOTAL DEL PRESUPUESTO				
TIPO DE GASTO (1 CORRIENTE, 2 CAPITAL, 3 DEUDA)																			\$	123,806.86	\$	-	\$	-	\$	123,806.86
SERVICIOS PERSONALES																			\$	92,506.56	\$		\$		\$	92,506.56
5	1	1	3	12	31111	8	M27	15DSO	152	000E	1	11301	15	2111100	2021	10101001	1	1	SUELDO BASE AL PERSONAL DE CONFIANZA	\$	72,000.00	\$		\$	72,000.00	
5	1	1	3	2	12	31111	8	M27	15DSO	152	000E	1	13201	15	2111100	2021	10101001	1	1	PRIMA VACACIONAL	\$	1,500.00	\$		\$	1,500.00
5	1	1	3	2	12	31111	8	M27	15DSO	152	000E	1	13202	15	2111100	2021	10101001	1	1	AGUINALDO	\$	6,000.00	\$		\$	6,000.00
5	1	1	5	4	12	31111	8	M27	15DSO	152	000E	1	15402	15	2111100	2021	10101001	1	1	COMPENSACION FIJA	\$	13,006.56	\$		\$	13,006.56
MATERIALES Y SUMINISTROS																			\$	26,500.00	\$		\$		\$	26,500.00
5	1	2	1	1	12	31111	8	M27	15DSO	152	000E	1	21101	15	2112000	2021	20101001	1	1	MATERIALES Y UTILES DE OFICINA	\$	5,000.00	\$		\$	5,000.00
5	1	2	1	2	12	31111	8	M27	15DSO	152	000E	1	21201	15	2112000	2021	20101001	1	1	MATERIALES Y UTILES DE IMPRESION Y REPRODUCCION DE DOCUMENTOS	\$	500.00	\$		\$	500.00
5	1	2	1	4	12	31111	8	M27	15DSO	152	000E	1	21401	15	2112000	2021	20101001	1	1	MATERIALES Y UTILES CONSUMIBLES DE COMPUTO	\$	20,000.00	\$		\$	20,000.00
SERVICIOS GENERALES																			\$	5,600.00	\$		\$		\$	5,600.00
5	1	3	4	7	12	31111	8	M27	15DSO	152	000E	1	34701	15	2112000	2021	30101001	1	1	FLETES Y MANIOBRAS	\$	3,000.00	\$		\$	3,000.00
5	1	3	7	2	12	31111	8	M27	15DSO	152	000E	1	37204	15	2112000	2021	30101003	1	1	PASAJES NACIONALES TERRESTRES.	\$	500.00	\$		\$	500.00
5	1	3	7	5	12	31111	8	M27	15DSO	152	000E	1	37504	15	2112000	2021	30101001	1	1	VIATICOS NACIONALES	\$	2,000.00	\$		\$	2,000.00



Autorizó:

Presidente Municipal
Lic. Elizabeth Mendoza Damacio
PRESIDENCIA
H. AYUNTAMIENTO
CONSTITUCIONAL DE
CUETZALA DEL PROGRESO
ADMINISTRACIÓN
2021 - 2024



B°:

Síndico Procurador
C. Gabriel Najera Miranda
SINDICATURA
H. AYUNTAMIENTO
CONSTITUCIONAL DE
CUETZALA DEL PROGRESO
ADMINISTRACIÓN
2021 - 2024



Elaboró:

TESORERÍA
H. AYUNTAMIENTO
CONSTITUCIONAL DE
CUETZALA DEL PROGRESO
ADMINISTRACIÓN
2021 - 2024



Revisó:

**AYUNTAMIENTO
CONSTITUCIONAL DE
CUETZALA DEL
PROGRESO**
**ORGANO DE
CONTROL INTERNO
ADMINISTRACIÓN**

[Handwritten signature]

[Handwritten signature]



H. AYUNTAMIENTO CONSTITUCIONAL DE CUETZALA DEL PROGRESO, GUERRERO PRESUPUESTO DE EGRESOS CORRESPONDIENTE AL EJERCICIO FISCAL 2022

FPE-2

CODIGO UEG														UNIDAD ADMINISTRATIVA				RAMO O FONDO:				ESTRUCTURA			
160PU														OBRAS PUBLICAS				RAMO XXVIII - GTO. CORRIENTE / RAMO XXXIII - FISM				PRESUPUESTO DE EGRESOS 2022			
C	O	G	EF	UA	R/S	UR	UEG	FFF	Pp	TG	COG	FF_D	CE	EJF	AI	DES1	DES2	NOMBRE / CONCEPTO / CUENTA	01 GASTO CORRIENTE	02 GASTO DE CAPITAL	02 DEUDA PUBLICA	TOTAL DEL PRESUPUESTO			
TIPO DE GASTO (1 CORRIENTE, 2 CAPITAL, 3 DEUDA)																		\$	848.526,24	\$	28.352.642,16	\$	-	\$	29.201.168,40
SERVICIOS PERSONALES																		\$	418.026,24			\$	418.026,24		
SUELDO BASE AL PERSONAL DE CONFIANZA																		\$	288.000,00			\$	288.000,00		
PRIMA VACACIONAL																		\$	8.000,00			\$	8.000,00		
AGUINALDO																		\$	24.000,00			\$	24.000,00		
COMPENSACION FIJA																		\$	100.026,24			\$	100.026,24		
MATERIALES Y SUMINISTROS																		\$	238.000,00			\$	238.000,00		
MATERIALES Y UTILES DE OFICINA																		\$	20.000,00			\$	20.000,00		
MATERIALES Y UTILES CONSUMIBLES DE COMPUTO																		\$	20.000,00			\$	20.000,00		
COMBUSTIBLES																		\$	10.000,00			\$	10.000,00		
COMBUSTIBLES																		\$	180.000,00			\$	180.000,00		
LUBRICANTES Y ADITIVOS																		\$	8.000,00			\$	8.000,00		
SERVICIOS GENERALES																		\$	192.800,00			\$	192.800,00		
ARRENDAMIENTO DE MAQUINARIA Y EQUIPO EN GENERAL																		\$	140.000,00			\$	140.000,00		
CONSERVACION Y MANTENIMIENTO MENOR DE INMUEBLES																		\$	10.000,00			\$	10.000,00		
MANTENIMIENTO Y CONSERVACION DE INMUEBLES EN LA PREST. DE SERVICIOS PUBLICOS																		\$	10.000,00			\$	10.000,00		
REPARACION Y MANTENIMIENTO DE EQUIPO DE TRANSPORTE																		\$	25.000,00			\$	25.000,00		
PASAJES NACIONALES TERRESTRES.																		\$	500,00			\$	500,00		
VIATICOS NACIONALES																		\$	2.000,00			\$	2.000,00		
PEAJE																		\$	5.000,00			\$	5.000,00		
INVERSION PUBLICA																				\$	28.352.642,16	\$	28.352.642,16		
OBRA PUBLICA EN BIENES DE DOMINIO PUBLICO																				\$	28.352.642,16	\$	28.352.642,16		
EDIFICACION HABITACIONAL																				\$	28.352.642,16	\$	28.352.642,16		
DEUDA PUBLICA																				\$	-	\$	-		
AMORTIZACION DE LA DEUDA INTERNA CON INSTITUCIONES DE CREDITO.																				\$	-	\$	-		
INTERESES DE LA DEUDA INTERNA CON INSTITUCIONES DE CREDITO.																				\$	-	\$	-		

Autorizó:

PRESIDENCIA
H. AYUNTAMIENTO CONSTITUCIONAL DE CUETZALA DEL PROGRESO
ADMINISTRACION
2021-2024
Lic. Elizabeth Mendoza Damacio
Presidente Municipal

V. B°

SINDICATURA
H. AYUNTAMIENTO CONSTITUCIONAL DE CUETZALA DEL PROGRESO
ADMINISTRACION
2021-2024
C. Gabriel Najera Miranda
Síndico Procurador

Elaboró:

TESORERIA
H. AYUNTAMIENTO CONSTITUCIONAL DE CUETZALA DEL PROGRESO
ADMINISTRACION
2021-2024
Lic. Gustavo Salgado Bahena
Escribano Municipal

Revisó:

AYUNTAMIENTO CONSTITUCIONAL DE CUETZALA DEL PROGRESO, GRO.
ORGANO DE CONTROL INTERNO
ADMINISTRACION
Lic. Manuel Vazquez Basilio
Contralor Interno



H. AYUNTAMIENTO CONSTITUCIONAL DE CUETZALA DEL PROGRESO, GUERRERO
PRESUPUESTO DE EGRESOS CORRESPONDIENTE AL EJERCICIO FISCAL 2022

FPE-2

M 50 J H

CODIGO UEG														UNIDAD ADMINISTRATIVA				RAMO O FONDO:		ESTRUCTURA						
17EAD														EVALUACION DEL DESEMPEÑO				RAMO XXVIII - GTO. CORRIENTE		PRESUPUESTO DE EGRESOS 2022						
C	O	G	EF	UA	R/S	UR	UEG	FFF	Pp	TG	COG	FF_D	CE	EJF	AI	DES1	DES2	NOMBRE / CONCEPTO / CUENTA	01 GASTO CORRIENTE	02 GASTO DE CAPITAL	02 DEUDA PUBLICA	TOTAL DEL PRESUPUESTO				
TIPO DE GASTO (1 CORRIENTE, 2 CAPITAL, 3 DEUDA)																			\$	118,006.56	\$	-	\$	-	\$	118,006.56
SERVICIOS PERSONALES																			\$	80,506.56	\$		\$		\$	80,506.56
5	1	1	1	3	12	31111	8	M27	17EAD	152	000E	1	11301	15	2111100	2021	10101001	1	1	SUELDO BASE AL PERSONAL DE CONFIANZA	\$	72,000.00	\$		\$	72,000.00
5	1	1	3	2	12	31111	8	M27	17EAD	152	000E	1	13201	15	2111100	2021	10101001	1	1	PRIMA VACACIONAL	\$	1,500.00	\$		\$	1,500.00
5	1	1	3	2	12	31111	8	M27	17EAD	152	000E	1	13202	15	2111100	2021	10101001	1	1	AGUINALDO	\$	6,000.00	\$		\$	6,000.00
5	1	1	5	4	12	31111	8	M27	17EAD	152	000E	1	15402	15	2111100	2021	10101001	1	1	COMPENSACION FIJA	\$	1,006.56	\$		\$	1,006.56
MATERIALES Y SUMINISTROS																			\$	25,000.00	\$		\$		\$	25,000.00
5	1	2	1	1	12	31111	8	M27	17EAD	152	000E	1	21101	15	2112000	2021	20101001	1	1	MATERIALES Y UTILES DE OFICINA	\$	5,000.00	\$		\$	5,000.00
5	1	2	1	4	12	31111	8	M27	17EAD	152	000E	1	21401	15	2112000	2021	20101001	1	1	MATERIALES Y UTILES CONSUMIBLES DE COMPUTO	\$	20,000.00	\$		\$	20,000.00
SERVICIOS GENERALES																			\$	12,500.00	\$		\$		\$	12,500.00
5	1	3	3	8	12	31111	8	M27	17EAD	152	000E	1	33804	15	2112000	2021	30101001	1	2	MATERIAL INFORMATIVO DE USO EN GENERAL	\$	5,000.00	\$		\$	5,000.00
5	1	3	7	2	12	31111	8	M27	17EAD	152	000E	1	37204	15	2112000	2021	30101003	1	1	PASAJES NACIONALES TERRESTRES.	\$	500.00	\$		\$	500.00
5	1	3	7	5	12	31111	8	M27	17EAD	152	000E	1	37504	15	2112000	2021	30101001	1	1	VIATICOS NACIONALES	\$	2,000.00	\$		\$	2,000.00
5	1	3	9	2	12	31111	8	M27	17EAD	152	000E	1	39202	15	2112000	2021	30101003	1	4	PEAJE	\$	5,000.00	\$		\$	5,000.00

Autorizó:

Presidente Municipal
Lic. Elizabeth Mendoza Damacio
H. AYUNTAMIENTO CONSTITUCIONAL DE CUETZALA DEL PROGRESO
ADMINISTRACION
2021 - 2024

Vº. Bº.

Síndico Procurador
C. Gabriel Najera Miranda
SINDICATURA
H. AYUNTAMIENTO CONSTITUCIONAL DE CUETZALA DEL PROGRESO
ADMINISTRACION
2021 - 2024

Elaboró:

Tesorero Municipal
Lic. Gustavo Salgado Bahena
TESORERÍA
H. AYUNTAMIENTO CONSTITUCIONAL DE CUETZALA DEL PROGRESO
ADMINISTRACION
2021 - 2024

Revisó:

Contralor Interno
Lic. Manuel Vazquez Basilio
AYUNTAMIENTO CONSTITUCIONAL DE CUETZALA DEL PROGRESO, GUERRERO
ORGANO DE CONTROL INTERNO ADMINISTRACION

M J



H. AYUNTAMIENTO CONSTITUCIONAL DE CUETZALA DEL PROGRESO, GUERRERO
PRESUPUESTO DE EGRESOS CORRESPONDIENTE AL EJERCICIO FISCAL 2022

FPE-2

M ● J A ●

CODIGO UEG															UNIDAD ADMINISTRATIVA		RAMO O FONDO:		ESTRUCTURA													
18COI															ORGANO DE CONTROL INTERNO		RAMO XXVIII - GTO. CORRIENTE		PRESUPUESTO DE EGRESOS 2022													
-	C	O	G	-	EF	UA	R/S	UR	UEG	FFF	Pp	TG	COG	FF_D	CE	EJF	AI	DES1	DES2	NOMBRE / CONCEPTO / CUENTA	01 GASTO CORRIENTE	02 GASTO DE CAPITAL	02 DEUDA PUBLICA	TOTAL DEL PRESUPUESTO								
																				TIPO DE GASTO (1 CORRIENTE, 2 CAPITAL, 3 DEUDA)	\$	142,006.56	\$	-	\$	-	\$	142,006.56				
																				SERVICIOS PERSONALES	\$	104,606.56	\$		\$		\$	104,606.56				
5	1	1	1	3	12	31111	6	M27	18COI	152	000E	1	11301	15	2111100	2021	10101001	1	1	SUELDO BASE AL PERSONAL DE CONFIANZA	\$	72,000.00	\$	72,000.00								
5	1	1	3	2	12	31111	6	M27	18COI	152	000E	1	13201	15	2111100	2021	10101001	1	1	PRIMA VACACIONAL	\$	1,500.00	\$	1,500.00								
5	1	1	3	2	12	31111	6	M27	18COI	152	000E	1	13202	15	2111100	2021	10101001	1	1	AGUINALDO	\$	6,000.00	\$	6,000.00								
5	1	1	5	4	12	31111	6	M27	18COI	152	000E	1	15402	15	2111100	2021	10101001	1	1	COMPENSACION FIJA	\$	25,006.56	\$	25,006.56								
																				MATERIALES Y SUMINISTROS	\$	25,000.00	\$		\$		\$	25,000.00				
5	1	2	1	1	12	31111	6	M27	18COI	152	000E	1	21101	15	2112000	2021	20101001	1	1	MATERIALES Y UTILES DE OFICINA	\$	5,000.00	\$	5,000.00								
5	1	2	1	4	12	31111	6	M27	18COI	152	000E	1	21401	15	2112000	2021	20101001	1	1	MATERIALES Y UTILES CONSUMIBLES DE COMPUTO	\$	20,000.00	\$	20,000.00								
																				SERVICIOS GENERALES	\$	12,500.00	\$		\$		\$	12,500.00				
5	1	3	3	6	12	31111	6	M27	18COI	152	000E	1	33604	15	2112000	2021	30101001	1	2	MATERIAL INFORMATIVO DE USO EN GENERAL	\$	5,000.00	\$	5,000.00								
5	1	3	7	2	12	31111	6	M27	18COI	152	000E	1	37204	15	2112000	2021	30101003	1	1	PASAJES NACIONALES TERRESTRES	\$	500.00	\$	500.00								
5	1	3	7	5	12	31111	6	M27	18COI	152	000E	1	37504	15	2112000	2021	30101001	1	1	VIATICOS NACIONALES	\$	2,000.00	\$	2,000.00								
5	1	3	9	2	12	31111	6	M27	18COI	152	000E	1	39202	15	2112000	2021	30101003	1	4	PEAJE	\$	5,000.00	\$	5,000.00								

Autorizó:
 Presidente Municipal
 Lic. Elizabeth Mendoza Damacio
 PRESIDENCIA
 H. AYUNTAMIENTO
 CONSTITUCIONAL DE
 CUETZALA DEL PROGRESO
 ADMINISTRACIÓN
 2021 - 2024

 Vº. Bº.
 Síndico Procurador
 C. Gabriel Najera Miranda
 SINDICATURA
 H. AYUNTAMIENTO
 CONSTITUCIONAL DE
 CUETZALA DEL PROGRESO
 ADMINISTRACIÓN
 2021 - 2024

 Elaboró:
 Tesorero Municipal
 Lic. Gustavo Salgado Bahena
 TESORERÍA
 H. AYUNTAMIENTO
 CONSTITUCIONAL DE
 CUETZALA DEL PROGRESO
 ADMINISTRACIÓN
 2021 - 2024

 Revisó:
 Contralor Interno
 Lic. Manuel Vazquez Basilio
 AYUNTAMIENTO
 CONSTITUCIONAL DE
 CUETZALA DEL PROGRESO
 ORGANISMO DE
 CONTROL INTERNO
 ADMINISTRACIÓN

R
M



H. AYUNTAMIENTO CONSTITUCIONAL DE CUETZALA DEL PROGRESO, GUERRERO

PRESUPUESTO DE EGRESOS CORRESPONDIENTE AL EJERCICIO FISCAL 2022

FPE-2

																		ESTRUCTURA								
CODIGO UEG			UNIDAD ADMINISTRATIVA												RAMO O FONDO:			PRESUPUESTO DE EGRESOS 2022								
19SEG			SEGURIDAD PUBLICA												RAMO XXXIII - FORTAMUN											
-	C	O	G	-	EF	UA	R/S	UR	UEG	FFF	Pp	TG	COG	FF_D	CE	EJF	AI	DES1	DES 2	NOMBRE / CONCEPTO / CUENTA	01 GASTO CORRIENTE	02 GASTO DE CAPITAL	02 DEUDA PUBLICA	TOTAL DEL PRESUPUESTO		
1	0	0	0																	SERVICIOS PERSONALES	\$	170,756.56		\$	170,756.56	
5	1	1	1	3	12	31111	6	M27	19SEG	152	000E	1	11301	25	2111100	2021	10101001	3	1	SUELDO BASE AL PERSONAL DE CONFIANZA	\$	132,000.00		\$	132,000.00	
5	1	1	3	2	12	31111	6	M27	19SEG	152	000E	1	13201	25	2111100	2021	10101001	3	1	PRIMA VACACIONAL	\$	2,750.00		\$	2,750.00	
5	1	1	3	2	12	31111	6	M27	19SEG	152	000E	1	13202	25	2111100	2021	10101001	3	1	AGUINALDO	\$	11,000.00		\$	11,000.00	
5	1	1	5	4	12	31111	6	M27	19SEG	152	000E	1	15402	25	2111100	2021	10101001	3	1	COMPENSACION FIJA	\$	25,006.56		\$	25,006.56	
2	0	0	0																	MATERIALES Y SUMINISTROS	\$	66,000.00		\$	66,000.00	
5	1	2	1	1	12	31111	6	M27	19SEG	152	000E	1	21101	25	2112000	2021	20101001	3	1	MATERIALES Y UTILES DE OFICINA	\$	5,000.00		\$	5,000.00	
5	1	2	1	4	12	31111	8	M27	19SEG	152	000E	1	21401	25	2112000	2021	20101001	3	1	MATERIALES Y UTILES CONSUMIBLES DE COMPUTO	\$	5,000.00		\$	5,000.00	
5	1	2	1	6	12	31111	6	M27	19SEG	152	000E	1	21801	25	2112000	2021	20101001	3	1	MATERIAL DE LIMPIEZA	\$	5,000.00		\$	5,000.00	
5	1	2	8	1	12	31111	6	M27	19SEG	152	000E	1	26102	25	2112000	2021	20101001	3	1	COMBUSTIBLES	\$	25,000.00		\$	25,000.00	
5	1	2	8	1	12	31111	6	M27	19SEG	152	000E	1	26104	25	2112000	2021	20101001	3	1	COMBUSTIBLES	\$	25,000.00		\$	25,000.00	
3	0	0	0																	SERVICIOS GENERALES	\$	1,376,885.92		\$	1,376,885.92	
5	1	3	1	1	12	31111	6	M27	19SEG	152	000E	1	31101	25	2112000	2021	30101001	3	1	SERVICIO DE ENERGIA ELECTRICA	\$	1,284,685.92		\$	1,284,685.92	
5	1	3	2	8	12	31111	6	M27	19SEG	152	000E	1	32601	25	2112000	2021	30101001	3	1	ARRENDAMIENTO DE MAQUINARIA Y EQUIPO EN GENERAL	\$	50,000.00		\$	50,000.00	
5	1	3	4	1	12	31111	6	M27	19SEG	152	000E	1	34101	25	2112000	2021	30101003	3	1	COMISIONES BANCARIAS	\$	1,200.00		\$	1,200.00	
5	1	3	5	5	12	31111	6	M27	19SEG	133	000E	1	35501	25	2112000	2021	20101002	3	1	REPARACION Y MANTENIMIENTO DE EQUIPO DE TRANSPORTE	\$	40,000.00		\$	40,000.00	
4	0	0	0																	TRANSFERENCIAS, ASIGNACIONES, SUBSIDIOS Y OTRAS AYUDAS	\$	240,000.00		\$	240,000.00	
5	2	4	1	1	12	31111	6	M27	19SEG	268	000E	1	44101	25	2151100	2021	40101001	3	9	COMISARIOS Y DELEGADOS	\$	240,000.00		\$	240,000.00	
9	0	0	0																	DEUDA PUBLICA	\$	-	\$	-		
9	1	0	0			12	31111	6	M27	CORRIEN	411	000H	3	91101	15	3122400	2021	70101001	1	AMORTIZACION DE LA DEUDA INTERNA CON INSTITUCIONES DE CREDITO.			\$	-	\$	-
9	2	0	0			12	31111	6	M27	CORRIEN	411	000H	3	92101	15	3221321	2021	70101001	1	INTERESES DE LA DEUDA INTERNA CON INSTITUCIONES DE CREDITO.			\$	-	\$	-

PRESIDENCIA
H. AYUNTAMIENTO CONSTITUCIONAL DE CUETZALA DEL PROGRESO
ADMINISTRACION
2021 - 2024

Autorizó:

Lic. Elizabeth Mendoza Damacio
Presidente Municipal

SINDICATURA
H. AYUNTAMIENTO CONSTITUCIONAL DE CUETZALA DEL PROGRESO
ADMINISTRACION
2021 - 2024

V. B.

Lic. Gabriel Najera Miranda
Síndico Procurador

TESORERIA
H. AYUNTAMIENTO CONSTITUCIONAL DE CUETZALA DEL PROGRESO
ADMINISTRACION
2021 - 2024

Elaboró:

Lic. Guadalupe Salgado Bahena
Tesorero Municipal

ORGANISMO DE CONTROL INTERNO
H. AYUNTAMIENTO CONSTITUCIONAL DE CUETZALA DEL PROGRESO
ADMINISTRACION

Revisó:

Lic. Manuel Vazquez Basilio
Contralor Interno

M

H



H. AYUNTAMIENTO CONSTITUCIONAL DE CUETZALA DEL PROGRESO, GUERRERO
PRESUPUESTO DE EGRESOS CORRESPONDIENTE AL EJERCICIO FISCAL 2022

FPE-2

CODIGO UEG														UNIDAD ADMINISTRATIVA				RAMO O FONDO:				ESTRUCTURA										
20TRA														TRANSITO MUNICIPAL				RAMO XXXIII - FORTAMUN				PRESUPUESTO DE EGRESOS 2022										
-	C	O	G	-	EF	UA	R/S	UR	UEG	FFF	Pp	TG	COG	FF_D	CE	EJF	AI	DES1	DES2	NOMBRE / CONCEPTO / CUENTA	01 GASTO CORRIENTE	02 GASTO DE CAPITAL	02 DEUDA PUBLICA	TOTAL DEL PRESUPUESTO								
																				TIPO DE GASTO (1 CORRIENTE, 2 CAPITAL, 3 DEUDA)	\$	328,006.56	\$	-	\$	-	\$	328,006.56				
																				SERVICIOS PERSONALES	\$	213,006.56										
5	1	1	1	3	12	31111	6	M27	20TRA	152	000E	1	11301	25	2111100	2021	10101001	3	1	SUELDO BASE AL PERSONAL DE CONFIANZA	\$	192,000.00			\$	192,000.00						
5	1	1	3	2	12	31111	6	M27	20TRA	152	000E	1	13201	25	2111100	2021	10101001	3	1	PRIMA VACACIONAL	\$	4,000.00			\$	4,000.00						
5	1	1	3	2	12	31111	6	M27	20TRA	152	000E	1	13202	25	2111100	2021	10101001	3	1	AGUINALDO	\$	16,000.00			\$	16,000.00						
5	1	1	5	4	12	31111	6	M27	20TRA	152	000E	1	15402	25	2111100	2021	10101001	3	1	COMPENSACION FIJA	\$	1,006.56			\$	1,006.56						
																				MATERIALES Y SUMINISTROS	\$	66,000.00										
5	1	2	1	1	12	31111	6	M27	20TRA	152	000E	1	21101	25	2112000	2021	20101001	3	1	MATERIALES Y UTILES DE OFICINA	\$	5,000.00			\$	5,000.00						
5	1	2	1	4	12	31111	6	M27	20TRA	152	000E	1	21401	25	2112000	2021	20101001	3	1	MATERIALES Y UTILES CONSUMIBLES DE COMPUTO	\$	5,000.00			\$	5,000.00						
5	1	2	1	6	12	31111	6	M27	20TRA	152	000E	1	21601	25	2112000	2021	20101001	3	1	MATERIAL DE LIMPIEZA	\$	5,000.00			\$	5,000.00						
5	1	2	6	1	12	31111	6	M27	20TRA	152	000E	1	26102	25	2112000	2021	20101001	3	1	COMBUSTIBLES	\$	25,000.00			\$	25,000.00						
5	1	2	6	1	12	31111	6	M27	20TRA	152	000E	1	26104	25	2112000	2021	20101001	3	1	COMBUSTIBLES	\$	25,000.00			\$	25,000.00						
																				SERVICIOS GENERALES	\$	60,000.00										
5	1	3	2	6	12	31111	6	M27	20TRA	152	000E	1	32601	25	2112000	2021	30101001	3	1	ARRENDAMIENTO DE MAQUINARIA Y EQUIPO EN GENERAL	\$	50,000.00			\$	50,000.00						

Autorizó:

Presidente Municipal
Lic. Elizabeth Mendoza Damacio
PRESIDENCIA
H. AYUNTAMIENTO
CONSTITUCIONAL DE
CUETZALA DEL PROGRESO
ADMINISTRACION
2021 - 2024

V Bº.

Sindico Procurador
C. Gabriel Najera Miranda
SINDICATURA
H. AYUNTAMIENTO
CONSTITUCIONAL DE
CUETZALA DEL PROGRESO
ADMINISTRACION
2021 - 2024

Elaboró:

Tesorero Municipal
Lic. Gustavo Salgado Bahena
TESORERÍA
H. AYUNTAMIENTO
CONSTITUCIONAL DE
CUETZALA DEL PROGRESO
ADMINISTRACION
2021 - 2024

Revisó:

Contralor Interno
Lic. Manuel Vazquez Basilio
AYUNTAMIENTO
CONSTITUCIONAL DE
CUETZALA DEL
PROGRESO, GUERRERO
ORGANO DE
CONTROL INTERNO
ADMINISTRACION

M *X*



H. AYUNTAMIENTO CONSTITUCIONAL DE CUETZALA DEL PROGRESO, GUERRERO PRESUPUESTO DE EGRESOS CORRESPONDIENTE AL EJERCICIO FISCAL 2022

FPE-2

CODIGO UEG														UNIDAD ADMINISTRATIVA				RAMO O FONDO:		ESTRUCTURA							
21PRO														PROTECCION CIVIL				RAMO XXXIII - FORTAMUN		PRESUPUESTO DE EGRESOS 2022							
-	C	D	G	-	EF	UA	R/5	UR	UEG	FFF	Pp	TG	COG	FF_D	CE	EJF	AI	DES1	DES 2	NOMBRE / CONCEPTO / CUENTA	01 GASTO CORRIENTE	02 GASTO DE CAPITAL	02 DEUDA PUBLICA	TOTAL DEL PRESUPUESTO			
TIPO DE GASTO (1 CORRIENTE, 2 CAPITAL, 3 DEUDA)																				\$	1,433.578,72	\$	2,196.297,80	\$	-	\$	3,629.876,32
1	0	0	0	SERVICIOS PERSONALES																\$	1,218.578,72	\$	-	\$	1,218.578,72		
5	1	1	3	12	31111	6	M27	21PRO	152	000E	1	11301	25	2111100	2021	10101001	3	1	SUELDO BASE AL PERSONAL DE CONFIANZA	\$	984.000,00	\$	984.000,00				
5	1	1	3	2	12	31111	6	M27	21PRO	152	000E	1	13201	25	2111100	2021	10101001	3	1	PRIMA VACACIONAL	\$	20.500,00	\$	20.500,00			
5	1	1	3	2	12	31111	6	M27	21PRO	152	000E	1	13202	25	2111100	2021	10101001	3	1	AGUINALDO	\$	82.000,00	\$	82.000,00			
5	1	1	5	4	12	31111	6	M27	21PRO	152	000E	1	15402	25	2111100	2021	10101001	3	1	COMPENSACION FIJA	\$	132.078,72	\$	132.078,72			
2	0	0	0	MATERIALES Y SUMINISTROS																\$	115.000,00	\$	-	\$	115.000,00		
5	1	2	1	1	12	31111	6	M27	21PRO	152	000E	1	21101	25	2112000	2021	20101001	3	1	MATERIALES Y UTILES DE OFICINA	\$	5.000,00	\$	5.000,00			
5	1	2	1	4	12	31111	6	M27	21PRO	152	000E	1	21401	25	2112000	2021	20101001	3	1	MATERIALES Y UTILES CONSUMIBLES DE COMPUTO	\$	5.000,00	\$	5.000,00			
5	1	2	1	6	12	31111	6	M27	21PRO	152	000E	1	21801	25	2112000	2021	20101001	3	1	MATERIAL DE LIMPIEZA	\$	5.000,00	\$	5.000,00			
5	1	2	6	1	12	31111	6	M27	21PRO	152	000E	1	26102	25	2112000	2021	20101001	3	1	COMBUSTIBLES	\$	25.000,00	\$	25.000,00			
5	1	2	6	1	12	31111	6	M27	21PRO	152	000E	1	26104	25	2112000	2021	20101001	3	1	COMBUSTIBLES	\$	25.000,00	\$	25.000,00			
5	1	2	9	6	12	31111	6	M27	21PRO	152	000E	1	29801	25	2112000	2021	20101001	3	1	REFACCIONES Y ACCESORIOS MENORES DE EQUIPO DE TRANSPORTE	\$	25.000,00	\$	25.000,00			
5	1	2	9	6	12	31111	6	M27	21PRO	152	000E	1	29801	25	2112000	2021	20101001	3	2	NEUMATICOS Y CAMARAS	\$	25.000,00	\$	25.000,00			
3	0	0	0	SERVICIOS GENERALES																\$	100.000,00	\$	-	\$	100.000,00		
5	1	3	2	8	12	31111	6	M27	21PRO	152	000E	1	32601	25	2112000	2021	30101001	3	1	ARRENDAMIENTO DE MAQUINARIA Y EQUIPO EN GENERAL	\$	46.000,00	\$	46.000,00			
5	1	3	5	5	12	31111	6	M27	21PRO	133	000E	1	35501	25	2112000	2021	20101002	3	1	REPARACION Y MANTENIMIENTO DE EQUIPO DE TRANSPORTE	\$	54.000,00	\$	54.000,00			
8	0	0	0	BIENES MUEBLES, INMUEBLES E INTANGIBLES.																\$	2,196.297,80	\$	-	\$	2,196.297,80		
5	4	1	0	1	12	31111	6	M27	21PRO	311	000E	2	54101	25	2222100	2021	60101001	3		VEHICULOS Y EQUIPO TERRESTRES PARA LA EJECUCION DE PROGRAMAS DE SEGURIDAD PUBLICA Y NACIONAL	\$	2,196.297,80	\$	2,196.297,80			
9	0	0	0	DEUDA PUBLICA																\$	-	\$	-	\$	-		
9	1	0	0	12	31111	6	M27		GASTO CORRIEN TE	411	000H	3	91101	15	3122400	2021	70101001	1		AMORTIZACION DE LA DEUDA INTERNA CON INSTITUCIONES DE CREDITO	\$	-	\$	-			
9	2	0	0	12	31111	6	M27		GASTO CORRIEN TE	411	000H	3	92101	15	3221321	2021	70101001	1		INTERESES DE LA DEUDA INTERNA CON INSTITUCIONES DE CREDITO	\$	-	\$	-			



Autorizó:

Lic. Elizabeth Mendoza Damacio
Presidente Municipal



Vº Bº

C. Gabriel Najera Miranda
Sindico Procurador
H. AYUNTAMIENTO CONSTITUCIONAL DE CUETZALA DEL PROGRESO
ADMINISTRACION
2021 - 2024



Elaboró:

Lic. Gustavo Bahena
TESORERIA MUNICIPAL
AYUNTAMIENTO CONSTITUCIONAL DE CUETZALA DEL PROGRESO
ADMINISTRACION
2021 - 2024



Revisó:

Lic. Manuel Vazquez Basilio
CONTRALOR INTERNO
AYUNTAMIENTO CONSTITUCIONAL DE CUETZALA DEL PROGRESO, GRO.
ORGANO DE CONTROL INTERNO ADMINISTRACION

PRESIDENCIA
H. AYUNTAMIENTO CONSTITUCIONAL DE CUETZALA DEL PROGRESO
ADMINISTRACION
2021 - 2024



M 5 A 2

H. AYUNTAMIENTO CONSTITUCIONAL DE CUETZALA DEL PROGRESO, GUERRERO PRESUPUESTO DE EGRESOS CORRESPONDIENTE AL EJERCICIO FISCAL 2022

FPE-2

CODIGO UEG				UNIDAD ADMINISTRATIVA								RAMO O FONDO:				ESTRUCTURA												
22PSV				COORDINACION DE PREVENCION SOCIAL DE LA VIOLENCIA CON PARTICIPACION CIUDADANA								RAMO XXXIII - FORTAMUN				PRESUPUESTO DE EGRESOS 2022												
-	C	O	G	-	EF	UA	R/S	UR	UEG	FFF	Pp	TG	COG	FF_D	CE	EJF	AI	DES1	DES2	NOMBRE / CONCEPTO / CUENTA				01 GASTO CORRIENTE	02 GASTO DE CAPITAL	02 DEUDA PUBLICA	TOTAL DEL PRESUPUESTO	
																					TIPO DE GASTO (1 CORRIENTE, 2 CAPITAL, 3 DEUDA)				\$ 306.750,00	\$ -	\$ -	\$ 306.750,00
1	0	0	0																		SERVICIOS PERSONALES				\$ 66.250,00	\$	\$	\$ 66.250,00
5	1	1	1	3	12	31111	6	M27	22PSV	152	000E	1	11301	25	2111100	2021	10101001	3	1	SUELDO BASE AL PERSONAL DE CONFIANZA				\$ 60.000,00	\$	\$	\$ 60.000,00	
5	1	1	3	2	12	31111	6	M27	22PSV	152	000E	1	13201	25	2111100	2021	10101001	3	1	PRIMA VACACIONAL				\$ 1.250,00	\$	\$	\$ 1.250,00	
5	1	1	3	2	12	31111	6	M27	22PSV	152	000E	1	13202	25	2111100	2021	10101001	3	1	AGUINALDO				\$ 5.000,00	\$	\$	\$ 5.000,00	
2	0	0	0																		MATERIALES Y SUMINISTROS				\$ 187.500,00	\$	\$	\$ 187.500,00
5	1	2	1	1	12	31111	6	M27	22PSV	152	000E	1	21101	25	2112000	2021	20101001	3	1	MATERIALES Y UTILES DE OFICINA				\$ 35.000,00	\$	\$	\$ 35.000,00	
5	1	2	1	2	12	31111	6	M27	22PSV	152	000E	1	21201	25	2112000	2021	20101001	3	1	MATERIALES Y UTILES DE IMPRESION Y REPRODUCCION DE DOCUMENTOS				\$ 68.000,00	\$	\$	\$ 68.000,00	
5	1	2	1	4	12	31111	6	M27	22PSV	152	000E	1	21401	25	2112000	2021	20101001	3	1	MATERIALES Y UTILES CONSUMIBLES DE COMPUTO				\$ 26.500,00	\$	\$	\$ 26.500,00	
5	1	2	1	6	12	31111	6	M27	22PSV	152	000E	1	21801	25	2112000	2021	20101001	3	1	MATERIAL DE LIMPIEZA				\$ 28.000,00	\$	\$	\$ 28.000,00	
5	1	2	2	1	12	31111	6	M27	22PSV	152	000E	1	22106	25	2112000	2021	20101001	3	1	ALIMENTOS DERIVADO DE ACTIVIDADES EXTRAORDINARIAS				\$ 25.000,00	\$	\$	\$ 25.000,00	
5	1	2	6	1	12	31111	6	M27	22PSV	152	000E	1	26102	25	2112000	2021	20101001	3	1	COMBUSTIBLES				\$ 5.000,00	\$	\$	\$ 5.000,00	
3	0	0	0																		SERVICIOS GENERALES				\$ 52.000,00	\$	\$	\$ 52.000,00
5	1	3	7	9	12	31111	6	M27	22PSV	152	000E	1	37901	25	2112000	2021	30101001	3	1	GASTOS PARA OPERATIVOS Y TRABAJOS DE CAMPO				\$ 52.000,00	\$	\$	\$ 52.000,00	

Autorizó:

Presidente Municipal
Lic. Elizabeth Mendoza Damacio

PRESIDENCIA
H. AYUNTAMIENTO CONSTITUCIONAL DE CUETZALA DEL PROGRESO
ADMINISTRACIÓN 2021 - 2024

S. B°

SINDICADO
SÍNDICO PROCURADOR
C. Gabriel Najera Miranda

H. AYUNTAMIENTO CONSTITUCIONAL DE CUETZALA DEL PROGRESO
ADMINISTRACIÓN 2021 - 2024

Elaboró:

Tesorero Municipal
Lic. Gustavo Salgado Bahena

TESORERÍA
H. AYUNTAMIENTO CONSTITUCIONAL DE CUETZALA DEL PROGRESO
ADMINISTRACIÓN 2021 - 2024

Revisó:

Contralor Interno
Lic. Manuel Vazquez Basilio

AYUNTAMIENTO CONSTITUCIONAL DE CUETZALA DEL PROGRESO, GRÓ.
ORGANO DE CONTROL INTERNO
ADMINISTRACIÓN

M 5



H. AYUNTAMIENTO CONSTITUCIONAL DE CUETZALA DEL PROGRESO, GUERRERO PRESUPUESTO DE EGRESOS CORRESPONDIENTE AL EJERCICIO FISCAL 2022

FPE-2

M 50 J 2

CODIGO UEG										UNIDAD ADMINISTRATIVA					RAMO O FONDO:				ESTRUCTURA									
23JEA										JEFATURA DE ADMINISTRACION					RAMO XXVIII - GTO. CORRIENTE				PRESUPUESTO DE EGRESOS 2022									
-	C	O	G	-	EF	UA	R/S	UR	UEG	FFF	Pp	TG	COG	FF_D	CE	EJF	AI	DES1	DES2	NOMBRE / CONCEPTO / CUENTA	01 GASTO CORRIENTE	02 GASTO DE CAPITAL	02 DEUDA PUBLICA	TOTAL DEL PRESUPUESTO				
																				TIPO DE GASTO (1 CORRIENTE, 2 CAPITAL, 3 DEUDA)	\$	143.506,56	\$	-	\$	-	\$	143.506,56
1 0 0 0										SERVICIOS PERSONALES										\$	128.506,56	\$		\$	128.506,56			
5	1	1	1	3	12	31111	6	M27	23JEA	152	000E	1	11301	15	2111100	2021	10101001	1	1	SUELDO BASE AL PERSONAL DE CONFIANZA	\$	72.000,00	\$		\$	72.000,00		
5	1	1	3	2	12	31111	6	M27	23JEA	152	000E	1	13201	15	2111100	2021	10101001	1	1	PRIMA VACACIONAL	\$	1.500,00	\$		\$	1.500,00		
5	1	1	3	2	12	31111	6	M27	23JEA	152	000E	1	13202	15	2111100	2021	10101001	1	1	AGUINALDO	\$	6.000,00	\$		\$	6.000,00		
5	1	1	5	4	12	31111	6	M27	23JEA	152	000E	1	15402	15	2111100	2021	10101001	1	1	COMPENSACION FIJA	\$	49.006,56	\$		\$	49.006,56		
2 0 0 0										MATERIALES Y SUMINISTROS										\$	10.000,00	\$		\$	10.000,00			
5	1	2	1	1	12	31111	6	M27	23JEA	152	000E	1	21101	15	2112000	2021	20101001	1	1	MATERIALES Y UTILES DE OFICINA	\$	5.000,00	\$		\$	5.000,00		
5	1	2	1	4	12	31111	6	M27	23JEA	152	000E	1	21401	15	2112000	2021	20101001	1	1	MATERIALES Y UTILES CONSUMIBLES DE COMPUTO	\$	5.000,00	\$		\$	5.000,00		
3 0 0 0										SERVICIOS GENERALES										\$	5.000,00	\$		\$	5.000,00			
5	1	3	7	5	12	31111	6	M27	23JEA	152	000E	1	37504	15	2112000	2021	30101001	1	1	VIATICOS NACIONALES	\$	5.000,00	\$		\$	5.000,00		



Autorizó:

Presidente Municipal
Lid. Elizabeth Mendoza Damacio
H. AYUNTAMIENTO
CONSTITUCIONAL DE
CUETZALA DEL PROGRESO
ADMINISTRACIÓN
2021 - 2024



V. B.º

SINDICATURA
Sindico Procurador
C. Gabriel Najera Miranda
H. AYUNTAMIENTO
CONSTITUCIONAL DE
CUETZALA DEL PROGRESO
ADMINISTRACIÓN
2021 - 2024



Elaboró:

Tesorero Municipal
Lid. Gustavo Segado Bahena
TESORERÍA
H. AYUNTAMIENTO
CONSTITUCIONAL DE
CUETZALA DEL PROGRESO
ADMINISTRACIÓN
2021 - 2024



Revisó:

AYUNTAMIENTO
CONSTITUCIONAL DE
CUETZALA DEL PROGRESO
CONTRALOR INTERNO
Lid. Manuel Vazquez Basilio
ORGANO DE
CONTROL INTERNO
ADMINISTRACIÓN

M R



H. AYUNTAMIENTO CONSTITUCIONAL DE CUETZALA DEL PROGRESO, GUERRERO PRESUPUESTO DE EGRESOS CORRESPONDIENTE AL EJERCICIO FISCAL 2022

FPE-2

CODIGO UEG			UNIDAD ADMINISTRATIVA											RAMO O FONDO:		ESTRUCTURA												
24DAP			DIRECCION DE ALUMBRADO PUBLICO											RAMO XXVIII - GTO. CORRIENTE		PRESUPUESTO DE EGRESOS 2022												
-	C	O	G	-	EF	UA	R/S	UR	UEG	FFF	Pp	TG	COG	FF_D	CE	EJF	AI	DES1	DES2	NOMBRE / CONCEPTO / CUENTA	01 GASTO CORRIENTE	02 GASTO DE CAPITAL	02 DEUDA PUBLICA	TOTAL DEL PRESUPUESTO				
1	0	0	0																	TIPO DE GASTO (1 CORRIENTE, 2 CAPITAL, 3 DEUDA)	\$ 444,013.12	\$ -	\$ -	\$ 444,013.12				
																					SERVICIOS PERSONALES				\$ 209,013.12	\$ -	\$ -	\$ 209,013.12
5	1	1	1	3	12	31111	6	M27	24DAP	152	000E	1	11301	15	2111100	2021	10101001	1	1	SUELDO BASE AL PERSONAL DE CONFIANZA	\$ 144,000.00	\$ -	\$ -	\$ 144,000.00				
5	1	1	3	2	12	31111	6	M27	24DAP	152	000E	1	13201	15	2111100	2021	10101001	1	1	PRIMA VACACIONAL	\$ 3,000.00	\$ -	\$ -	\$ 3,000.00				
5	1	1	3	2	12	31111	6	M27	24DAP	152	000E	1	13202	15	2111100	2021	10101001	1	1	AGUINALDO	\$ 12,000.00	\$ -	\$ -	\$ 12,000.00				
5	1	1	5	4	12	31111	6	M27	24DAP	152	000E	1	15402	15	2111100	2021	10101001	1	1	COMPENSACION FIJA	\$ 50,013.12	\$ -	\$ -	\$ 50,013.12				
2	0	0	0																	MATERIALES Y SUMINISTROS	\$ 230,000.00	\$ -	\$ -	\$ 230,000.00				
5	1	2	4	6	12	31111	6	M27	24DAP	152	000E	1	24601	15	2112000	2021	20101001	1	1	MATERIAL ELECTRICO Y ELECTRONICO	\$ 120,000.00	\$ -	\$ -	\$ 120,000.00				
5	1	2	4	8	12	31111	6	M27	24DAP	152	000E	1	24901	15	2112000	2021	20101001	1	2	OTROS MATERIALES DE CONSTRUCCION Y REPARACION	\$ 80,000.00	\$ -	\$ -	\$ 80,000.00				
5	1	2	6	1	12	31111	6	M27	24DAP	152	000E	1	26102	15	2112000	2021	20101001	1	1	COMBUSTIBLES	\$ 10,000.00	\$ -	\$ -	\$ 10,000.00				
5	1	2	6	1	12	31111	6	M27	24DAP	152	000E	1	26104	15	2112000	2021	20101001	1	1	COMBUSTIBLES	\$ 10,000.00	\$ -	\$ -	\$ 10,000.00				
5	1	2	9	1	12	31111	6	M27	24DAP	152	000E	1	29101	15	2112000	2021	20101001	1	1	HERRAMIENTAS MENORES	\$ 10,000.00	\$ -	\$ -	\$ 10,000.00				
3	0	0	0																	SERVICIOS GENERALES	\$ 5,000.00	\$ -	\$ -	\$ 5,000.00				
5	1	3	7	5	12	31111	6	M27	24DAP	152	000E	1	37504	15	2112000	2021	30101001	1	1	VIATICOS NACIONALES	\$ 5,000.00	\$ -	\$ -	\$ 5,000.00				



Autorizó:

Presidente Municipal

Lic. Elizabeth Mendoza Damacio
PRESIDENCIA
H. AYUNTAMIENTO
CONSTITUCIONAL DE
CUETZALA DEL PROGRESO
ADMINISTRACION
2021-2024



Vº. Bº.

Sindico Procurador

C. Gabriel Najera Miranda
SINDICATURA
H. AYUNTAMIENTO
CONSTITUCIONAL DE
CUETZALA DEL PROGRESO
ADMINISTRACION
2021-2024



Elaboró:

Tesorero Municipal
Lic. Gustavo Salgado Bahena

TESORERÍA
H. AYUNTAMIENTO
CONSTITUCIONAL DE
CUETZALA DEL PROGRESO
ADMINISTRACION
2021-2024



Revisó:

AYUNTAMIENTO
CONSTITUCIONAL DE
CUETZALA DEL PROGRESO, GRO.
ORGANO DE
CONTROL INTERNO
ADMINISTRACION
Lic. Manuel Vazquez Basilio
CONTRALOR INTERNO

Handwritten signatures

M S A J



H. AYUNTAMIENTO CONSTITUCIONAL DE CUETZALA DEL PROGRESO, GUERRERO PRESUPUESTO DE EGRESOS CORRESPONDIENTE AL EJERCICIO FISCAL 2022

FPE-2

CODIGO UEG				UNIDAD ADMINISTRATIVA										RAMO O FONDO:		ESTRUCTURA													
25DSM				DIRECCION DE SALUD MUNICIPAL										RAMO XXVIII - GTO. CORRIENTE		PRESUPUESTO DE EGRESOS 2022													
C	O	G	EF	UA	R/S	UR	UEG	FFF	Pp	TG	COG	FF_D	CE	EJF	AI	DES1	DES2	NOMBRE / CONCEPTO / CUENTA	01 GASTO CORRIENTE	02 GASTO DE CAPITAL	02 DEUDA PUBLICA	TOTAL DEL PRESUPUESTO							
TIPO DE GASTO (1 CORRIENTE, 2 CAPITAL, 3 DEUDA)																		\$	263,506.56	\$	-	\$	-	\$	263,506.56				
1	0	0	0	SERVICIOS PERSONALES																		\$	128,506.56	\$	-	\$	-	\$	128,506.56
5	1	1	3	12	31111	6	M27	25DSM	152	000E	1	11301	15	2111100	2021	10101001	1	1	SUELDO BASE AL PERSONAL DE CONFIANZA	\$	72,000.00	\$	-	\$	-	\$	72,000.00		
5	1	1	3	2	12	31111	6	M27	25DSM	152	000E	1	13201	15	2111100	2021	10101001	1	1	PRIMA VACACIONAL	\$	1,500.00	\$	-	\$	-	\$	1,500.00	
5	1	1	3	2	12	31111	6	M27	25DSM	152	000E	1	13202	15	2111100	2021	10101001	1	1	AGUINALDO	\$	6,000.00	\$	-	\$	-	\$	6,000.00	
5	1	1	5	4	12	31111	6	M27	25DSM	152	000E	1	15402	15	2111100	2021	10101001	1	1	COMPENSACION FIJA	\$	49,006.56	\$	-	\$	-	\$	49,006.56	
2	0	0	0	MATERIALES Y SUMINISTROS																		\$	130,000.00	\$	-	\$	-	\$	130,000.00
5	1	2	1	1	12	31111	6	M27	25DSM	152	000E	1	21101	15	2112000	2021	20101001	1	1	MATERIALES Y UTILES DE OFICINA	\$	5,000.00	\$	-	\$	-	\$	5,000.00	
5	1	2	1	4	12	31111	6	M27	25DSM	152	000E	1	21401	15	2112000	2021	20101001	1	1	MATERIALES Y UTILES CONSUMIBLES DE COMPUTO	\$	5,000.00	\$	-	\$	-	\$	5,000.00	
5	1	2	5	3	12	31111	6	M27	25DSM	152	000E	1	25301	15	2112000	2021	20101001	1	1	MEDICINAS Y PRODUCTOS FARMACEUTICOS	\$	50,000.00	\$	-	\$	-	\$	50,000.00	
5	1	2	5	4	12	31111	6	M27	25DSM	232	000E	1	25401	15	2112000	2021	20101001	1	1	MATERIALES, ACCESORIOS Y SUMINISTROS	\$	50,000.00	\$	-	\$	-	\$	50,000.00	
5	1	2	6	1	12	31111	6	M27	25DSM	152	000E	1	26102	15	2112000	2021	20101001	1	1	MEDICOS	\$	10,000.00	\$	-	\$	-	\$	10,000.00	
5	1	2	6	1	12	31111	6	M27	25DSM	152	000E	1	26104	15	2112000	2021	20101001	1	1	COMBUSTIBLES	\$	10,000.00	\$	-	\$	-	\$	10,000.00	
3	0	0	0	SERVICIOS GENERALES																		\$	6,000.00	\$	-	\$	-	\$	6,000.00
5	1	3	7	5	12	31111	6	M27	25DSM	152	000E	1	37504	15	2112000	2021	30101001	1	1	VIATICOS NACIONALES	\$	5,000.00	\$	-	\$	-	\$	5,000.00	

Autorizó:

Presidente Municipal
 Lic. Elizabeth Mendoza Damacio
 H. AYUNTAMIENTO
 CONSTITUCIONAL DE
 CUETZALA DEL PROGRESO
 ADMINISTRACIÓN
 2021 - 2024

Vº. Bº.

Sindico Procurador
 C. Gabriel Najera Miranda
 H. AYUNTAMIENTO
 CONSTITUCIONAL DE
 CUETZALA DEL PROGRESO
 ADMINISTRACIÓN
 2021 - 2024

Elaboró:

Tesorero Municipal
 Lic. Gustavo Salgado Bahena
TESORERÍA
 H. AYUNTAMIENTO
 CONSTITUCIONAL DE
 CUETZALA DEL PROGRESO
 ADMINISTRACIÓN
 2021 - 2024

Revisó:

Contralor Interno
 Lic. Manuel Vazquez Basilio
 AYUNTAMIENTO
 CONSTITUCIONAL DE
 CUETZALA DEL
 PROGRESO, GRO.
**ORGANO DE
 CONTROL INTERNO**
 ADMINISTRACION

(Handwritten marks/signatures)

M J D Z



H. AYUNTAMIENTO CONSTITUCIONAL DE CUETZALA DEL PROGRESO, GUERRERO PRESUPUESTO DE EGRESOS CORRESPONDIENTE AL EJERCICIO FISCAL 2022

FPE-2

CODIGO UEG														UNIDAD ADMINISTRATIVA										RAMO O FONDO:		ESTRUCTURA			
26CAI														DIRECCION DE CULTURA Y ASUNTOS INDIGENAS										RAMO XXVIII - GTO. CORRIENTE		PRESUPUESTO DE EGRESOS 2022			
-	C	O	G	-	EF	UA	R/S	UR	UEG	FFF	Pp	TG	COG	FF_D	CE	EJF	AI	DES1	DES2	NOMBRE / CONCEPTO / CUENTA	01 GASTO CORRIENTE	02 GASTO DE CAPITAL	02 DEUDA PUBLICA	TOTAL DEL PRESUPUESTO					
																				TIPO DE GASTO (1 CORRIENTE, 2 CAPITAL, 3 DEUDA)	\$	76.250,00	\$	-	\$	-	\$	76.250,00	
																				SERVICIOS PERSONALES	\$	66.250,00	\$		\$		\$	66.250,00	
5	1	1	1	3	12	31111	6	M27	26CAI	152	000E	1	11301	15	2111100	2021	10101001	1	1	SUELDO BASE AL PERSONAL DE CONFIANZA	\$	60.000,00	\$		\$	60.000,00			
5	1	1	3	2	12	31111	6	M27	26CAI	152	000E	1	13201	15	2111100	2021	10101001	1	1	PRIMA VACACIONAL	\$	1.250,00	\$		\$	1.250,00			
5	1	1	3	2	12	31111	6	M27	26CAI	152	000E	1	13202	15	2111100	2021	10101001	1	1	AGUINALDO	\$	5.000,00	\$		\$	5.000,00			
																				MATERIALES Y SUMINISTROS	\$	10.000,00	\$		\$		\$	10.000,00	
5	1	2	1	1	12	31111	6	M27	26CAI	152	000E	1	21101	15	2112000	2021	20101001	1	1	MATERIALES Y UTILES DE OFICINA	\$	5.000,00	\$		\$	5.000,00			
5	1	2	1	4	12	31111	6	M27	26CAI	152	000E	1	21401	15	2112000	2021	20101001	1	1	MATERIALES Y UTILES CONSUMIBLES DE COMPUTO	\$	5.000,00	\$		\$	5.000,00			



Autorizó:

[Signature]

Presidente Municipal
Lic. Elizabeth Mendoza Damacio
H. AYUNTAMIENTO
CONSTITUCIONAL DE
CUETZALA DEL PROGRESO
ADMINISTRACION
2021 - 2024



Vº. Bº.

Síndico Procurador
C. Gabriel Najera Miranda
SINDICATURA
H. AYUNTAMIENTO
CONSTITUCIONAL DE
CUETZALA DEL PROGRESO
ADMINISTRACION
2021 - 2024



Elaboró:

Tesorería Municipal
Lic. Gustavo Salgado Bahena
TESORERIA
H. AYUNTAMIENTO
CONSTITUCIONAL DE
CUETZALA DEL PROGRESO
ADMINISTRACION
2021 - 2024



Revisó:

Contralor Interno
Lic. Manuel Vazquez Basilio
AYUNTAMIENTO
CONSTITUCIONAL DE
CUETZALA DEL
PROGRESO, GRO.
**ORGANO DE
CONTROL INTERNO**
ADMINISTRACION

[Handwritten marks]



H. AYUNTAMIENTO CONSTITUCIONAL DE CUETZALA DEL PROGRESO, GUERRERO
PRESUPUESTO DE EGRESOS CORRESPONDIENTE AL EJERCICIO FISCAL 2022

FPE-2

CODIGO UEG														UNIDAD ADMINISTRATIVA				RAMO O FONDO:				ESTRUCTURA									
27AGP														DIRECCION DE AGUA POTABLE				RAMO XXVIII - GTO. CORRIENTE				PRESUPUESTO DE EGRESOS 2022									
-	C	O	G	-	EF	UA	R/S	UR	UEG	FFF	Pp	TG	COG	FF_D	CE	EJF	AI	DES1	DES2	NOMBRE / CONCEPTO / CUENTA				01 GASTO CORRIENTE	02 GASTO DE CAPITAL	02 DEUDA PUBLICA	TOTAL DEL PRESUPUESTO				
																				TIPO DE GASTO (1 CORRIENTE, 2 CAPITAL, 3 DEUDA)				\$	509.756,56	\$	-	\$	-	\$	509.756,56
																				SERVICIOS PERSONALES				\$	264.756,56	\$		\$		\$	264.756,56
5	1	1	1	3	12	31111	6	M27	27AGP	152	000E	1	11301	15	2111100	2021	10101001	1	1	SUELDO BASE AL PERSONAL DE CONFIANZA	\$	228.000,00	\$		\$	228.000,00					
5	1	1	3	2	12	31111	6	M27	27AGP	152	000E	1	13201	15	2111100	2021	10101001	1	1	PRIMA VACACIONAL	\$	4.750,00	\$		\$	4.750,00					
5	1	1	3	2	12	31111	6	M27	27AGP	152	000E	1	13202	15	2111100	2021	10101001	1	1	AGUINALDO	\$	19.000,00	\$		\$	19.000,00					
5	1	1	5	4	12	31111	6	M27	27AGP	152	000E	1	15402	15	2111100	2021	10101001	1	1	COMPENSACION FIJA	\$	13.006,56	\$		\$	13.006,56					
																				MATERIALES Y SUMINISTROS				\$	246.000,00	\$		\$		\$	246.000,00
5	1	2	1	1	12	31111	6	M27	27AGP	152	000E	1	21101	15	2112000	2021	20101001	1	1	MATERIALES Y UTILES DE OFICINA	\$	5.000,00	\$		\$	5.000,00					
5	1	2	1	4	12	31111	6	M27	27AGP	152	000E	1	21401	15	2112000	2021	20101001	1	1	MATERIALES Y UTILES CONSUMIBLES DE COMPUTO	\$	5.000,00	\$		\$	5.000,00					
5	1	2	4	2	12	31111	6	M27	27AGP	152	000E	1	24201	15	2112000	2021	20101001	1	1	CEMENTO Y PRODUCTOS DE CONCRETO.	\$	90.000,00	\$		\$	90.000,00					
5	1	2	4	7	12	31111	6	M27	27AGP	152	000E	1	24701	15	2112000	2021	20101001	1	1	ARTICULOS METALICOS PARA LA CONSTRUCCION	\$	50.000,00	\$		\$	50.000,00					
5	1	2	4	9	12	31111	6	M27	27AGP	152	000E	1	24901	15	2112000	2021	20101001	1	2	OTROS MATERIALES DE CONSTRUCCION Y REPARACION	\$	75.000,00	\$		\$	75.000,00					
5	1	2	9	1	12	31111	6	M27	27AGP	152	000E	1	29101	15	2112000	2021	20101001	1	1	HERRAMIENTAS MENORES	\$	30.000,00	\$		\$	30.000,00					



Autorizó:

Presidente Municipal

Lic. Elizabeth Mendoza Damacio

PRESIDENCIA
H. AYUNTAMIENTO
CONSTITUCIONAL DE
CUETZALA DEL PROGRESO
ADMINISTRACIÓN
2021 - 2024



Vº. Bº.

Síndico Procurador

C. Gabriel Najera Miranda

SINDICATURA
H. AYUNTAMIENTO
CONSTITUCIONAL DE
CUETZALA DEL PROGRESO
ADMINISTRACIÓN
2021 - 2024



Elaboró:

Tesorero Municipal

Lic. Gustavo Salgado Bahena

TESORERÍA
H. AYUNTAMIENTO
CONSTITUCIONAL DE
CUETZALA DEL PROGRESO
ADMINISTRACIÓN
2021 - 2024



Revisó:

Contralor Interno

Lic. Manuel Vazquez Basilio

**AYUNTAMIENTO
CONSTITUCIONAL DE
CUETZALA DEL
PROGRESO**
ORGANO DE
CONTROL INTERNO
ADMINISTRACIÓN

Handwritten initials

M 50 J 2



**H. AYUNTAMIENTO CONSTITUCIONAL DE CUETZALA DEL PROGRESO, GUERRERO
PRESUPUESTO DE EGRESOS CORRESPONDIENTE AL EJERCICIO FISCAL 2022**

FPE-2

CODIGO UEG														UNIDAD ADMINISTRATIVA				RAMO O FONDO:				ESTRUCTURA									
28INM														DIRECCION DE INMUJERES				RAMO XXVIII - GTO. CORRIENTE				PRESUPUESTO DE EGRESOS 2022									
-	C	O	G	-	EF	UA	R/S	UR	UEG	FFF	Pp	TG	COG	FF_D	CE	EJF	AI	DES1	DES2	NOMBRE / CONCEPTO / CUENTA				01 GASTO CORRIENTE	02 GASTO DE CAPITAL	02 DEUDA PUBLICA	TOTAL DEL PRESUPUESTO				
																				TIPO DE GASTO (1 CORRIENTE, 2 CAPITAL, 3 DEUDA)				\$	102,506.56	\$	-	\$	-	\$	102,506.56
																				SERVICIOS PERSONALES				\$	92,506.56					\$	92,506.56
5	1	1	1	3	12	31111	6	M27	28INM	152	000E	1	11301	15	2111100	2021	10101001	1	1	SUELDO BASE AL PERSONAL DE CONFIANZA	\$	72,000.00			\$	72,000.00					
5	1	1	3	2	12	31111	6	M27	28INM	152	000E	1	13201	15	2111100	2021	10101001	1	1	PRIMA VACACIONAL	\$	1,500.00			\$	1,500.00					
5	1	1	3	2	12	31111	6	M27	28INM	152	000E	1	13202	15	2111100	2021	10101001	1	1	AGUINALDO	\$	6,000.00			\$	6,000.00					
5	1	1	5	4	12	31111	6	M27	28INM	152	000E	1	15402	15	2111100	2021	10101001	1	1	COMPENSACION FIJA	\$	13,006.56			\$	13,006.56					
																				MATERIALES Y SUMINISTROS				\$	10,000.00					\$	10,000.00
5	1	2	1	1	12	31111	6	M27	28INM	152	000E	1	21101	15	2112000	2021	20101001	1	1	MATERIALES Y UTILES DE OFICINA	\$	5,000.00			\$	5,000.00					
5	1	2	1	4	12	31111	6	M27	28INM	152	000E	1	21401	15	2112000	2021	20101001	1	1	MATERIALES Y UTILES CONSUMIBLES DE COMPUTO	\$	5,000.00			\$	5,000.00					

Autorizó:
Presidente Municipal
 Lic. Elizabeth Mendoza Damacio
PRESIDENCIA
 H. AYUNTAMIENTO CONSTITUCIONAL DE CUETZALA DEL PROGRESO
 ADMINISTRACION 2021 - 2024

V. B.º

SINDICADO
Sindico Procurador
 C. Gabriel Najera Miranda
 H. AYUNTAMIENTO CONSTITUCIONAL DE CUETZALA DEL PROGRESO
 ADMINISTRACION 2021 - 2024

Elaboró:
Tesoro Municipal
 Lic. Gustavo Salgado Bahena
TESORERÍA
 H. AYUNTAMIENTO CONSTITUCIONAL DE CUETZALA DEL PROGRESO
 ADMINISTRACION 2021 - 2024

Revisó:
Contralor Interno
 Lic. Manuel Vazquez Basilio
AYUNTAMIENTO CONSTITUCIONAL DE CUETZALA DEL PROGRESO, GRO.
ORGANO DE CONTROL INTERNO ADMINISTRACION



H. AYUNTAMIENTO CONSTITUCIONAL DE CUETZALA DEL PROGRESO, GUERRERO
PRESUPUESTO DE EGRESOS CORRESPONDIENTE AL EJERCICIO FISCAL 2022

FPE-2

CODIGO UEG													UNIDAD ADMINISTRATIVA				RAMO O FONDO:		ESTRUCTURA									
29PAM													DIRECCION DEL PANTEON MUNICIPAL				RAMO XXVIII - GTO. CORRIENTE		PRESUPUESTO DE EGRESOS 2022									
-	C	O	G	-	EF	UA	R/S	UR	UEG	FFF	Pp	TG	COG	FF_D	CE	EJF	AI	DES1	DES2	NOMBRE / CONCEPTO / CUENTA				01 GASTO CORRIENTE	02 GASTO DE CAPITAL	02 DEUDA PUBLICA	TOTAL DEL PRESUPUESTO	
																				TIPO DE GASTO (1 CORRIENTE, 2 CAPITAL, 3 DEUDA)	\$	303.506,56	\$	-	\$	-	\$	303.506,56
																				SERVICIOS PERSONALES	\$	133.506,56	\$		\$		133.506,56	
5	1	1	1	3	12	31111	6	M27	29PAM	152	000E	1	11301	15	2111100	2021	10101001	1	1	SUELDO BASE AL PERSONAL DE CONFIANZA	\$	120.000,00	\$		\$	120.000,00		
5	1	1	3	2	12	31111	6	M27	29PAM	152	000E	1	13201	15	2111100	2021	10101001	1	1	PRIMA VACACIONAL	\$	2.500,00	\$		\$	2.500,00		
5	1	1	3	2	12	31111	6	M27	29PAM	152	000E	1	13202	15	2111100	2021	10101001	1	1	AGUINALDO	\$	10.000,00	\$		\$	10.000,00		
5	1	1	5	4	12	31111	6	M27	29PAM	152	000E	1	15402	15	2111100	2021	10101001	1	1	COMPENSACION FIJA	\$	1.006,56	\$		\$	1.006,56		
2	0	0	0																	MATERIALES Y SUMINISTROS	\$	170.000,00	\$		\$	170.000,00		
5	1	2	1	1	12	31111	6	M27	29PAM	152	000E	1	21101	15	2112000	2021	20101001	1	1	MATERIALES Y UTILES DE OFICINA	\$	5.000,00	\$		\$	5.000,00		
5	1	2	1	4	12	31111	6	M27	29PAM	152	000E	1	21401	15	2112000	2021	20101001	1	1	MATERIALES Y UTILES CONSUMIBLES DE COMPUTO	\$	5.000,00	\$		\$	5.000,00		
5	1	2	1	6	12	31111	6	M27	29PAM	152	000E	1	21601	15	2112000	2021	20101001	1	1	MATERIAL DE LIMPIEZA	\$	10.000,00	\$		\$	10.000,00		
5	1	2	4	2	12	31111	6	M27	29PAM	152	000E	1	24201	15	2112000	2021	20101001	1	1	CEMENTO Y PRODUCTOS DE CONCRETO.	\$	60.000,00	\$		\$	60.000,00		
5	1	2	4	7	12	31111	6	M27	29PAM	152	000E	1	24701	15	2112000	2021	20101001	1	1	ARTICULOS METALICOS PARA LA CONSTRUCCION	\$	50.000,00	\$		\$	50.000,00		
5	1	2	4	9	12	31111	6	M27	29PAM	152	000E	1	24801	15	2112000	2021	20101001	1	2	OTROS MATERIALES DE CONSTRUCCION Y REPARACION	\$	20.000,00	\$		\$	20.000,00		
5	1	2	9	1	12	31111	6	M27	29PAM	152	000E	1	29101	15	2112000	2021	20101001	1	1	HERRAMIENTAS MENORES	\$	20.000,00	\$		\$	20.000,00		



Autorizó:

Presidente Municipal
Lic. Elizabeth Mendoza Damacio
H. AYUNTAMIENTO CONSTITUCIONAL DE CUETZALA DEL PROGRESO ADMINISTRACION 2021 - 2024



V. B.º

SINDICATURA
H. AYUNTAMIENTO CONSTITUCIONAL DE CUETZALA DEL PROGRESO ADMINISTRACION 2021 - 2024
Sindico Procurador
C. Gabriel Najera Miranda



Pagó:

TESORERIA
H. AYUNTAMIENTO CONSTITUCIONAL DE CUETZALA DEL PROGRESO ADMINISTRACION 2021 - 2024
Lic. Gustavo Salgado Bahena



Revisó:

AYUNTAMIENTO CONSTITUCIONAL DE CUETZALA DEL PROGRESO GUERRERO
Lic. Manuel Vazquez Basilio
Contralor Interno
ORGANO DE CONTROL INTERNO ADMINISTRACION

[Handwritten signatures and initials]

**ANALÍTICO DE PLAZAS
&
TABULADOR DE SUELDOS Y SALARIOS**

[Handwritten mark]

[Handwritten mark]

E-

M J

[Handwritten mark]

J M

[Handwritten mark]

f
 m
 E J
 J
 Y
 N

Guerrero / Cuetzala del Progreso
Analitico de plazas – Tabulador de Sueldos y Salarios

Plaza/puesto	Número de plazas	Remuneraciones Mensuales	
		De	Hasta
Gasto Corriente	63		
Presidente Municipal	1	\$16,000.00	\$28,500.00
Sindico Procurador	1	\$12,000.00	\$20,500.00
Regidores Municipales	6	\$10,000.00	\$18,000.00
Secretaria General	1	\$8,000.00	\$12,000.00
Tesorero Municipal	1	\$8,000.00	\$12,000.00
Contador General	1	\$8,000.00	\$10,200.00
Subsecretaria Primer Nivel	1	\$8,000.00	\$10,200.00
Jefta de Administracion	1	\$6,000.00	\$10,200.00
Oficial de Registro Civil	2	\$6,000.00	\$10,200.00
Titular de Control Interno	1	\$6,000.00	\$10,000.00
Director de Area	14	\$5,000.00	\$10,000.00
Asesora	1	\$5,000.00	\$6,000.00
Coordinador	1	\$5,000.00	\$8,000.00
Auxiliar Contable	2	\$5,000.00	\$8,200.00
Subdirector de Area	1	\$4,000.00	\$8,200.00
Chofer	4	\$4,000.00	\$6,200.00
Secretaria	6	\$4,000.00	\$6,200.00
Auxiliar Administrativos	12	\$4,000.00	\$8,150.00
Fontanero	2	\$4,000.00	\$6,200.00
Electricista	1	\$3,000.00	\$6,200.00
Maestra	1	\$4,000.00	\$5,000.00
Intendente / Barrendero	2	\$4,000.00	\$5,000.00
Jardinero	1	\$4,000.00	\$5,000.00
Seguridad Publica	20		
Director	2	\$6,000.00	\$10,200.00
Operador de Maquinaria	1	\$6,000.00	\$10,200.00
Coordinador	2	\$5,000.00	\$10,000.00
Chofer	3	\$5,000.00	\$10,000.00
Secretaria	2	\$5,000.00	\$7,000.00
Paramedico	3	\$6,000.00	\$6,200.00
Enfermera	1	\$6,000.00	\$6,200.00
Auxiliares	5	\$5,000.00	\$6,200.00
Intendente	1	\$4,500.00	\$5,000.00

Autorizo:

Presidente Municipal
Elizabeth Mendoza
Daniatio

H. AYUNTAMIENTO
 CONSTITUCIONAL DE
 CUETZALA DEL PROGRESO
 ADMINISTRACION
 2021 - 2024

Verifica:

Sindico Procurador
Gabriel Najera
Miranda

H. AYUNTAMIENTO
 CONSTITUCIONAL DE
 CUETZALA DEL PROGRESO
 ADMINISTRACION
 2021 - 2024

Elaboró:

Tesorero Municipal
Salgado
Palena

H. AYUNTAMIENTO
 CONSTITUCIONAL DE
 CUETZALA DEL PROGRESO
 ADMINISTRACION
 2021 - 2024

Revisó:

Contralor Interno
Manuel Vazquez
Basilio

ORGANO DE
 CONTROL INTERNO
 ADMINISTRACION

H. Ayuntamiento Municipal de Cuetzalá del Progreso, Grm.
2021 - 2024
Tabulador Salarial y Analítico de Plazas 2022
FONDO: GASTO CORRIENTE

NO. PROG.	AREA DE ADSCRIPCION	DENOMINACION O DESCRIPCION DEL PUESTO (CATEGORIA)	SUELDO MENSUAL BRUTO	SUELDO MENSUAL BRUTO
1	PRESIDENCIA MUNICIPAL	PRESIDENTA MUNICIPAL	\$ 26,975.64	\$ 25,000.00
2	PRESIDENCIA MUNICIPAL	AUX. ADMINISTRATIVO	\$ 4,000.00	\$ 4,000.00
3	SINDICATURA MUNICIPAL	SINDICO PROCURADOR	\$ 19,169.02	\$ 18,000.00
4	SINDICATURA MUNICIPAL	ASESORA	\$ 6,083.88	\$ 6,000.00
5	SINDICATURA MUNICIPAL	SECRETARIA	\$ 5,000.00	\$ 5,000.00
6	SALA DE REGIDORES	COMISION DE DESARROLLO RURAL, MEDIO AMBIENTE Y RECURSOS NATURALES	\$ 17,833.34	\$ 17,000.00
7	SALA DE REGIDORES	COMISION DE DESARROLLO URBANO Y OBRAS PUBLICAS	\$ 17,833.34	\$ 17,000.00
8	SALA DE REGIDORES	COMISION DE DESARROLLO SOCIAL Y FOMENTO AL EMPLEO	\$ 17,833.34	\$ 17,000.00
9	SALA DE REGIDORES	COMISION DE SALUD PUBLICA, ASISTENCIA SOCIAL, COMERCIO Y ABASTO POPULAR	\$ 17,833.34	\$ 17,000.00
10	SALA DE REGIDORES	COMISION DE EDUCACION, JUVENTUD, CULTURA, RECREACION Y ESPECTACULOS	\$ 17,833.34	\$ 17,000.00
11	SALA DE REGIDORES	COMISION DE ATENCION Y PARTICIPACION SOCIAL DE MIGRANTES	\$ 17,833.34	\$ 17,000.00
12	SALA DE REGIDORES	SECRETARIA	\$ 6,083.88	\$ 6,000.00
13	SALA DE REGIDORES	SECRETARIA DE REGIDURIAS	\$ 5,000.00	\$ 5,000.00
14	SECRETARIA GENERAL	SECRETARIO GENERAL	\$ 10,083.88	\$ 10,000.00
15	SECRETARIA GENERAL	SUBSECRETARIA DE ATENCION CIUDADANA	\$ 10,083.88	\$ 10,000.00
16	DIRECCION JURIDICA	POR DEFINIR	\$ 5,000.00	\$ 5,000.00
17	DIRECCION DE TRANSPARENCIA	DIRECTORA	\$ 6,083.88	\$ 6,000.00
18	DIRECCION DE TRANSPARENCIA	SECRETARIA	\$ 6,083.88	\$ 6,000.00
19	TESORERIA MUNICIPAL	TESORERO MUNICIPAL	\$ 12,833.34	\$ 12,000.00
20	TESORERIA MUNICIPAL	CONTADORA GENERAL	\$ 9,596.28	\$ 9,000.00
21	TESORERIA MUNICIPAL	AUX. CONTABLE	\$ 8,083.88	\$ 8,000.00
22	TESORERIA MUNICIPAL	AUX. CONTABLE	\$ 8,083.88	\$ 8,000.00
23	TESORERIA MUNICIPAL	SECRETARIA	\$ 6,083.88	\$ 6,000.00
24	JEFATURA DE ADMINISTRACION	JEFA/DIRECTORA ADMINISTRACION	\$ 10,083.88	\$ 10,000.00
25	REGISTRO CIVIL	OFICIAL DEL REGISTRO CIVIL 01	\$ 10,083.88	\$ 10,000.00
26	REGISTRO CIVIL	SECRETARIA DE OFICIAIA 1	\$ 4,000.00	\$ 4,000.00
27	REGISTRO CIVIL	OFICIAL DEL REGISTRO CIVIL 02	\$ 6,083.88	\$ 6,000.00
28	DIF MUNICIPAL	DIRECTOR	\$ 10,083.88	\$ 10,000.00
29	DIF MUNICIPAL	CHOFER	\$ 5,000.00	\$ 5,000.00
30	DIF MUNICIPAL	AUXILIAR GENERAL	\$ 5,000.00	\$ 5,000.00
31	DIF MUNICIPAL	MAESTRIA MUNICIPAL	\$ 4,000.00	\$ 4,000.00
32	CATASTRO	DIRECTOR	\$ 8,083.88	\$ 8,000.00

F
5.3
R

E

X

H. Ayuntamiento Municipal de Cuetzalá del Progreso, Grn.
 2021 - 2024
 Tabulador Salarial y Analítico de Plazas 2022
 FONDO: GASTO CORRIENTE

NO. PROG.	AREA DE ADSCRIPCION	DENOMINACION O DESCRIPCION DEL PUESTO (CATEGORIA)	SUELDO MENSUAL BRUTO	SUELDO MENSUAL BRUTO
33	CATASTRO	SUBDIRECTORA DE CATASTRO	\$ 8,083,388	\$ 8,000,000
34	CATASTRO	AUX. ADMINISTRATIVO	\$ 4,000,000	\$ 4,000,000
35	DESARROLLO RURAL	DIR. DESARROLLO RURAL	\$ 7,083,388	\$ 7,000,000
36	DIRECCION DE LA MUJER Y DEPORTES	DIRECTORA DE LA MUJER Y EL DEPORTE	\$ 6,083,388	\$ 6,000,000
37	EVALUACION DEL DESEMPEÑO	COORDINADORA EVALUACION AL DESEMPEÑO	\$ 6,083,388	\$ 6,000,000
38	SERVICIOS GENERALES	AUX. ADMINISTRATIVO	\$ 9,083,388	\$ 9,000,000
39	SERVICIOS GENERALES	AUX. ADMINISTRATIVO	\$ 7,083,388	\$ 7,000,000
40	SERVICIOS GENERALES	INTENDENTE	\$ 4,000,000	\$ 4,000,000
41	SERVICIOS GENERALES	CHOFER DE PIPA	\$ 8,083,388	\$ 8,000,000
42	SERVICIOS GENERALES	AUXILIAR DEL CHOFER	\$ 4,000,000	\$ 4,000,000
43	SERVICIOS GENERALES	CHOFER EN GENERAL	\$ 6,083,388	\$ 6,000,000
44	SERVICIOS GENERALES	JARDINERO ZOCALO	\$ 4,000,000	\$ 4,000,000
45	SERVICIOS GENERALES	CHOFER	\$ 8,083,388	\$ 8,000,000
46	SERVICIOS GENERALES	INTENDENTE	\$ 4,000,000	\$ 4,000,000
47	DESARROLLO SOCIAL	DIRECTOR DE DESARROLLO SOCIAL	\$ 7,083,388	\$ 7,000,000
48	OBRAS PUBLICAS	DIRECTOR	\$ 10,083,388	\$ 10,000,000
49	OBRAS PUBLICAS	AUXILIAR ADMINISTRATIVO	\$ 8,083,388	\$ 8,000,000
50	OBRAS PUBLICAS	AUXILIAR ADMINISTRATIVO	\$ 7,083,388	\$ 7,000,000
51	OBRAS PUBLICAS	AUXILIAR TECNICO	\$ 7,083,388	\$ 7,000,000
52	CONTABILORIA INTERNA	CONTADOR	\$ 8,083,388	\$ 8,000,000
53	DIRECCION DE ALUMBRADO PUBLICO	DIRECTOR DE ALUMBRADO PUBLICO	\$ 10,083,388	\$ 10,000,000
54	DIRECCION DE ALUMBRADO PUBLICO	ELECTRICISTA	\$ 6,083,388	\$ 6,000,000
55	SALUD MUNICIPAL	DIRECTOR SALUD MUNICIPAL	\$ 10,083,388	\$ 10,000,000
56	CULTURA Y ASUNTOS INDIGENAS	DIRECTORA	\$ 5,000,000	\$ 5,000,000
57	AGUA POTABLE	DIRECTOR	\$ 7,083,388	\$ 7,000,000
58	AGUA POTABLE	AUXILIAR DE FONTANERO	\$ 4,000,000	\$ 4,000,000
59	AGUA POTABLE	FONTANERO LOC. CUAXILOTLA	\$ 5,000,000	\$ 5,000,000
60	AGUA POTABLE	FONTANERO LOC. AETLANCA	\$ 4,000,000	\$ 4,000,000
61	INMULIERES	DIRECTORA	\$ 7,083,388	\$ 7,000,000
62	INMULIERES	DIRECTOR	\$ 6,083,388	\$ 6,000,000
63	PANTEON MUNICIPAL	AUXILIAR GENERAL	\$ 4,000,000	\$ 4,000,000

PRESIDENCIA
 Autorizo:
 H. AYUNTAMIENTO CONSTITUCIONAL DE CUETZALÁ DEL PROGRESO ADMINISTRACIÓN 2021 - 2024

SINDICATURA
 Síndico Procurador
 H. A.C. Gabriel Nájera Miranda
 CONSTITUCIONAL DE CUETZALÁ DEL PROGRESO ADMINISTRACIÓN 2021 - 2024

TESORERÍA
 Tesorero Municipal
 H. AYUNTAMIENTO CONSTITUCIONAL DE CUETZALÁ DEL PROGRESO ADMINISTRACIÓN 2021 - 2024

ORGANO DE CONTROL INTERNO
 Director del Organismo de Control Interno
 H. AYUNTAMIENTO CONSTITUCIONAL DE CUETZALÁ DEL PROGRESO, GRO. ADMINISTRACIÓN 2021 - 2024



Handwritten signatures and initials in blue ink, including a large 'H' and 'F' at the top right, and other initials at the bottom right.

5
 y
 y
 y

H. Ayuntamiento Municipal de Cuetzala del Progreso, Grm.

2021 - 2024

Tabulador Salarial y Analítico de Pizcas 2022

FONDO: GASTO CORRIENTE

NO. PROG.	AREA DE ADSCRIPCION	DENOMINACION O DESCRIPCION DEL PUESTO (CATEGORIA)	SUELDO MENSUAL BRUTO	SUELDO MENSUAL BRUTO
 Regidora: 	COMISIÓN DE Desarrollo Rural, Medio DESARROLLO Ambiente y Recursos Naturales y OBRAS PÚBLICAS C. María Bustamante Mendoza H. AYUNTAMIENTO CONSTITUCIONAL DE CIUDAD DEL PROGRESO ADMINISTRACION 2021 - 2024	 Regidora: 	COMISIÓN DE Educación, JUVENTUD, CULTURA y Espectáculos C. Hilda Jaime Salgado Aparicio H. AYUNTAMIENTO CONSTITUCIONAL DE CIUDAD DEL PROGRESO ADMINISTRACION 2021 - 2024	
 Regidora: 	COMISIÓN DE Salud Pública, Asistencia PÚBLICA Social, Comercio y Abasto Popular y Comercio C. María Salgado Cervantes H. AYUNTAMIENTO CONSTITUCIONAL DE CIUDAD DEL PROGRESO ADMINISTRACION 2021 - 2024	 Regidor: 	COMISIÓN DE ATENCIÓN SOCIAL DE MIGRANTES H. AYUNTAMIENTO CONSTITUCIONAL DE CIUDAD DEL PROGRESO ADMINISTRACION 2021 - 2024	
 Regidora: 	COMISIÓN DE Desarrollo Urbano y DESARROLLO RURAL y OBRAS PÚBLICAS H. AYUNTAMIENTO CONSTITUCIONAL DE CIUDAD DEL PROGRESO ADMINISTRACION 2021 - 2024	 Regidor: 	COMISIÓN DE ATENCIÓN SOCIAL DE MIGRANTES H. AYUNTAMIENTO CONSTITUCIONAL DE CIUDAD DEL PROGRESO ADMINISTRACION 2021 - 2024	

A

H. Ayuntamiento Municipal de Cuetzala del Progreso, Gro.

2022 - 2024

Tabulador Salarial y Analítico de Plazas 2022

FONDO: FORTAMUN

NO. PROG.	AREA DE ADSCRIPCION	DENOMINACION O DESCRIPCION DEL PUESTO (CATEGORIA)	SUELDO MENSUAL BRUTO	SUELDO MENSUAL BRUTO
1	SEGURIDAD PUBLICA	INTENDENTE	\$ 5,000.00	\$ 5,000.00
2	SEGURIDAD PUBLICA	AUXILIAR ADMINISTRATIVO	\$ 8,083.88	\$ 8,000.00
3	TRANSITO MUNICIPAL	DIRECTORA	\$ 6,083.88	\$ 6,000.00
4	TRANSITO MUNICIPAL	AUXILIAR GENERAL	\$ 5,000.00	\$ 5,000.00
5	TRANSITO MUNICIPAL	SECRETARIA	\$ 5,000.00	\$ 5,000.00
6	PROTECCION CIVIL	DIRECTOR	\$ 6,083.88	\$ 6,000.00
7	PROTECCION CIVIL	Chofer de Ambulancia	\$ 10,083.88	\$ 10,000.00
8	PROTECCION CIVIL	PARAMEDICO	\$ 6,083.88	\$ 6,000.00
9	PROTECCION CIVIL	COORDINADOR	\$ 7,083.88	\$ 7,000.00
10	PROTECCION CIVIL	CHOFER	\$ 7,083.88	\$ 7,000.00
11	PROTECCION CIVIL	AUXILIAR EN GENERAL	\$ 5,000.00	\$ 5,000.00
12	PROTECCION CIVIL	OPERADOR DE MAQUINARIA	\$ 10,083.88	\$ 10,000.00
13	PROTECCION CIVIL	PARAMEDICO	\$ 6,083.88	\$ 6,000.00
14	PROTECCION CIVIL	PARAMEDICO	\$ 6,083.88	\$ 6,000.00
15	PROTECCION CIVIL	AUXILIAR DE CHOFER DE RETRO	\$ 6,083.88	\$ 6,000.00
16	PROTECCION CIVIL	ENFERMERA	\$ 6,083.88	\$ 6,000.00
17	PROTECCION CIVIL	AUXILIAR GENERAL	\$ 5,000.00	\$ 5,000.00
18	PROTECCION CIVIL	CHOFER GENERAL	\$ 5,000.00	\$ 5,000.00
19	PROTECCION CIVIL	SECRETARIA PC	\$ 6,083.88	\$ 6,000.00
20	DIRECCION JURIDICA	POR DEFINIR	\$ 5,000.00	\$ 5,000.00

Autorizó:

Vº. Bº.

Elaboró:

Revisó:



Presidencia Municipal
C. Elizabeth Mendocza Damacio

H. AYUNTAMIENTO
CONSTITUCIONAL DE
CUETZALA DEL PROGRESO

ADMINISTRACION
2021 - 2024



Síndico Procurador
C. Gabriel Najera Miranda

H. AYUNTAMIENTO

ADMINISTRACION
2021 - 2024



Tesorero Municipal
Lic. Gustavo Salgado
PROGRESO, GRO. Basilio

H. AYUNTAMIENTO

ADMINISTRACION
2021 - 2024



Controlador Interno
Lic. Manuel Vazquez

H. AYUNTAMIENTO

ADMINISTRACION
2021 - 2024

SINDICATURA

H. AYUNTAMIENTO
CONSTITUCIONAL DE
CUETZALA DEL PROGRESO

ADMINISTRACION

ORGANO DE
CONTROL INTERNO

ADMINISTRACION



Regidora:

[Signature]

COMISION DE DESARROLLO RURAL, MEDIO AMBIENTE Y RECURSOS NATURALES
Comisión de Desarrollo Rural, Medio Ambiente y Recursos Naturales
C. **Marcebel Bustamante**
ADMINISTRACION
2021 - 2024



Regidor:

COMISION DE DESARROLLO URBANO Y OBRAS PUBLICAS
Comisión de Desarrollo Urbano y Obras Públicas
C. **Juan Baltazar Avila**
CONSTITUCIONAL DE CIERTALA DEL PROCESO ADMINISTRACION
2021 - 2024

[Handwritten signature]

[Handwritten signature]



Regidora:

[Signature]

COMISION DE SALUD PUBLICA, COMERCIO SOCIAL Y ABASTO POPULAR
Comisión de Salud Pública, Comercio Social y Abasto Popular
C. **Elena Santana Cervantes**
CONSTITUCIONAL DE CIERTALA DEL PROCESO ADMINISTRACION
2021 - 2024



Regidora:

COMISION DE DESARROLLO SOCIAL Y FOMENTO AL EMPLEO
Comisión de Desarrollo Social y Fomento al Empleo
C. **María Santos Rios Colima**
CONSTITUCIONAL DE CIERTALA DEL PROCESO ADMINISTRACION
2021 - 2024



Regidor:

[Signature]

COMISION DE EDUCACION, JUVENTUD, CULTURA, RECREACION Y ESPECTACULOS
Comisión de Educación, Juventud, Cultura, Recreación y Espectáculos
C. **Hilde Jaime Salgado**
CONSTITUCIONAL DE CIERTALA DEL PROCESO ADMINISTRACION
2021 - 2024



Regidor:

COMISION DE PARTICIPACION SOCIAL DE MIGRANTES
Comisión de Atención y Participación Social de Migrantes
C. **Rodrigo Vazquez Rios**
CONSTITUCIONAL DE CIERTALA DEL PROCESO ADMINISTRACION
2021 - 2024

[Handwritten signature]

[Handwritten signature]



GUERRERO
GOBIERNO DEL ESTADO



2021-2024
JUNTOS TRANSFORMANDO NUESTRO MUNICIPIO



Ayuntamiento Constitucional
de
Cuetzala del Progreso Guerrero

PLANTILLAS DE PERSONAL AUTORIZADO

RAMO: XXVIII (G.C.)



H. AYUNTAMIENTO MUNICIPAL CONSTITUCIONAL DE CUETZALA DEL PROGRESO, GUERRERO.

2021 - 2024

PLANTILLA DE PERSONAL AUTORIZADA

EJERCICIO FISCAL 2022

PROGRAMA: GASTO CORRIENTE

No. Prog.	No. de empleado	Nombre del empleado	Categoria, Cargo o Puesto	Area de Adscripcion	RFC	CURP	Fecha de alta	Plaza		Percepciones brutas				
								Confianza	Sindicalizado	Sueldo Mensual	Compensación Fija Mensual	Compensación Extraordinaria Mensual	Aguinaldo Anual	Prima Vacacional Anual
1	1	ELIZABETH MENDOZA DAMACIO	PRESIDENTA MUNICIPAL	PRESIDENCIA MUNICIPAL	MEDE7105112L7	MEDE710511MGRNML01	01/10/2018	X		16.000,00	10.975,64	-	16.000,00	4.000,00
2	3	ABEL BOLLAS ORTEGA	AUX. ADMINISTRATIVO	PRESIDENCIA MUNICIPAL	BOOA4308059M6	BOOA430805HGRLR803	01/10/2018	X		4.000,00	-	-	4.000,00	1.000,00
TOTAL										\$ 20.000,00	\$ 10.975,64	\$ -	\$ 20.000,00	\$ 5.000,00
ANUAL										\$ 240.000,00	\$ 131.707,68	\$ -	\$ 20.000,00	\$ 5.000,00



Autorizó:

PRESIDENCIA
H. AYUNTAMIENTO
CONSTITUCIONAL DE
CUETZALA DEL PROGRESO
ADMINISTRACION
2021 - 2024

Presidente Municipal
Lic. Elizabeth Mendoza Damacio



V. B°.

SINDICATURA
H. AYUNTAMIENTO
CONSTITUCIONAL DE
CUETZALA DEL PROGRESO
ADMINISTRACION
2021 - 2024

Síndico Procurador
H. C. Gabriel Najera Miranda

Elaboró:

TESORERÍA
H. AYUNTAMIENTO
CONSTITUCIONAL DE
CUETZALA DEL PROGRESO
ADMINISTRACION
2021 - 2024

Tesorero Municipal
Lic. Gustavo Salgado Bahena



Revisó:

**AYUNTAMIENTO
CONSTITUCIONAL DE
CUETZALA DEL PROGRESO**
ORGANO DE
CONTROL INTERNO
ADMINISTRACION

Controlador Interno
Lic. Manuel Vazquez Basilio

M R



H. AYUNTAMIENTO MUNICIPAL CONSTITUCIONAL DE CUETZALA DEL PROGRESO, GUERRERO.

2021 - 2024

PLANTILLA DE PERSONAL AUTORIZADA

EJERCICIO FISCAL 2022

PROGRAMA: GASTO CORRIENTE

No. Prog.	No. de empleado	Nombre del empleado	Categoría, Cargo o Puesto	Área de Adscripción	RFC	CURP	Fecha de alta	Plaza		Percepciones brutas								
								Confianza	Sindicalizado	Sueldo Mensual	Compensación Fija Mensual	Compensación Extraordinaria Mensual	Aguinaldo Anual	Prima Vacacional Anual				
1	S/N	GABRIEL NAJERA MIRANDA	SINDICO PROCURADOR	SINDICATURA MUNICIPAL	NAMG6302273X8	NAMG630227HGRJR800	30/09/2021	X		12.000,00	7.169,02	-	12.000,00	3.000,00				
2	S/N	YOLANDA SEGURA CALIXTO	ASESORA	SINDICATURA MUNICIPAL	SECY651012NN9	SECY651012MGRLL19	30/09/2021	X		6.000,00	83,88	-	6.000,00	1.500,00				
3	102	BANIA KAREN BAIZA APARICIO	SECRETARIA	SINDICATURA MUNICIPAL	BAAB920711P65	BAAB920711MGRZPN00	30/09/2021	X		5.000,00	-	-	5.000,00	1.250,00				
TOTAL									\$	23.000,00	\$	7.252,90	\$	-	\$	23.000,00	\$	5.750,00
ANUAL									\$	276.000,00	\$	87.034,80	\$	-	\$	23.000,00	\$	5.750,00



Autorizó:

PRESIDENCIA
 Presidente Municipal
 Lic. Elizabeth Mendoza Damacio
 H. AYUNTAMIENTO MUNICIPAL CONSTITUCIONAL DE CUETZALA DEL PROGRESO
 ADMINISTRACIÓN
 2021 - 2024



V. B°

SINDICATURA
 H. AYUNTAMIENTO MUNICIPAL CONSTITUCIONAL DE CUETZALA DEL PROGRESO
 ADMINISTRACIÓN
 2021 - 2024
 Síndico Procurador
 C. Gabriel Najera Miranda



Elaboró:

TESORERÍA
 Tesorero Municipal
 Lic. Gustavo Salgado Bahena
 H. AYUNTAMIENTO MUNICIPAL CONSTITUCIONAL DE CUETZALA DEL PROGRESO
 ADMINISTRACIÓN
 2021 - 2024



Revisó:

AYUNTAMIENTO MUNICIPAL CONSTITUCIONAL DE CUETZALA DEL PROGRESO, GRO.
 ORGANISMO DE CONTROL INTERNO ADMINISTRACIÓN
 Contralor Interno
 Lic. Manuel Vazquez Basilio

Handwritten initials and signature.



H. AYUNTAMIENTO MUNICIPAL CONSTITUCIONAL DE CUETZALA DEL PROGRESO, GUERRERO.

2021 - 2024

PLANTILLA DE PERSONAL AUTORIZADA

EJERCICIO FISCAL 2022

PROGRAMA: GASTO CORRIENTE

No. Prog.	No. de empleado	Nombre del empleado	Categoría, Cargo o Puesto	Área de Adscripción	RFC	CURP	Fecha de alta	Plaza		Percepciones brutas				
								Confianza	Sindicalizado	Sueldo Mensual	Compensación Fija Mensual	Compensación Extraordinaria Mensual	Aguinaldo Anual	Prima Vacacional Anual
1	S/N	MARCELA BUSTAMANTE MENDOZA	COMISION DE DESARROLLO RURAL MEDIO	SALA DE REGIDORES	BUMM850927JU9	BUMM850927MGRSNR07	30/09/2021	X		10.000,00	7.833,34	-	10.000,00	2.500,00
2	S/N	JUAN BAIZA AVILA	COMISION DE DESARROLLO URBANO Y OBRAS	SALA DE REGIDORES	BAAJ	BAAJ	30/09/2021	X		10.000,00	7.833,34	-	10.000,00	2.500,00
3	S/N	MARIA SANTOS RIOS COLIMA	COMISION DE DESARROLLO SOCIAL Y FOMENTO	SALA DE REGIDORES	RIC6805025A0	RIC680502MGR5LN08	30/09/2021	X		10.000,00	7.833,34	-	10.000,00	2.500,00
4	S/N	MA. ELENA SANTANA CERVANTES	COMISION DE SALUD PUBLICA, ASISTENCIA SOCIAL	SALA DE REGIDORES	SACE750113AL1	SACE750113MGRNRL09	30/09/2021	X		10.000,00	7.833,34	-	10.000,00	2.500,00
5	S/N	HILDE JAIME SALGADO APARICIO	COMISION DE EDUCACION, JUVENTUD	SALA DE REGIDORES	SAAH981213MT5	SAAH981213HGRPL12	30/09/2021	X		10.000,00	7.833,34	-	10.000,00	2.500,00
6	S/N	RODRIGO VAZQUEZ RIOS	COMISION DE ATENCION Y PARTICIPACION	SALA DE REGIDORES	VARR8203131F7	VARR820313HGRZSD07	30/09/2021	X		10.000,00	7.833,34	-	10.000,00	2.500,00
7	8	ELVIA FERNANDEZ MIRANDA	SECRETARIA	SALA DE REGIDORES	FEME720928RG9	FEME720928MGRRRLO4	01/10/2018	X		6.000,00	83,88	-	6.000,00	1.500,00
8	129	MARIA DOLORES DIAZ BAUTISTA	SECRETARIA DE REGIDURIAS	SALA DE REGIDORES	DIBD9307028P2	DIBD930702MGRZTL00	30/09/2021	X		5.000,00	-	-	5.000,00	1.250,00
TOTAL										\$ 71.000,00	\$ 47.083,92	\$ -	\$ 71.000,00	\$ 17.750,00
ANUAL										\$ 852.000,00	\$ 565.007,04	\$ -	\$ 71.000,00	\$ 17.750,00



Autorizó:

PRESIDENCIA
H. AYUNTAMIENTO
CONSTITUCIONAL DE
CUETZALA DEL PROGRESO
ADMINISTRACIÓN
2021 - 2024

Presidente Municipal



V. B°.

SINDICATURA
H. AYUNTAMIENTO
CONSTITUCIONAL DE
CUETZALA DEL PROGRESO
ADMINISTRACIÓN
2021 - 2024

Sindico Procurador



Abogado

TESORERIA
H. AYUNTAMIENTO
CONSTITUCIONAL DE
CUETZALA DEL PROGRESO
ADMINISTRACIÓN
2021 - 2024

Municipal



Revisó:

AYUNTAMIENTO
CONSTITUCIONAL DE
CUETZALA DEL
PROGRESO, OR
**ORGANO DE
CONTROL INTERNO**
ADMINISTRACIÓN

Contralor Interno



H. AYUNTAMIENTO MUNICIPAL CONSTITUCIONAL DE CUETZALA DEL PROGRESO, GUERRERO.

2021 - 2024

PLANTILLA DE PERSONAL AUTORIZADA

EJERCICIO FISCAL 2022

PROGRAMA: GASTO CORRIENTE

No. Prog.	No. de empleado	Nombre del empleado	Categoría, Cargo o Puesto	Área de Adscripción	RFC	CURP	Fecha de alta	Plaza		Percepciones brutas				
								Confianza	Sindicalizado	Sueldo Mensual	Compensación Fija Mensual	Compensación Extraordinaria Mensual	Aguinaldo Anual	Prima Vacacional Anual
1	5	HECTOR SALGADO RABADAN	SECRETARIO GENERAL	SECRETARIA GENERAL	SARHB40911 JMO	SARHB40911H GRLBC02	01/10/2018	X		6.000,00	4.083,88	-	6.000,00	1.500,00
2	2	ANA AYALI BAIZA ROMERO	SUBSECRETARIA DE ATENCION CIUDADANA	SECRETARIA GENERAL	BARA860828 IS1	BARA860828 MGRZMND1	01/10/2018	X		6.000,00	4.083,88	-	6.000,00	1.500,00
TOTAL										\$ 12.000,00	\$ 8.167,76	\$ -	\$ 12.000,00	\$ 3.000,00
ANUAL										\$ 144.000,00	\$ 98.013,12	\$ -	\$ 12.000,00	\$ 3.000,00

 Autorizó:
 Presidente Municipal
 Lic. Elizabeth Mendoza Damacio
 H. AYUNTAMIENTO
 CONSTITUCIONAL DE
 CUETZALA DEL PROGRESO
 ADMINISTRACION
 2021 2024

 V. B.
 Síndico Procurador
 C. Gabriel Najera Miranda
 H. AYUNTAMIENTO
 CONSTITUCIONAL DE
 CUETZALA DEL PROGRESO
 ADMINISTRACION
 2021 - 2024

 Autorizó:
 Tesorero Municipal
 Lic. Roberto Barrido Bahena
TESORERIA
 H. AYUNTAMIENTO
 CONSTITUCIONAL DE
 CUETZALA DEL PROGRESO
 ADMINISTRACION
 2021 - 2024

 Revisó:
 AYUNTAMIENTO
 CONSTITUCIONAL DE
 CUETZALA DEL
 PROGRESO
 CONTRALOR INTERNO
 Lic. Manuel Vazquez Basilio
**ORGANO DE
 CONTROL INTERNO**
 ADMINISTRACION

Handwritten initials: MR



H. AYUNTAMIENTO MUNICIPAL CONSTITUCIONAL DE CUETZALA DEL PROGRESO, GUERRERO.

2021 - 2024

PLANTILLA DE PERSONAL AUTORIZADA

EJERCICIO FISCAL 2022

PROGRAMA: GASTO CORRIENTE

No. Prog.	No. de empleado	Nombre del empleado	Categoria, Cargo o Puesto	Area de Adscripcion	RFC	CURP	Fecha de alta	Plaza		Percepciones brutas				
								Confianza	Sindicalizado	Sueldo Mensual	Compensación Fija Mensual	Compensación Extraordinaria Mensual	Aguinaldo Anual	Prima Vacacional Anual
1	S/N	DIRECTOR (A) POR DEFINIR	DIRECTOR	DIRECCION JURIDICA	POR DEFINIR	POR DEFINIR	POR DEFINIR	X		5.000,00	-	-	5.000,00	1.250,00
TOTAL										\$ 5.000,00	\$ -	\$ -	\$ 5.000,00	\$ 1.250,00
ANUAL										\$ 60.000,00	\$ -	\$ -	\$ 5.000,00	\$ 1.250,00

Autorizó:

Presidente Municipal
Lic. Elizabeth Mendoza Damacio

PRESIDENCIA
H. AYUNTAMIENTO
CONSTITUCIONAL DE
CUETZALA DEL PROGRESO
ADMINISTRACION
2021 2024

Vº. Bº.

SINDICATURA
H. AYUNTAMIENTO
CONSTITUCIONAL DE
CUETZALA DEL PROGRESO
ADMINISTRACION
2021 - 2024

Sindico Procurador
C. Gabriel Najera Miranda

Elaboró:

TESORERIA
H. AYUNTAMIENTO
CONSTITUCIONAL DE
CUETZALA DEL PROGRESO
ADMINISTRACION
2021 - 2024

Lic. Gustavo Salgado Bahena

Revisó:

AYUNTAMIENTO
CONSTITUCIONAL DE
CUETZALA DEL
PROGRESO, GRO.
ORGANO DE
CONTROL INTERNO
ADMINISTRACION

Controlador Interno
Lic. Manuel Vazquez Basilio

M R



H. AYUNTAMIENTO MUNICIPAL CONSTITUCIONAL DE CUETZALA DEL PROGRESO, GUERRERO.

2021 - 2024

PLANTILLA DE PERSONAL AUTORIZADA

EJERCICIO FISCAL 2022

PROGRAMA: GASTO CORRIENTE

No. Prog.	No. de empleado	Nombre del empleado	Categoría, Cargo o Puesto	Área de Adscripción	RFC	CURP	Fecha de alta	Plaza		Percepciones brutas				
								Confianza	Sindicalizado	Sueldo Mensual	Compensación Fija Mensual	Compensación Extraordinaria Mensual	Aguinaldo Anual	Prima Vacacional Anual
1	59	KAREN STEPHANIE ABARCA GARCIA	DIRECTORA	DIRECCION DE TRANSPARENCIA	AAGK930106LM1	AAGK930106MGRBR07	01/05/2019	X		6.000,00	83,88	-	6.000,00	1.500,00
2	15	MARGARITA BAILON LAGUNAS	SUBDIRECTORA	DIRECCION DE TRANSPARENCIA	BALM780610JKO	BALM780610MGRGRO9	01/10/2018	X		6.000,00	83,88	-	6.000,00	1.500,00
TOTAL										\$ 12.000,00	\$ 167,76	\$ -	\$ 12.000,00	\$ 3.000,00
ANUAL										\$ 144.000,00	\$ 2.013,12	\$ -	\$ 12.000,00	\$ 3.000,00



Autorizó:

PRESIDENCIA
H. AYUNTAMIENTO
CONSTITUCIONAL DE
CUETZALA DEL PROGRESO
ADMINISTRACIÓN
2021 2024

Presidente Municipal
Lic. Elizabeth Mendoza Damacio



Vº. Bº.

SINDICATURA

H. AYUNTAMIENTO
CONSTITUCIONAL DE
CUETZALA DEL PROGRESO
ADMINISTRACIÓN
2021 - 2024

Sindico Procurador
Lic. Gabriel Najera Miranda

Elaboró:



TESORERÍA
H. AYUNTAMIENTO
CONSTITUCIONAL DE
CUETZALA DEL PROGRESO
ADMINISTRACIÓN
2021 - 2024

Presidente Municipal
Lic. Gustavo Salgado Bahena



Revisó:

AYUNTAMIENTO
CONSTITUCIONAL DE
CUETZALA DEL
PROGRESO
ORGANO DE
CONTROL INTERNO
ADMINISTRACIÓN

Controlador Interno
Lic. Manuel Vazquez Basilio



H. AYUNTAMIENTO MUNICIPAL CONSTITUCIONAL DE CUETZALA DEL PROGRESO, GUERRERO.

2021 - 2024

PLANTILLA DE PERSONAL AUTORIZADA

EJERCICIO FISCAL 2022

PROGRAMA: GASTO CORRIENTE

No. Prog.	No. de empleado	Nombre del empleado	Categoría, Cargo o Puesto	Área de Adscripción	RFC	CURP	Fecha de alta	Plaza		Percepciones brutas				
								Confianza	Sindicalizado	Sueldo Mensual	Compensación Fija Mensual	Compensación Extraordinaria Mensual	Aguinaldo Anual	Prima Vacacional Anual
1	16	GUSTAVO SALGADO BAHENA	TESORERO MUNICIPAL	TESORERIA MUNICIPAL	SABG880826N10	SABG880826H GRLH508	01/10/2018	X		10.000,00	2.833,34	-	10.000,00	2.500,00
2	17	ALICIA DE LA CRUZ MILLAN	CONTADORA GENERAL	TESORERIA MUNICIPAL	CUMAB30609694	CUMAB30609 MGRRL04	01/10/2018	X		8.000,00	1.596,28	-	8.000,00	2.000,00
3	18	MARYLI FARIAS GUDIVAR	AUX. CONTABLE	TESORERIA MUNICIPAL	AAVF860827NB7	AAVF860827H GRDRR05	01/10/2018	X		6.000,00	2.083,88	-	6.000,00	1.500,00
4	67	ALEJANDRINO PEREZ ROMERO	AUX. CONTABLE	TESORERIA MUNICIPAL	PERA871101Q12	PERA871101H GRRML04	01/10/2018	X		6.000,00	2.083,88	-	6.000,00	1.500,00
5	31	MARIELA SEGURA TAMPA	SECRETARIA	TESORERIA MUNICIPAL	TASM970917QWA	TASM970917 MGRMG03	01/10/2018	X		6.000,00	83,88	-	6.000,00	1.500,00
TOTAL										\$ 36.000,00	\$ 8.681,26	\$ -	\$ 36.000,00	\$ 9.000,00
ANUAL										\$ 432.000,00	\$ 104.175,12	\$ -	\$ 36.000,00	\$ 9.000,00



Autorizo:

Presidente Municipal

Lic. Elizabeth Mendoza Damacio



B°

Sindico Procurador

C. Gabriel Najera Miranda

SINDICATURA

H. AYUNTAMIENTO CONSTITUCIONAL DE CUETZALA DEL PROGRESO

ADMINISTRACIÓN 2021 - 2024



Elaboró:

Tesorero Municipal

Lic. Gustavo Salgado Bahena

TESORERIA

H. AYUNTAMIENTO CONSTITUCIONAL DE CUETZALA DEL PROGRESO ADMINISTRACIÓN 2021 - 2024



Revisó:

AYUNTAMIENTO CONSTITUCIONAL DE CUETZALA DEL PROGRESO, GRO

ORGANO DE CONTROL INTERNO ADMINISTRACIÓN

Contralor Interno

Lic. Manuel Vazquez Basilio

PRESIDENCIA
H. AYUNTAMIENTO CONSTITUCIONAL DE CUETZALA DEL PROGRESO
ADMINISTRACION
2021 2024



H. AYUNTAMIENTO MUNICIPAL CONSTITUCIONAL DE CUETZALA DEL PROGRESO, GUERRERO.

2022 - 2024

PLANTILLA DE PERSONAL AUTORIZADA

EJERCICIO FISCAL 2022

PROGRAMA: GASTO CORRIENTE

No. Prog.	No. de empleado	Nombre del empleado	Categoría, Cargo o Puesto	Área de Adscripción	RFC	CURP	Fecha de alta	Plaza		Percepciones brutas				
								Confianza	Sindicalizado	Sueldo Mensual	Compensación Fija Mensual	Compensación Extraordinaria Mensual	Aguinaldo Anual	Prima Vacacional Anual
1	19	VLADIMIR MARTINEZ REYNOSA	OFICIAL DEL REGISTRO CIVIL 01	REGISTRO CIVIL	MARV9201139Z1	MARV920113HGRRYL07	01/10/2018	X		6,000.00	4,083.88	-	6,000.00	1,500.00
2	107	USBETH ARTEAGA TREJO	SECRETARIA DE OFICIALIA 1	REGISTRO CIVIL	SEPA850827JG3	AETL980628MGRRRS04	01/10/2018	X		4,000.00	-	-	4,000.00	1,000.00
3	88	EMA ARCE SALDAÑA	OFICIAL DEL REGISTRO CIVIL 02	REGISTRO CIVIL	AESE670225E57	AESE670225MGRRRLM00	30/09/2022	X		6,000.00	83.88	-	6,000.00	1,500.00
								TOTAL		\$ 16,000.00	\$ 4,167.76	\$ -	\$ 16,000.00	\$ 4,000.00
								ANUAL		\$ 192,000.00	\$ 50,013.12	\$ -	\$ 16,000.00	\$ 4,000.00



PRESIDENCIA

H. AYUNTAMIENTO CONSTITUCIONAL DE CUETZALA DEL PROGRESO, GUERRERO
ADMINISTRACION
2021 - 2024
Autorizo:
Lic. Elizabeth Mendoza Damacio
Presidente Municipal



SINDICATURA

H. AYUNTAMIENTO CONSTITUCIONAL DE CUETZALA DEL PROGRESO, GUERRERO
ADMINISTRACION
2021 - 2024
Vº. Bº.
Lic. Gabriel Najera Miranda
Síndico Procurador



TESORERÍA

H. AYUNTAMIENTO CONSTITUCIONAL DE CUETZALA DEL PROGRESO, GUERRERO
ADMINISTRACION
2021 - 2024
Elaboró:
Lic. Gustavo Salgado Bahena
Tesorero Municipal



AYUNTAMIENTO CONSTITUCIONAL DE CUETZALA DEL PROGRESO, GUERRERO
ORGANO DE CONTROL INTERNO
Lic. Manuel Vazquez Basilio
Contralor Interno



H. AYUNTAMIENTO MUNICIPAL CONSTITUCIONAL DE CUETZALA DEL PROGRESO, GUERRERO.

2021 - 2024

PLANTILLA DE PERSONAL AUTORIZADA

EJERCICIO FISCAL 2022

PROGRAMA: GASTO CORRIENTE

No. Prog.	No. de empleado	Nombre del empleado	Categoría, Cargo o Puesto	Área de Adscripción	RFC	CURP	Fecha de alta	Plaza		Percepciones brutas				
								Confianza	Sindicalizado	Sueldo Mensual	Compensación Fija Mensual	Compensación Extraordinaria Mensual	Aguinaldo Anual	Prima Vacacional Anual
1	78	JOSE LUIS APARICIO VILLANUEVA	DIRECTOR	DIF MUICIPAL	AAVL750121MK4	AAVL750121HGRPL511	01/01/2020	X		6,000.00	4,083.88	-	6,000.00	1,500.00
2	72	ALBERTO SEGURA SALGADO	CHOFER	DIF MUICIPAL	SESA8709173V2	SESA870917HGRGLL08	30/09/2021	X		5,000.00	-	-	5,000.00	1,250.00
3	36	JAVIER SEGURA SALGADO	AUXILIAR GENERAL	DIF MUICIPAL	SESJ980729595	SESJ980729HGRGLV07	01/10/2018	X		5,000.00	-	-	5,000.00	1,250.00
4	S/N	LISBETH SEGURA MORALES	MAESTRA MUNICIPAL	DIF MUICIPAL	NO HAY INFORMACION	SEML930525MGRGRZ02	30/09/2021	X		4,000.00	-	-	4,000.00	1,000.00
TOTAL										\$ 20,000.00	\$ 4,083.88	\$ -	\$ 20,000.00	\$ 5,000.00
ANUAL										\$ 240,000.00	\$ 49,006.56	\$ -	\$ 20,000.00	\$ 5,000.00



Autórizo:

Presidente Municipal
Lic. Elizabeth Mendoza Damacio

PRESIDENCIA
H. AYUNTAMIENTO
CONSTITUCIONAL DE
CUETZALA DEL PROGRESO
ADMINISTRACION
2021 2024



Vº. Bº.

SINDICATURA
Sindicul Procurador
Lic. Gabriel Najera Miranda
H. AYUNTAMIENTO
CONSTITUCIONAL DE
CUETZALA DEL PROGRESO
ADMINISTRACION
2021 - 2024



Elaboró:

Presidente Municipal
Lic. Gustavo Salgado Bahena
TESORERIA
H. AYUNTAMIENTO
CONSTITUCIONAL DE
CUETZALA DEL PROGRESO
ADMINISTRACION
2021 - 2024



AYUNTAMIENTO
CONSTITUCIONAL DE
CUETZALA DEL
PROGRESO, GRO.
**ORGANO DE
CONTROL INTERNO**
ADMINISTRACION

Revisó:

Contralor Interno
Lic. Manuel Vazquez Basilio

M K



H. AYUNTAMIENTO MUNICIPAL CONSTITUCIONAL DE CUETZALA DEL PROGRESO, GUERRERO.

2021 - 2024

PLANTILLA DE PERSONAL AUTORIZADA

EJERCICIO FISCAL 2022

PROGRAMA: GASTO CORRIENTE

No. Prog.	No. de empleado	Nombre del empleado	Categoría, Cargo o Puesto	Área de Adscripción	RFC	CURP	Fecha de alta	Plaza		Percepciones brutas				
								Confianza	Sindicalizado	Sueldo Mensual	Compensación Fija Mensual	Compensación Extraordinaria Mensual	Aguinaldo Anual	Prima Vacacional Anual
1	27	MIGUEL DIAZ REYNOSA	DIRECTOR	CATASTRO	DIRM960930KA8	DIRM960930HGRZYG05	01/10/2018	X		6.000,00	2.083,88	-	6.000,00	1.500,00
2	119	MARIA NOREYDA APARICIO QUIROZ	SUBDIRECTORA DE CATASTRO	CATASTRO	AAQN930123321	AAQN930123MGRPRR08	30/09/2021	X		6.000,00	2.083,88	-	6.000,00	1.500,00
3	76	CRISELDA SALGADO QUIROZ	AUX. ADMINISTRATIVO	CATASTRO	SAQC9609178T7	SAQC960917MGRLRR03	01/06/2020	X		4.000,00	-	-	4.000,00	1.000,00
								TOTAL		\$ 16.000,00	\$ 4.167,76	\$ -	\$ 16.000,00	\$ 4.000,00
								ANUAL		\$ 192.000,00	\$ 50.013,12	\$ -	\$ 16.000,00	\$ 4.000,00



Autorizó:

Presidente Municipal
Lic. Elizabeth Mendoza Damacio

PRESIDENCIA
H. AYUNTAMIENTO
CONSTITUCIONAL DE
CUETZALA DEL PROGRESO
ADMINISTRACION
2021 - 2024



Vº. Bº.

Sindico Procurador
C. Gabriel Najera Miranda

SINDICATURA
H. AYUNTAMIENTO
CONSTITUCIONAL DE
CUETZALA DEL PROGRESO
ADMINISTRACION
2021 - 2024



laboró:

Tesorero Municipal
Lic. Susana Salgado Bahena

TESORERIA
H. AYUNTAMIENTO
CONSTITUCIONAL DE
CUETZALA DEL PROGRESO
ADMINISTRACION
2021 - 2024



Revisó:

AYUNTAMIENTO
CONSTITUCIONAL DE
CUETZALA DEL
PROGRESO, GRO.
**ORGANO DE
CONTROL INTERNO**
ADMINISTRACION
Lic. Manuel Vazquez Basilio

MR



H. AYUNTAMIENTO MUNICIPAL CONSTITUCIONAL DE CUETZALA DEL PROGRESO, GUERRERO.

M J H Z

2021 - 2024

PLANTILLA DE PERSONAL AUTORIZADA

EJERCICIO FISCAL 2022

PROGRAMA: GASTO CORRIENTE

No. Prog.	No. de empleado	Nombre del empleado	Categoría, Cargo o Puesto	Área de Adscripción	RFC	CURP	Fecha de alta	Plaza		Percepciones brutas				
								Confianza	Sindicalizado	Sueldo Mensual	Compensación Fija Mensual	Compensación Extraordinaria Mensual	Aguinaldo Anual	Prima Vacacional Anual
1	108	ARMANDO SEGURA DEL PILAR	DIR. DESARROLLO RURAL	DESARROLLO RURAL	SEP850827 HGRGLR02	SEP850827JG3	30/09/2021	X		6,000.00	1,083.88	-	6,000.00	1,500.00
TOTAL										\$ 6,000.00	\$ 1,083.88	\$ -	\$ 6,000.00	\$ 1,500.00
ANUAL										\$ 72,000.00	\$ 13,006.56	\$ -	\$ 6,000.00	\$ 1,500.00

 Autorizó:

Presidente Municipal
 Lic. Elizabeth Mendoza Damacio
PRESIDENCIA
 H. AYUNTAMIENTO
 CONSTITUCIONAL DE
 CUETZALA DEL PROGRESO
 ADMINISTRACIÓN
 2021 - 2024

 Vº. Bº.

SINDICATURA
 Síndico Procurador
 C. Gabriel Najera Miranda
 H. AYUNTAMIENTO
 CONSTITUCIONAL DE
 CUETZALA DEL PROGRESO
 ADMINISTRACIÓN
 2021 - 2024

 Elaboró:

TESORERÍA
 Tesorero Municipal
 Lic. Gustavo Salgado Bahena
 H. AYUNTAMIENTO
 CONSTITUCIONAL DE
 CUETZALA DEL PROGRESO
 ADMINISTRACIÓN
 2021 - 2024

 Revisó:

ORGANO DE CONTROL INTERNO
 Contralor Interno
 Lic. Manuel Vazquez Basilio
 AYUNTAMIENTO
 CONSTITUCIONAL DE
 CUETZALA DEL
 PROGRESO, GR.
 ORGANISMO DE
 CONTROL INTERNO
 ADMINISTRACIÓN

M
R



H. AYUNTAMIENTO MUNICIPAL CONSTITUCIONAL DE CUETZALA DEL PROGRESO, GUERRERO.

2021 - 2024

PLANTILLA DE PERSONAL AUTORIZADA

EJERCICIO FISCAL 2022

PROGRAMA: GASTO CORRIENTE

No. Prog.	No. de empleado	Nombre del empleado	Categoría, Cargo o Puesto	Área de Adscripción	RFC	CURP	Fecha de alta	Plaza		Percepciones brutas				
								Confianza	Sindicalizado	Sueldo Mensual	Compensación Extraordinaria Mensual	Compensación Extraordinaria Mensual	Aguinaldo Anual	Prima Vacacional Anual
N/A	N/A	N/A	N/A	N/A	N/A	N/A	N/A	N/A						
TOTAL										\$ -	\$ -	\$ -	\$ -	\$ -
ANUAL										\$ -	\$ -	\$ -	\$ -	\$ -

AREA DEROGADA



Autorizó:

Presidente Municipal
Lic. Elizabeth Mendoza Damacio
 H. AYUNTAMIENTO
 CONSTITUCIONAL DE
 CUETZALA DEL PROGRESO
 ADMINISTRACIÓN
 2021 - 2024



V. B.º

SINDICATURA
 H. AYUNTAMIENTO
 CONSTITUCIONAL DE
 CUETZALA DEL PROGRESO
 ADMINISTRACIÓN
 2021 - 2024
Sindico Procurador
C. Gabriel Najera Miranda



Elaboró:

TESORERIA
 H. Ayuntamiento Municipal
 Constitucional de
 Cuetzala del Progreso
 ADMINISTRACIÓN
 2021 - 2024
Concejal
C. Gerardo Salgado Bahena



Revisó:

AYUNTAMIENTO
 CONSTITUCIONAL DE
 CUETZALA DEL
 PROGRESO, GRO.
 ORGANISMO DE
 CONTROL INTERNO
 ADMINISTRACIÓN
Contralor Interno
Lic. Manuel Vazquez Basilio

M K



H. AYUNTAMIENTO MUNICIPAL CONSTITUCIONAL DE CUETZALA DEL PROGRESO, GUERRERO.

2021 - 2024

PLANTILLA DE PERSONAL AUTORIZADA

EJERCICIO FISCAL 2022

PROGRAMA: GASTO CORRIENTE

No. Prog.	No. de empleado	Nombre del empleado	Categoría, Cargo o Puesto	Área de Adscripción	RFC	CURP	Fecha de alta	Plaza		Percepciones brutas				
								Confianza	Sindicalizado	Sueldo Mensual	Compensación Fija Mensual	Compensación Extraordinaria Mensual	Aguinaldo Anual	Prima Vacacional Anual
1	131	ARLENE GONZAGA SALGADO	DIRECTORA DE LA MUJER Y EL DEPORTE	DIRECCION DE LA MUJER Y DEPORTES	GOSAB30130842	GOSAB30130MGRNLR02	30/09/2021	X		6.000,00	83,88	-	6.000,00	1.500,00
TOTAL										\$ 6.000,00	\$ 83,88	\$ -	\$ 6.000,00	\$ 1.500,00
ANUAL										\$ 72.000,00	\$ 1.006,56	\$ -	\$ 6.000,00	\$ 1.500,00



Autorizó:

Presidente Municipal

Lic. Elizabeth Mendoza Damacio

PRESIDENCIA
H. AYUNTAMIENTO
CONSTITUCIONAL DE
CUETZALA DEL PROGRESO
ADMINISTRACIÓN
2021 2024



Vº. Bº.

SINDICATURA
H. AYUNTAMIENTO
CONSTITUCIONAL DE
CUETZALA DEL PROGRESO
ADMINISTRACIÓN
2021 - 2024

Sindico Procurador

G. Gabriel Najera Miranda

Elaboró:



Secretario Municipal
Lic. Gustavo Salgado Bahena

TESORERÍA
H. AYUNTAMIENTO
CONSTITUCIONAL DE
CUETZALA DEL PROGRESO
ADMINISTRACIÓN
2021 - 2024



Revisó:

AYUNTAMIENTO
CONSTITUCIONAL DE
CUETZALA DEL
PROGRESO
ORGANO DE
CONTROL INTERNO
ADMINISTRACIÓN

Contralor Interno
Lic. Manuel Vazquez Basilio

R

M



H. AYUNTAMIENTO MUNICIPAL CONSTITUCIONAL DE CUETZALA DEL PROGRESO, GUERRERO.

2022 - 2024

PLANTILLA DE PERSONAL AUTORIZADA

EJERCICIO FISCAL 2022

PROGRAMA: GASTO CORRIENTE

No. Prog.	No. de empleado	Nombre del empleado	Categoría, Cargo o Puesto	Área de Adscripción	RFC	CURP	Fecha de alta	Plaza		Percepciones brutas				
								Confianza	Sindicalizado	Sueldo Mensual	Compensación Fija Mensual	Compensación Extraordinaria Mensual	Aguinaldo Anual	Prima Vacacional Anual
1	33	GUILLERMINA ROMERO DIAZ	AUX. ADMINISTRATIVO	SERVICIOS GENERALES	RODG860625PY8	RODG860625MGRMZL09	01/10/2018	X		6,000.00	3,063.88	-	6,000.00	1,500.00
2	34	CLARA MILLAN MORALES	AUX. ADMINISTRATIVO	SERVICIOS GENERALES	MIMC620819MS8	MIMC620819MGRRL01	01/10/2018	X		6,000.00	1,083.88	-	6,000.00	1,500.00
3	40	DAVID CASTRO MARTINEZ	INTENDENTE	SERVICIOS GENERALES	CAMD990404KS9	CAMD990404HGR5RV05	01/10/2018	X		4,000.00	-	-	4,000.00	1,000.00
4	41	BERNARDO ROMERO TELLEZ	CHOFER DE PIPA	SERVICIOS GENERALES	SOCY880530QM9	SOCY880530HGR5M02	01/10/2018	X		6,000.00	2,083.88	-	6,000.00	1,500.00
5	42	JOSE GUADALUPE DE LA LUZ LAGUNAS	AUXILIAR DEL CHOFER	SERVICIOS GENERALES	LULG781212VC5	LULG781212HGR2GD06	01/10/2018	X		4,000.00	-	-	4,000.00	1,000.00
6	43	NOE MENDOZA SALGADO	CHOFER EN GENERAL	SERVICIOS GENERALES	MESN780703LH6	MESN780703HGRNLX04	01/10/2018	X		6,000.00	83.88	-	6,000.00	1,500.00
7	74	JUAN CARLOS MIRANDA LUNA	JARDINERO ZOCALO	SERVICIOS GENERALES	MILJ740205839	MILJ740205HGRRN03	01/10/2018	X		4,000.00	-	-	4,000.00	1,000.00
8	37	DANIEL PEDROZA GAMIÑO	CHOFER	SERVICIOS GENERALES	PEGD810617KH1	PEGD810617HMCMDN05	30/09/2022	X		6,000.00	2,083.88	-	6,000.00	1,500.00
9	101	FILIBERTA ROMERO BRITO	INTENDENTE	SERVICIOS GENERALES	ROBF720614J56	ROBF720614MGRMRL03	30/09/2022	X		4,000.00	-	-	4,000.00	1,000.00
TOTAL										\$ 46,000.00	\$ 8,419.40	\$ -	\$ 46,000.00	\$ 11,500.00
ANUAL										\$ 552,000.00	\$ 101,032.80	\$ -	\$ 46,000.00	\$ 11,500.00



Autorizó:

PRESIDENCIA
 H. AYUNTAMIENTO
 CONSTITUCIONAL DE
 CUETZALA DEL PROGRESO,
 GUERRERO
 ADMINISTRACIÓN
 2021 - 2024

Presidente Municipal
 Lic. Elizabeth Mendoza Damacio



Vº. Bº.

SINDICATO
 H. AYUNTAMIENTO
 CONSTITUCIONAL DE
 CUETZALA DEL PROGRESO,
 GUERRERO
 ADMINISTRACIÓN
 2021 - 2024

Sindico Procurador
 C. Gabriel Najera Miranda



Elaboró:

TESORERÍA
 H. AYUNTAMIENTO
 CONSTITUCIONAL DE
 CUETZALA DEL PROGRESO,
 GUERRERO
 ADMINISTRACIÓN
 2021 - 2024

Tesorero Municipal
 Lic. Gustavo Salgado Bahena



Revisó:

AYUNTAMIENTO
 CONSTITUCIONAL DE
 CUETZALA DEL PROGRESO, GRO.
 ORGANISMO DE
 CONTROL INTERNO
 ADMINISTRACIÓN

Contralor Interno
 Lic. Maniel Vazquez Basilio



H. AYUNTAMIENTO MUNICIPAL CONSTITUCIONAL DE CUETZALA DEL PROGRESO, GUERRERO.

2021 - 2024

PLANTILLA DE PERSONAL AUTORIZADA

EJERCICIO FISCAL 2022

PROGRAMA: GASTO CORRIENTE

No. Prog.	No. de empleado	Nombre del empleado	Categoria, Cargo o Puesto	Area de Adscripcion	RFC	CURP	Fecha de alta	Plaza		Percepciones brutas				
								Confianza	Sindicalizado	Sueldo Mensual	Compensación Fija Mensual	Compensación Extraordinaria Mensual	Aguinaldo Anual	Prima Vacacional Anual
1	10	JOSE CRUZ APARICIO VAZQUEZ	DIRECTOR DE DESARROLLO SOCIAL	DESARROLLO SOCIAL	AAVC790914CM0	AAVC790914HGRPZRO4	30/09/2021	X		6,000.00	1,083.88	-	6,000.00	1,500.00
TOTAL										\$ 6,000.00	\$ 1,083.88	\$ -	\$ 6,000.00	\$ 1,500.00
ANUAL										\$ 72,000.00	\$ 13,006.56	\$ -	\$ 6,000.00	\$ 1,500.00

MS 2



Autorizó:

PRESIDENCIA
H. AYUNTAMIENTO MUNICIPAL
CONSTITUCIONAL DE
CUETZALA DEL PROGRESO
ADMINISTRACIÓN
2021 - 2024
Lic. Elizabeth Mendoza Damacio
Presidente Municipal



V. B.º

SINDICATURA
H. AYUNTAMIENTO MUNICIPAL
CONSTITUCIONAL DE
CUETZALA DEL PROGRESO
ADMINISTRACIÓN
2021 - 2024
C. Gabriel Najera Miranda
Sindico Procurador

Elaboró:
Tesorería Municipal
Lic. Gustavo Salgado Bahena

TESORERÍA
H. AYUNTAMIENTO
CONSTITUCIONAL DE
CUETZALA DEL PROGRESO
ADMINISTRACIÓN
2021 - 2024



Revisó:

AYUNTAMIENTO
CONSTITUCIONAL DE
CUETZALA DEL
PROGRESO, GUERRERO
ORGANISMO
CONTROL INTERNO
ADMINISTRACIÓN
Lic. Manuel Vazquez Basilio
Contralor Interno

R



H. AYUNTAMIENTO MUNICIPAL CONSTITUCIONAL DE CUETZALA DEL PROGRESO, GUERRERO.

2021 - 2024

PLANTILLA DE PERSONAL AUTORIZADA

EJERCICIO FISCAL 2022

PROGRAMA: GASTO CORRIENTE

No. Prog.	No. de empleado	Nombre del empleado	Categoria, Cargo o Puesto	Area de Adscripcion	RFC	CURP	Fecha de alta	Plaza		Percepciones brutas				
								Confianza	Sindicalizado	Sueldo Mensual	Compensación Fija Mensual	Compensación Extraordinaria Mensual	Aguinaldo Anual	Prima Vacacional Anual
1	45	RUBEN OCAMPO DAMACIO	DIRECTOR	OBRAS PUBLICAS	OADR791107TL1	OADR791107HGRCMB04	01/10/2018	X		6,000.00	4,083.88	-	6,000.00	1,500.00
2	70	EMMA TELLEZ GUEVARA	AUXILIAR ADMINISTRATIVO	OBRAS PUBLICAS	TEGE7406041J5	TEGE740604MGRLVM09	01/10/2018	X		6,000.00	2,083.88	-	6,000.00	1,500.00
3	73	BONFILIO DOMINGUEZ AÑORVE	AUXILIAR ADMINISTRATIVO	OBRAS PUBLICAS	DOAB4903051W9	DOAB490305HGRMXN04	01/06/2020	X		6,000.00	1,083.88	-	6,000.00	1,500.00
4	77	GILBERTO DE JESUS FLORES	AUXILIAR TECNICO	OBRAS PUBLICAS	JFEG961027T16	JFEG961027HGRSLL03	01/06/2020	X		6,000.00	1,083.88	-	6,000.00	1,500.00
TOTAL										\$ 24,000.00	\$ 8,335.52	\$ -	\$ 24,000.00	\$ 6,000.00
ANUAL										\$ 288,000.00	\$ 100,026.24	\$ -	\$ 24,000.00	\$ 6,000.00



Autorizó:

Presidente Municipal
Lic. Elizabeth Mendoza Damacio
 H. AYUNTAMIENTO
 CONSTITUCIONAL DE
 CUETZALA DEL PROGRESO
 ADMINISTRACIÓN
 2021 - 2024



Vº. Bº.

SINDICATURA
Sindico Procurador
C. Gabriel Najera Miranda
 H. AYUNTAMIENTO
 CONSTITUCIONAL DE
 CUETZALA DEL PROGRESO
 ADMINISTRACIÓN
 2021 - 2024



Elaboró:

TESORERÍA
Guillermo Salgado Bahena
 H. AYUNTAMIENTO
 CONSTITUCIONAL DE
 CUETZALA DEL PROGRESO
 ADMINISTRACIÓN
 2021 - 2024



Revisó:

AYUNTAMIENTO
CONSTITUCIONAL DE
CUETZALA DEL
PROGRESO, GUER.
ORGANO DE
CONTROL INTERNO
ADMINISTRACIÓN
Lic. Manuel Vázquez Basilio



H. AYUNTAMIENTO MUNICIPAL CONSTITUCIONAL DE CUETZALA DEL PROGRESO, GUERRERO.

2021 - 2024

PLANTILLA DE PERSONAL AUTORIZADA

EJERCICIO FISCAL 2022

PROGRAMA: GASTO CORRIENTE

No. Prog.	No. de empleado	Nombre del empleado	Categoría, Cargo o Puesto	Área de Adscripción	RFC	CURP	Fecha de alta	Plaza		Percepciones brutas				
								Confianza	Sindicalizado	Sueldo Mensual	Compensación Fija Mensual	Compensación Extraordinaria Mensual	Aginaldo Anual	Prima Vacacional Anual
1	32	MERCED QUIROZ NAJERA	COORDINADORA EVALUACION AL DESEMPEÑO	EVALUACION DEL DESEMPEÑO	QUNM720101REO	QUNM720101MRRJR09	01/10/2018	X		6,000.00	83.88	-	6,000.00	1,500.00
								TOTAL		\$ 6,000.00	\$ 83.88	\$ -	\$ 6,000.00	\$ 1,500.00
								ANUAL		\$ 72,000.00	\$ 1,006.56	\$ -	\$ 6,000.00	\$ 1,500.00

MS doj



Autorizó:

Presidente Municipal
Lic. Elizabeth Mendoza Damacio
H. AYUNTAMIENTO
CONSTITUCIONAL DE
CUETZALA DEL PROGRESO
ADMINISTRACION
2021 - 2024



Vº. Bº.

SINDICATURA
Sindico Procurador
C. Gabriel Najera Miranda
H. AYUNTAMIENTO
CONSTITUCIONAL DE
CUETZALA DEL PROGRESO
ADMINISTRACION
2021 - 2024



Elaboró:

Tesorero Municipal
Lic. Gustavo Salgado Bahena

TESORERÍA
H. AYUNTAMIENTO
CONSTITUCIONAL DE
CUETZALA DEL PROGRESO
ADMINISTRACIÓN
2021 - 2024



Revisó:

AYUNTAMIENTO
CONSTITUCIONAL DE
CUETZALA DEL
PROGRESO, GR.
ORGANO DE
CONTROL INTERNO
ADMINISTRACION
Lic. Manuel Vazquez Basilio
Contralor Interno

R



H. AYUNTAMIENTO MUNICIPAL CONSTITUCIONAL DE CUETZALA DEL PROGRESO, GUERRERO.

2021 - 2024

PLANTILLA DE PERSONAL AUTORIZADA

EJERCICIO FISCAL 2022

PROGRAMA: GASTO CORRIENTE

No. Prog.	No. de empleado	Nombre del empleado	Categoria, Cargo o Puesto	Area de Adscripcion	RFC	CURP	Fecha de alta	Plaza		Percepciones brutas				
								Confianza	Sindicalizado	Sueldo Mensual	Compensación Fija Mensual	Compensación Extraordinaria Mensual	Aguinaldo Anual	Prima Vacacional Anual
1	60	MANUEL VAZQUEZ BASILIO	TITULAR DEL ORGANO DE CONTROL	ORGANO DE CONTROL INTERNO MUNICIPAL	VABM8512243K6	VABM851224HGRZ5N00	01/03/2019	X		6,000.00	2,083.88	-	6,000.00	1,500.00
								TOTAL		\$ 6,000.00	\$ 2,083.88	\$ -	\$ 6,000.00	\$ 1,500.00
								ANUAL		\$ 72,000.00	\$ 25,006.56	\$ -	\$ 6,000.00	\$ 1,500.00



Autorizó:

Presidente Municipal
Lic. Elizabeth Mendoza Damacio
H. AYUNTAMIENTO
CONSTITUCIONAL DE
CUETZALA DEL PROGRESO
ADMINISTRACION
2021 2024

R



Vº. Bº.

SINDICATURA
H. AYUNTAMIENTO
CONSTITUCIONAL DE
CUETZALA DEL PROGRESO
ADMINISTRACION
2021 - 2024
Sindico Procurador
Lic. Gabriel Najera Miranda

M

Elaboró:



TESORERÍA
H. AYUNTAMIENTO
CONSTITUCIONAL DE
CUETZALA DEL PROGRESO
ADMINISTRACION
2021 - 2024
Tesorero Municipal
Lic. Gustavo Salgado Bahena



Revisó:

Contralor Interno
Lic. Manuel Vazquez Basilio
AYUNTAMIENTO
CONSTITUCIONAL DE
CUETZALA DEL
PROGRESO
**ORGANO DE
CONTROL INTERNO**
ADMINISTRACION



H. AYUNTAMIENTO MUNICIPAL CONSTITUCIONAL DE CUETZALA DEL PROGRESO, GUERRERO.

2021 - 2024

PLANTILLA DE PERSONAL AUTORIZADA

EJERCICIO FISCAL 2022

PROGRAMA: GASTO CORRIENTE

No. Prog.	No. de empleado	Nombre del empleado	Categoria, Cargo o Puesto	Area de Adscripcion	RFC	CURP	Fecha de alta	Plaza		Percepciones brutas				
								Confianza	Sindicalizado	Sueldo Mensual	Compensación Fija Mensual	Compensación Extraordinaria Mensual	Aguinaldo Anual	Prima Vacacional Anual
1	23	YESICA ORTIZ APARICIO	JEFA/DIRECTORA ADMINISTRACION	JEFATURA DE ADMINISTRACION	OIAJ910217751	OIAJ910217751	01/10/2019	X		6,000.00	4,083.88	-	6,000.00	1,500.00
TOTAL										\$ 6,000.00	\$ 4,083.88	\$ -	\$ 6,000.00	\$ 1,500.00
ANUAL										\$ 72,000.00	\$ 49,006.56	\$ -	\$ 6,000.00	\$ 1,500.00



Autorizó:

Presidente Municipal
 Lic. Elizabeth Mendoza Damacio
 H. AYUNTAMIENTO
 CONSTITUCIONAL DE
 CUETZALA DEL PROGRESO
 ADMINISTRACION
 2021 - 2024



V. B.º

SINDICATURA
 Síndico Procurador
 C. Gabriel Najera Miranda
 H. AYUNTAMIENTO
 CONSTITUCIONAL DE
 CUETZALA DEL PROGRESO
 ADMINISTRACION
 2021 - 2024



Elaboró:

Tesorería Municipal
 Lic. Gustavo Salgado Bahena
 TESORERÍA
 H. AYUNTAMIENTO
 CONSTITUCIONAL DE
 CUETZALA DEL PROGRESO
 ADMINISTRACION
 2021 - 2024



Revisó:

AYUNTAMIENTO
 CONSTITUCIONAL DE
 CUETZALA DEL
 PROGRESO, GRC
 ORGANÓ DE
 CONTROL INTERNO
 ADMINISTRACION
 Lic. Manuel Vazquez Basilio



H. AYUNTAMIENTO MUNICIPAL CONSTITUCIONAL DE CUETZALA DEL PROGRESO, GUERRERO.

2021 - 2024

PLANTILLA DE PERSONAL AUTORIZADA

EJERCICIO FISCAL 2022

PROGRAMA: GASTO CORRIENTE

No. Prog.	No. de empleado	Nombre del empleado	Categoría, Cargo o Puesto	Área de Adscripción	RFC	CURP	Fecha de alta	Plaza		Percepciones brutas				
								Confianza	Sindicalizado	Sueldo Mensual	Compensación Fija Mensual	Compensación Extraordinaria Mensual	Aguinaldo Anual	Prima Vacacional Anual
1	52	DAVID AGUILAR HERNANDEZ	DIRECTOR DE ALUMBRADO PUBLICO	DIRECCION DE ALUMBRADO PUBLICO	AUHD8811165H4	AUHD881116HGRGRV09	01/06/2020	X		6.000,00	4.083,88	-	6.000,00	1.500,00
2	120	FERNANDO APARICIO GALEANA	ELECTRICISTA	DIRECCION DE ALUMBRADO PUBLICO	AAGF820529KK7	AAGF820529HGRPLR01	30/09/2021	X		6.000,00	83,88	-	6.000,00	1.500,00
									TOTAL	\$ 12.000,00	\$ 4.167,76	\$ -	\$ 12.000,00	\$ 3.000,00
									ANUAL	\$ 144.000,00	\$ 50.013,12	\$ -	\$ 12.000,00	\$ 3.000,00



Autorizó:

PRESIDENCIA
 H. AYUNTAMIENTO MUNICIPAL CONSTITUCIONAL DE CUETZALA DEL PROGRESO
 ADMINISTRACIÓN 2021 - 2024
Lic. Elizabeth Mendoza Damacio
 Presidente Municipal



Vº. Bº.

SINDICATURA
 H. AYUNTAMIENTO MUNICIPAL CONSTITUCIONAL DE CUETZALA DEL PROGRESO
 ADMINISTRACIÓN 2021 - 2024
C. Gabriel Najera Miranda
 Síndico Procurador



TESORERÍA
 H. AYUNTAMIENTO MUNICIPAL CONSTITUCIONAL DE CUETZALA DEL PROGRESO
 ADMINISTRACIÓN 2021 - 2024
Lic. Guadalupe Sotelo Nahena
 Tesorero Municipal



ORGANO DE CONTROL INTERNO
 H. AYUNTAMIENTO MUNICIPAL CONSTITUCIONAL DE CUETZALA DEL PROGRESO
 ADMINISTRACIÓN
Lic. Manuel Vazquez Basilio
 Contralor Interno

[Handwritten signatures and initials in blue ink]

M J A Z



H. AYUNTAMIENTO MUNICIPAL CONSTITUCIONAL DE CUETZALA DEL PROGRESO, GUERRERO.

2021 - 2024

PLANTILLA DE PERSONAL AUTORIZADA

EJERCICIO FISCAL 2022

PROGRAMA: GASTO CORRIENTE

No. Prog.	No. de empleado	Nombre del empleado	Categoria, Cargo o Puesto	Area de Adscripcion	RFC	CURP	Fecha de alta	Plaza		Percepciones brutas				
								Confianza	Sindicalizado	Sueldo Mensual	Compensación Fija Mensual	Compensación Extraordinaria Mensual	Aguinaldo Anual	Prima Vacacional Anual
1	53	OSCAR LAZARO ADAN	DIRECTOR	DIRECCION DE SALUD	LAA0840423A7A	LAA0840423HGRZDS07	01/01/2019	X		6,000.00	4,083.88	-	6,000.00	1,500.00
TOTAL										\$ 6,000.00	\$ 4,083.88	\$ -	\$ 6,000.00	\$ 1,500.00
ANUAL										\$ 72,000.00	\$ 49,006.56	\$ -	\$ 6,000.00	\$ 1,500.00



Autorizó:

Presidente Municipal
Lic. Elizabeth Mendoza Damacio

PRESIDENCIA
H. AYUNTAMIENTO
CONSTITUCIONAL DE
CUETZALA DEL PROGRESO
ADMINISTRACIÓN
2021 - 2024

R A



Vº. Bº.

SINDICATURA
H. AYUNTAMIENTO
CONSTITUCIONAL DE
CUETZALA DEL PROGRESO
ADMINISTRACIÓN
2021 - 2024

Síndico Procurador
C. Gabriel Najera Miranda

Elaboró:
Tesorería Municipal
Lic. Gustavo Salgado Bahena

TESORERÍA
H. AYUNTAMIENTO
CONSTITUCIONAL DE
CUETZALA DEL PROGRESO
ADMINISTRACIÓN
2021 - 2024



Revisó:

AYUNTAMIENTO
CONSTITUCIONAL DE
CUETZALA DEL
PROGRESO
ORGANO DE
CONTROL INTERNO
ADMINISTRACIÓN

Controlador Interno
Lic. Manuel Vazquez Basilio



H. AYUNTAMIENTO MUNICIPAL CONSTITUCIONAL DE CUETZALA DEL PROGRESO, GUERRERO.

2021 - 2024

PLANTILLA DE PERSONAL AUTORIZADA

EJERCICIO FISCAL 2022

PROGRAMA: GASTO CORRIENTE

No. Prog.	No. de empleado	Nombre del empleado	Categoría, Cargo o Puesto	Área de Adscripción	RFC	CURP	Fecha de alta	Plaza		Percepciones brutas				
								Confianza	Sindicalizado	Sueldo Mensual	Compensación Fija Mensual	Compensación Extraordinaria Mensual	Aguinaldo Anual	Prima Vacacional Anual
1	110	CELINA JAQUELINE RIOS ESTRADA	DIRECTORA	DIRECCION DE CULTURA Y ASUNTOS INDIGENAS	RIEC941207 FVA	RIEC941207M GRSSLO1	30/09/2021	X		5,000.00	-	-	5,000.00	1,250.00
TOTAL										\$ 5,000.00	\$ -	\$ -	\$ 5,000.00	\$ 1,250.00
ANUAL										\$ 60,000.00	\$ -	\$ -	\$ 5,000.00	\$ 1,250.00

M 5 17

Autorizó:
 Presidente Municipal
 Lic. Elizabeth Mendoza Damacio
 H. AYUNTAMIENTO
 CONSTITUCIONAL DE
 CUETZALA DEL PROGRESO
 ADMINISTRACION
 2021 - 2024

 Vº. Bº.
 Síndico Procurador
 C. Gabriel Najera Miranda
 SINDICATURA
 H. AYUNTAMIENTO
 CONSTITUCIONAL DE
 CUETZALA DEL PROGRESO
 ADMINISTRACION
 2021 - 2024

 Elaboró:
 Tesorero Municipal
 Lic. Gustavo Salgado Bahena
 TESORERIA
 H. AYUNTAMIENTO
 CONSTITUCIONAL DE
 CUETZALA DEL PROGRESO
 ADMINISTRACION
 2021 - 2024

 Revisó:
 Contralor Interno
 Lic. Manuel Vazquez Basilio
 AYUNTAMIENTO
 CONSTITUCIONAL DE
 CUETZALA DEL
 PROGRESO, GRO
 ORGANO DE
 CONTROL INTERNO
 ADMINISTRACION

Handwritten initials and marks at the bottom left.



H. AYUNTAMIENTO MUNICIPAL CONSTITUCIONAL DE CUETZALA DEL PROGRESO, GUERRERO.

2021 - 2024

PLANTILLA DE PERSONAL AUTORIZADA

EJERCICIO FISCAL 2022

PROGRAMA: GASTO CORRIENTE

No. Prog.	No. de empleado	Nombre del empleado	Categoría, Cargo o Puesto	Área de Adscripción	RFC	CURP	Fecha de alta	Plaza		Percepciones brutas				
								Confianza	Sindicalizado	Sueldo Mensual	Compensación Fija Mensual	Compensación Extraordinaria Mensual	Aguinaldo Anual	Prima Vacacional Anual
1	35	SANTIAGO ALVAREZ AVILA	DIRECTOR	DIRECCION DE AGUA POTABLE	AAA5840725 CI4	AAA5840725H GRLVN01	01/10/2018	X		6,000.00	1,083.88	-	6,000.00	1,500.00
2	121	JUAN LUGARDA SOTO	AUXILIAR DE FONTANERO	DIRECCION DE AGUA POTABLE	LUSJ860323 7D3	LUSJ860323H GRGTN01	30/09/2021	X		4,000.00	-	-	4,000.00	1,000.00
3	96	NAPOLEON OCHOA SALGADO	FONTANERO LOC. CUAXILOTLA	DIRECCION DE AGUA POTABLE	OOSN94040 413399	OOSN940413 HGRCLP09	30/09/2021	X		5,000.00	-	-	5,000.00	1,250.00
4	128	NELSON MIRANDA	FONTANERO LOC. APETLANCA	DIRECCION DE AGUA POTABLE	MISN85020 5TSA	MISN850205H GRRLLO2	30/09/2021	X		4,000.00	-	-	4,000.00	1,000.00
TOTAL										\$ 19,000.00	\$ 1,083.88	\$ -	\$ 19,000.00	\$ 4,750.00
ANUAL										\$ 228,000.00	\$ 13,006.56	\$ -	\$ 19,000.00	\$ 4,750.00



Autorizo:

Presidente Municipal
Lic. Elizabeth Mendoza Damacio

PRESIDENCIA
H. AYUNTAMIENTO
CONSTITUCIONAL DE
CUETZALA DEL PROGRESO
ADMINISTRACIÓN
2021 - 2024



Vº. Bº.

Sindico Procurador
C. Gabriel Najera Miranda

SINDICATURA
H. AYUNTAMIENTO
CONSTITUCIONAL DE
CUETZALA DEL PROGRESO
ADMINISTRACIÓN
2021 - 2024



Elaboró:

Procurador Municipal
Lic. Salvador Salgado Bahena

TESORERÍA
H. AYUNTAMIENTO
CONSTITUCIONAL DE
CUETZALA DEL PROGRESO
ADMINISTRACIÓN
2021 - 2024



Revisó:

AYUNTAMIENTO
CONSTITUCIONAL DE
CUETZALA DEL
PROGRESO, GRO.
ORGANO DE
CONTROL INTERNO
ADMINISTRACIÓN
Lic. Manuel Vazquez Basilio



H. AYUNTAMIENTO MUNICIPAL CONSTITUCIONAL DE CUETZALA DEL PROGRESO, GUERRERO.

2021 - 2024

PLANTILLA DE PERSONAL AUTORIZADA

EJERCICIO FISCAL 2022

PROGRAMA: GASTO CORRIENTE

No. Prog.	No. de empleado	Nombre del empleado	Categoria, Cargo o Puesto	Area de Adscripcion	RFC	CURP	Fecha de alta	Plaza		Percepciones brutas				
								Confianza	Sindicalizado	Sueldo Mensual	Compensación Fija Mensual	Compensación Extraordinaria Mensual	Aguinaldo Anual	Prima Vacacional Anual
1	75	IRMA ORTIZ APARICIO	DIRECTORA	DIRECCION DE INMUJERES	OIAI910217751	OIAI910217MGRRPR06	01/05/2020	X		6.000,00	1.083,88	-	6.000,00	1.500,00
TOTAL										\$ 6.000,00	\$ 1.083,88	\$ -	\$ 6.000,00	\$ 1.500,00
ANUAL										\$ 72.000,00	\$ 13.006,56	\$ -	\$ 6.000,00	\$ 1.500,00

Autorizo:

Presidente Municipal
Lic. Elizabeth Mendoza Damacio
PRESIDENCIA
H. AYUNTAMIENTO
CONSTITUCIONAL DE
CUETZALA DEL PROGRESO
ADMINISTRACION
2021 2024

Vº. Bº.

SINDICATO
Sindico Procurador
C. Gabriel Najera Miranda
H. AYUNTAMIENTO
CONSTITUCIONAL DE
CUETZALA DEL PROGRESO
ADMINISTRACION
2021 - 2024

Elaboro:

Tesorería Municipal
Lic. Gustavo Sabido Bahena
TESORERÍA
H. AYUNTAMIENTO
CONSTITUCIONAL DE
CUETZALA DEL PROGRESO
ADMINISTRACIÓN
2021 - 2024

Reviso:

AYUNTAMIENTO
CONSTITUCIONAL DE
CUETZALA DEL
PROGRESO, GUERRERO
ORGANO DE
CONTROL INTERNO
ADMINISTRACIÓN
Lic. Manuel Vazquez Basilio



H. AYUNTAMIENTO MUNICIPAL CONSTITUCIONAL DE CUETZALA DEL PROGRESO, GUERRERO.

2021 - 2024

PLANTILLA DE PERSONAL AUTORIZADA

EJERCICIO FISCAL 2022

PROGRAMA: GASTO CORRIENTE

No. Prog.	No. de empleado	Nombre del empleado	Categoría, Cargo o Puesto	Área de Adscripción	RFC	CURP	Fecha de alta	Plaza		Percepciones brutas				
								Confianza	Sindicalizado	Sueldo Mensual	Compensación Fija Mensual	Compensación Extraordinaria Mensual	Aguinaldo Anual	Prima Vacacional Anual
1	122	ELPIDIO FLORES BERBER	DIRECTOR	DIRECCION DEL PANTEON MUNICIPAL	FOBE560616 SN4	FOBE560616H GRLR05	30/09/2021	X		6,000.00	83.88	-	6,000.00	1,500.00
2	4	ANDY FLORES SALGADO	AUXILIAR GENERAL	DIRECCION DEL PANTEON MUNICIPAL	FOSA010713 M92	FOSA010713H GRLLNAD	01/10/2018	X		4,000.00	-	-	4,000.00	1,000.00
TOTAL										\$ 10,000.00	\$ 83.88	\$ -	\$ 10,000.00	\$ 2,500.00
ANUAL										\$ 120,000.00	\$ 1,006.56	\$ -	\$ 10,000.00	\$ 2,500.00



Autorizó:

Presidente Municipal
Lic. Elizabeth Mendoza Damacio

PRESIDENCIA
H. AYUNTAMIENTO
CONSTITUCIONAL DE
CUETZALA DEL PROGRESO
ADMINISTRACION
2021 - 2024



Vt. B°.

SINDICATURA
H. AYUNTAMIENTO
CONSTITUCIONAL DE
CUETZALA DEL PROGRESO
ADMINISTRACION
2021 - 2024

Sindico Procurador
C. Gabriel Najera Miranda



Elaboró:

Tesorero Municipal
Lic. Gustavo Salgado Bahena

TESORERÍA
H. AYUNTAMIENTO
CONSTITUCIONAL DE
CUETZALA DEL PROGRESO
ADMINISTRACION
2021 - 2024



Revisó:

AYUNTAMIENTO
CONSTITUCIONAL DE
CUETZALA DEL
PROGRESO
ORGANO DE
CONTROL INTERNO

ADMINISTRACION

Contralor Interno
Lic. Manuel Vazquez Basilio

F *H*



GUERRERO
GOBIERNO DEL ESTADO



2021-2024
JUNTOS TRANSFORMANDO NUESTRO MUNICIPIO



Ayuntamiento Constitucional
de
Cuetzala del Progreso Guerrero

PLANTILLAS DE PERSONAL
AUTORIZADO

RAMO: XXXIII (FORTAMUN)



H. AYUNTAMIENTO MUNICIPAL CONSTITUCIONAL DE CUETZALA DEL PROGRESO, GUERRERO.

2021 - 2024

PLANTILLA DE PERSONAL AUTORIZADA

EJERCICIO FISCAL 2022

PROGRAMA: FORTALECIMIENTO MUNICIPAL

No. Prog.	No. de empleado	Nombre del empleado	Categoría, Cargo o Puesto	Área de Adscripción	RFC	CURP	Fecha de alta	Plaza		Percepciones brutas				
								Confianza	Sindicalizado	Sueldo Mensual	Compensación Fija Mensual	Compensación Extraordinaria Mensual	Aguinaldo Anual	Prima Vacacional Anual
1	50	ISIDRO OCAMPO BASILIO	INTENDENTE	SEGURIDAD PUBLICA	OABI850515 L2A	OABI850515H GRCSS08	01/10/2019	X		5,000.00	-	-	5,000.00	1,250.00
2	68	NOE ORTIZ ROMERO	AUXILIAR ADMINISTRATIVO	SEGURIDAD PUBLICA	OIRN950129 T94	OIRN950129H GRRMX02	01/05/2020	X		6,000.00	2,083.88	-	6,000.00	1,500.00
TOTAL										\$ 11,000.00	\$ 2,083.88	\$ -	\$ 11,000.00	\$ 2,750.00
ANUAL										\$ 132,000.00	\$ 25,006.56	\$ -	\$ 11,000.00	\$ 2,750.00



Autorizó:

PRESIDENTE MUNICIPAL
 H. AYUNTAMIENTO CONSTITUCIONAL DE CUETZALA DEL PROGRESO ADMINISTRACION 2021 - 2024
 Lic. Elizabeth Mendoza Damacio



Vº. Bº.

SINDICATURA
 H. AYUNTAMIENTO CONSTITUCIONAL DE CUETZALA DEL PROGRESO ADMINISTRACION 2021 - 2024
 C. Gabriel Najera Miranda

Elaboró:

TESORERÍA
 H. AYUNTAMIENTO CONSTITUCIONAL DE CUETZALA DEL PROGRESO ADMINISTRACION 2021 - 2024
 Lic. Gustavo Salgado Bahena



Revisó:

AYUNTAMIENTO CONSTITUCIONAL DE CUETZALA DEL PROGRESO, GUERRERO
 CONTRALOR INTERNO
 Lic. Manuel Vazquez Basilio
 ORGANISMO DE CONTROL INTERNO ADMINISTRACION

KP



H. AYUNTAMIENTO MUNICIPAL CONSTITUCIONAL DE CUETZALA DEL PROGRESO, GUERRERO.

2021 - 2024

PLANTILLA DE PERSONAL AUTORIZADA

EJERCICIO FISCAL 2022

PROGRAMA: FORTALECIMIENTO MUNICIPAL

No. Prog.	No. de empleado	Nombre del empleado	Categoría, Cargo o Puesto	Área de Adscripción	RFC	CURP	Fecha de alta	Plaza		Percepciones brutas				
								Confianza	Sindicalizado	Sueldo Mensual	Compensación Fija Mensual	Compensación Extraordinaria Mensual	Aguinaldo Anual	Prima Vacacional Anual
1	87	MARGARITA PEREZ CLAVUJO	DIRECTORA	TRANSITO MUNICIPAL	PECM870206480	PECM870206MGRRLR09	30/09/2021	X		6,000.00	83.88	-	6,000.00	1,500.00
2	109	MITZI JOCELINE CANTU ZARAGOZA	AUXILIAR GENERAL	TRANSITO MUNICIPAL	CAZM9601268W4	CAZM960126MGRNRTO6	30/09/2021	X		5,000.00	-	-	5,000.00	1,250.00
3	124	NANCY REISEL GONZALEZ VEGA	SECRETARIA	TRANSITO MUNICIPAL	GOVN840129K54	GOVN840129MDFNGN09	30/09/2021	X		5,000.00	-	-	5,000.00	1,250.00
TOTAL										\$ 16,000.00	\$ 83.88	\$ -	\$ 16,000.00	\$ 4,000.00
ANUAL										\$ 192,000.00	\$ 1,006.56	\$ -	\$ 16,000.00	\$ 4,000.00



Autorizó:

Presidente Municipal
Lic. Elizabeth Mendoza Damacio
 H. AYUNTAMIENTO
 CONSTITUCIONAL DE
 CUETZALA DEL PROGRESO
 ADMINISTRACION
 2021 - 2024



Vº. Bº.

SINDICATURA
Sindico Procurador
C. Gabriel Najera Miranda
 H. AYUNTAMIENTO
 CONSTITUCIONAL DE
 CUETZALA DEL PROGRESO
 ADMINISTRACION
 2021 - 2024



Elaboró:

TESORERÍA
Lic. Gustavo Salgado Bahena
 H. AYUNTAMIENTO
 CONSTITUCIONAL DE
 CUETZALA DEL PROGRESO
 ADMINISTRACION
 2021 - 2024



Revisó:

**AYUNTAMIENTO
 CONSTITUCIONAL DE
 CUETZALA DEL
 PROGRESO, GUERRERO**
**ORGANO DE
 CONTROL INTERNO**
ADMINISTRACION
Contralor Interno
Lic. Manuel Vazquez Basilio

R A



H. AYUNTAMIENTO MUNICIPAL CONSTITUCIONAL DE CUETZALA DEL PROGRESO, GUERRERO.
2021 - 2024

PLANTILLA DE PERSONAL AUTORIZADA
EJERCICIO FISCAL 2022

PROGRAMA: FORTALECIMIENTO MUNICIPAL

No. Prog.	No. de empleado	Nombre del empleado	Categoría, Cargo o Puesto	Área de Adscripción	RFC	CURP	Fecha de alta	Plaza		Percepciones brutas				
								Confianza	Sindicalizado	Sueldo Mensual	Compensación Fija Mensual	Compensación Extraordinaria Mensual	Aguinaldo Anual	Prima Vacacional Anual
1	79	GILBERTO CASTRO MARTINEZ	DIRECTOR	PROTECCION CIVIL	CAMG980204LV1	CAMG980204HGR5RL08	01/11/2020	X		6.000,00	83,88	-	6.000,00	1.500,00
2	86	HOSPICIO CANO DE LA PAZ	Chofer de Ambulancia	PROTECCION CIVIL	CAPH910810A41	CAPH910810HGRN2S04	01/01/2021	X		6.000,00	4.083,88	-	6.000,00	1.500,00
3	14	YULIANA GUILLERMINA CORNELIO SALGADO	PARAMEDICO	PROTECCION CIVIL	COSY980627929	COSY980627MGRRL16	01/01/2019	X		6.000,00	83,88	-	6.000,00	1.500,00
4	91	JOSE ALBERTO BARRERA BARCENAS	COORDINADOR	PROTECCION CIVIL	FOTS811028PU2	FOTS811028HGRMLB09	01/01/2019	X		6.000,00	1.083,88	-	6.000,00	1.500,00
5	57	LUIS GONZALEZ FLORES	CHOFER	PROTECCION CIVIL	GOF920525528	GOF920525HGRNLS08	01/01/2019	X		6.000,00	1.083,88	-	6.000,00	1.500,00
6	55	JOSE GUADALUPE ESTRADA ARTEAGA	AUXILIAR EN GENERAL	PROTECCION CIVIL	EAAG9105121G9	EAAG910512HGRSRD04	01/01/2019	X		6.000,00	83,88	-	6.000,00	1.500,00
7	71	MANUEL DE JESUS GOMEZ LOPEZ	OPERADOR DE MAQUINARIA	PROTECCION CIVIL	GOLM831113AD3	GOLM831113HCSMPN11	15/12/2020	X		6.000,00	4.083,88	-	6.000,00	1.500,00
8	105	MIGUEL ANGEL QUEZADA PERALTA	PARAMEDICO	PROTECCION CIVIL	QUPM940809D84	QUPM940809HGRZRG08	01/01/2021	X		6.000,00	83,88	-	6.000,00	1.500,00
9	85	TANIA GUADALUPE JAVIER PIO	PARAMEDICO	PROTECCION CIVIL	JAPT970914PP3	JAPT970914MGRVXN09	01/01/2021	X		6.000,00	83,88	-	6.000,00	1.500,00
10	94	VICTOR MANUEL LANDERO CARBAJAL	AUXILIAR DE CHOFER DE RETRO	PROTECCION CIVIL	LACV891002E17	LACV891002HGRNRC02	01/01/2021	X		6.000,00	83,88	-	6.000,00	1.500,00
11	106	ALEJANDRA PEÑA MIRANDA	ENFERMERA	PROTECCION CIVIL	PEMA900424PE4	PEMA900424MGRXRL05	01/10/2021	X		6.000,00	83,88	-	6.000,00	1.500,00



H. AYUNTAMIENTO MUNICIPAL CONSTITUCIONAL DE CUETZALA DEL PROGRESO, GUERRERO.
2021 - 2024

PLANTILLA DE PERSONAL AUTORIZADA
EJERCICIO FISCAL 2022

PROGRAMA: FORTALECIMIENTO MUNICIPAL

No. Prog.	No. de empleado	Nombre del empleado	Categoria, Cargo o Puesto	Area de Adscripcion	RFC	CURP	Fecha de alta	Plaza		Percepciones brutas				
								Confianza	Sindicalizado	Sueldo Mensual	Compensación Fija Mensual	Compensación Extraordinaria Mensual	Aguinaldo Anual	Prima Vacacional Anual
12	125	MIGUEL ANGEL FLORES SALGADO	AUXILIAR GENERAL	PROTECCION CIVIL	FOSM990503QMA	FOSM990503HGRLGC03	01/10/2021	X		5,000.00	-	-	5,000.00	1,250.00
13	126	EMILIANO PINEDA LUCENA	CHOFER GENERAL	PROTECCION CIVIL	PILE6307208WA	PILE630720HGRNCM05	01/10/2021	X		5,000.00	-	-	5,000.00	1,250.00
14	127	PINEDA TERAN MARIDALIA	SECRETARIA PC	PROTECCION CIVIL	PITM9808275J9	PITM980827MGRNRR08	01/10/2021	X		6,000.00	83.88	-	6,000.00	1,500.00
									TOTAL	\$ 82,000.00	\$ 11,006.56	\$ -	\$ 82,000.00	\$ 20,500.00
									ANUAL	\$ 984,000.00	\$ 132,078.72	\$ -	\$ 82,000.00	\$ 20,500.00



Autorizó:

Presidente Municipal
Elizabeth Mendoza Damacio

PRESIDENCIA
H. AYUNTAMIENTO
CONSTITUCIONAL DE
CUETZALA DEL PROGRESO
ADMINISTRACION
2021 - 2024



Vº. Bº.

SINDICATURA
Sindico Procurador
H. AYUNTAMIENTO
CONSTITUCIONAL DE
CUETZALA DEL PROGRESO
ADMINISTRACION
2021 - 2024



TESORERIA
Presidente Municipal
Lic. Gustavo Salgado Bahena
H. AYUNTAMIENTO
CONSTITUCIONAL DE
CUETZALA DEL PROGRESO
ADMINISTRACION
2021 - 2024



Revisó:

CONTROL INTERNO
Ayuntamiento
Constitucional de
Cuetzala del
Progreso
ORGANISMO
CONTROL INTERNO
ADMINISTRACION

R
P



H. AYUNTAMIENTO MUNICIPAL CONSTITUCIONAL DE CUETZALA DEL PROGRESO, GUERRERO.

2021 - 2024

PLANTILLA DE PERSONAL AUTORIZADA

EJERCICIO FISCAL 2022

PROGRAMA: FORTALECIMIENTO MUNICIPAL

No. Prog.	No. de empleado	Nombre del empleado	Categoría, Cargo o Puesto	Área de Adscripción	RFC	CURP	Fecha de alta	Plaza		Percepciones brutas				
								Confianza	Sindicalizado	Sueldo Mensual	Compensación Fija Mensual	Compensación Extraordinaria Mensual	Aguinaldo Anual	Prima Vacacional Anual
1	S/N	COORDINADOR (A) POR DEFINIR	COORDINADOR (A)	COORDINACIÓN DE PREVENCIÓN SOCIAL DEL DELITO CON PARTICIPACIÓN CIUDADANA	POR DEFINIR	POR DEFINIR	POR DEFINIR	X		5,000.00	-	-	5,000.00	1,250.00
TOTAL										\$ 5,000.00	\$ -	\$ -	\$ 5,000.00	\$ 1,250.00
ANUAL										\$ 60,000.00	\$ -	\$ -	\$ 5,000.00	\$ 1,250.00



Autorizó:

Presidente Municipal
Lic. Elizabeth Mendoza Damacio

PRESIDENCIA
H. AYUNTAMIENTO
CONSTITUCIONAL DE
CUETZALA DEL PROGRESO
ADMINISTRACIÓN
2021 - 2024



Vº. Bº.

SINDICATURA
H. AYUNTAMIENTO
CONSTITUCIONAL DE
CUETZALA DEL PROGRESO
ADMINISTRACIÓN
2021 - 2024
Síndico Procurador
Gabriel Najera Miranda



Elaboró:

Tesorero Municipal
Lic. Gustavo Salgado Bahena

TESORERÍA
H. AYUNTAMIENTO
CONSTITUCIONAL DE
CUETZALA DEL PROGRESO
ADMINISTRACIÓN
2021 - 2024



Revisó:

AYUNTAMIENTO
CONSTITUCIONAL DE
CUETZALA DEL
PROGRESO, GUERRERO
ORGANO DE
CONTROL INTERNO
ADMINISTRACIÓN
Lic. Manuel Vazquez Basilio
Controlador Interno

R
H



GUERRERO
GOBIERNO DEL ESTADO



2021-2024
JUNTOS TRANSFORMANDO NUESTRO MUNICIPIO



Ayuntamiento Constitucional
de
Cuetzala del Progreso Guerrero

PROGRAMA ANUAL DE ADQUISICIONES

Handwritten notes in blue ink:
J
J
J
M E. M S
J



MUNICIPIO DE CUETZALA DEL PROGRESO, GUERRERO
PRESUPUESTO DE EGRESOS 2022
PROGRAMA - PRESUPUESTO DE LAS ADQUISICIONES DE BIENES INMUEBLES
PROGRAMA: GASTO CORRIENTE

CAPITULO	DESCRIPCION DEL BIEN	CANTIDAD	IMPORTE	AMORTIZACION											
				PRIMER SEMESTRE						SEGUNDO SEMESTRE					
				ENE	FEB	MAR	ABR	MAY	JUN	JUL	AGO	SEP	OCT	NOV	DIC
5100	MOBILIARIO Y EQUIPO DE ADMINISTRACION	2	\$ 27.500,00												
515	EQUIPO DE COMPUTO Y DE TECNOLOGIAS DE LA INFORMACION - BIENES INFORMATICOS	2	\$ 27.500,00								\$ 27.500,00				

Autorizo:

Presidente Municipal
Lic. Elizabeth Mendoza Damacio
PRESIDENCIA
H. AYUNTAMIENTO
CONSTITUCIONAL DE
CUETZALA DEL PROGRESO
ADMINISTRACION
2021 - 2024

Vº. Bº.

SINDICATURA
Sindico Procurador
C. Gabriel Najera Miranda
H. AYUNTAMIENTO
CONSTITUCIONAL DE
CUETZALA DEL PROGRESO
ADMINISTRACION
2021 - 2024

Tesoreria Municipal

Lic. Gustavo Salgado Bahena
TESORERIA
H. AYUNTAMIENTO
CONSTITUCIONAL DE
CUETZALA DEL PROGRESO
ADMINISTRACION
2021 - 2024

Revisó:

AYUNTAMIENTO
CONSTITUCIONAL DE
CUETZALA DEL PROGRESO
Lic. Manuel Vazquez Basilio
ORGANO DE
CONTROL INTERNO
ADMINISTRACION

M J J L



MUNICIPIO DE CUETZALA DEL PROGRESO, GUERRERO
PRESUPUESTO DE EGRESOS 2022
PROGRAMA - PRESUPUESTO DE LAS ADQUISICIONES DE BIENES INMUEBLES
PROGRAMA: FORTAMUN

CAPITULO	DESCRIPCION DEL BIEN	CANTIDAD	IMPORTE	AMORTIZACION											
				PRIMER SEMESTRE						SEGUNDO SEMESTRE					
				ENE	FEB	MAR	ABR	MAY	JUN	JUL	AGO	SEP	OCT	NOV	DIC
5100	MOBILIARIO Y EQUIPO DE ADMINISTRACION	1	\$ 2.196.297,60												
541	VEHICULOS Y EQUIPO TERRESTRES PARA LA EJECUCION DE PROGRAMAS DE SEGURIDAD PUBLICA Y NACIONAL (RETROEXCAVADORA)	1	\$ 2.196.297,60							2.196.297,60					

 Autorizó:

 Presidente Municipal
 Lic. Elizabeth Mendoza Damacio
PRESIDENCIA
 H. AYUNTAMIENTO
 CONSTITUCIONAL DE
 CUETZALA DEL PROGRESO
 ADMINISTRACION
 2021 - 2024

 V. B.

 Síndico Procurador
 C. Gabriel Najera Miranda
SINDICATURA
 H. AYUNTAMIENTO
 CONSTITUCIONAL DE
 CUETZALA DEL PROGRESO
 ADMINISTRACION
 2021 - 2024

 Elaboró:

 Tesorero Municipal
 Lic. Gustavo Salgado Bahena
TESORERÍA
 H. AYUNTAMIENTO
 CONSTITUCIONAL DE
 CUETZALA DEL PROGRESO
 ADMINISTRACION
 2021 - 2024

 Revisó:

 Contralor Interno
 Lic. Manuel Vazquez Basilio
ORGANO DE CONTROL INTERNO
 ADMINISTRACION

R J

J

M J

416

420



POTENCIA NETA: SAE J1349

56 HP

PROFUNDIDAD DE EXCAVACIÓN: ESTÁNDAR

4348MM / 14.3 FT

PESO EN ORDEN DE TRABAJO: MÁXIMO

24.251 LB

COTIZA

POTENCIA NETA: SAE J1349

94 HP

PROFUNDIDAD DE EXCAVACIÓN: ESTÁNDAR

4360MM / 14.4 FT

PESO EN ORDEN DE TRABAJO: MÁXIMO

24.251 LB

COTIZA

Descargas Técnicas

cf
z
e

R
D

A

[Signature]

MADISA[®]

CAT

Fecha

Thursday, January 27, 2022

Cliente

MUNICIPIO DE CUETZALA DEL PROGRESO

Presento a su amable consideración nuestra propuesta técnico-económica que ampara el siguiente equipo NUEVO

Pd. CanUM	Descripción	Precio extendido
1 pza	Modelo: Retroexcavadora CATERPILLAR 416 4x4	\$98,000.00

Retroexcavadora Caterpillar modelo
416 cabina abierta brazo estándar
tracción 4x4 con kit hidráulico para
trabajar con diversas

herramientas, cucharon frontal de
uso general (0.96 m³ / 1.21 yd³)
cucharon trasero (0.10 m³ / 0.14 yd³)

ESPECIFICACIONES DE MOTOR

Motor modelo CAT 3054C mecánicamente turbocargado
Potencia bruta - SAE J1995 69 kW / 93 hp
Potencia neta máxima a 2000 rpm SAE J1349 65 kW / 87 hp
Par neto máximo SAE J1349 384 Nm / 283 lb-ft

ESPECIFICACIONES DE TRANSMISION

Transmisión servo-mecánica estándar
4 velocidades de avance y 4 velocidades de retroceso

ESPECIFICACIONES DE SISTEMA HIDRÁULICO

Cuenta con bomba de flujo variable con pistones axiales
Capacidad de la bomba a 2200 rpm 132 L/min (35 gal/min)
Presión de sistema - brazo retroexcavador 23,000 kPa (336 psi)
Presión de sistema - brazo cargador 23,000 kPa (336 psi)

OTRAS ESPECIFICACIONES

Dirección tipo llanta frontal hidrostática
Tasa de combustible 16.7 l/h



(FOTO ÚNICAMENTE REFERENCIAL)

cf z
E. S. P.
K

4

Capacidad del aceite del motor: 8.8 L
Tanque hidraulico: 40 L
Llantas Goodyear: Delantera: Delantera 12.5-80, Posterior: 19.5,
Peso de trabajo: 3,961 Kg (8,753 lb)
Profundidad de excavacion maxima: SAE: 4,345 mm (14' 3")
Capacidad de levantamiento a maxima altura: 2,964 kg (6,535 lb)
Altura de descarga a angulo maximo: 2,746 mm (9' 0")

Subtotal en dolares antes de iva \$ 98,000.00

Aviso:
La propuesta esta presentada en Dolares estadounidenses para facturarse en la misma moneda o bien en Moneda Nacional de acuerdo a la paridad vigente del dia de la operacion
La propuesta no contempla incluido el impuesto al Valor Agregado, este debera integrarse en el momento de su facturacion.
Sujeto a disponibilidad de equipo.
LAB: instalaciones del cliente.

Condiciones Comerciales	Contacto:
Tiempo de Entrega	12 SE MANAS

Con la confianza en que la presente propuesta satisfaga plenamente sus expectativas nos referimos a sus amables ordenes para cualquier comentario o duda al respecto, esperando vermos favorecidos con su amable pedido.

Atentos Saludos

Gustavo Ortuño
Maquinas Diesel SA de CV
Cel: 044 777 511 78 61
gorluno@madisa.com

[Handwritten signatures and initials in blue ink]

[Handwritten signature in blue ink]

[Handwritten signature in blue ink]



Handwritten marks on the left side of the page:
 ↓
 ✓
 J E.
 M 5

ANEXO

PROGRAMA ANUAL DE INVERSION DE OBRAS PUBLICAS

Handwritten signature in blue ink

Handwritten initials and signature in blue ink:
 K
 H
 A

Municipio: Cuetzala del Progreso Gro.
 Programa de inversión anual en obras y acciones del ejercicio fiscal: 2022

N° Prog	Clasificación del proyecto	Rubro del Gasto	Nombre y descripción Del proyecto	localidad y/o Colonia	Estructura Financiera					Numero de beneficiarios	Modalidad de Ejecución
					Total	Origen del recurso					
						FISDMF	ESTATAL (CAPASEG)	FEDERAL	OTROS		
		APO: Agua Potable									
1	DIRECTA		CONSTRUCCIÓN DEL SISTEMA DE AGUA POTABLE SEGUNDA ETAPA (RED DE DISTRIBUCION Y TOMAS DOMICILIARIAS)	TIANQUIZOLCO	\$ 3,800,000.00	\$ 1,000,000.00	\$ 1,000,000.00	\$ 1,800,000.00		749 HAB	CONVENIO
2	DIRECTA		CONSTRUCCIÓN DE TANQUE DE ALMACENAMIENTO DE AGUA ENTUBADA	CUETZALA DEL PROGRESO	\$ 1,193,199.00	\$ 1,193,199.00				290 HAB	CONTRATO ADJUDICACION DIRECTA
3	DIRECTA		CONSTRUCCIÓN DE TANQUE DE ALMACENAMIENTO DE AGUA ENTUBADA	MICHAPA	\$ 1,242,270.00	\$ 1,242,270.00				44 HAB	CONTRATO ADJUDICACION DIRECTA
4	DIRECTA		REHABILITACIÓN DE RED DE AGUA ENTUBADA EN LA CALLE HERMENEGILDO GALEANA	CUETZALA DEL PROGRESO	\$ 402,984.60	\$ 402,984.60				282 HAB	CONTRATO ADJUDICACION DIRECTA
			Subtotal por rubro		\$ 6,638,453.60	\$ 3,838,453.60	\$ 1,000,000.00	\$ 1,800,000.00	\$ -		
		DRE: Drenajes y Iotrinas									
5	DIRECTA		REHABILITACION DE DRENAJE SANITARIO EN LA CALLE HERMENEGILDO GALEANA	CUETZALA DEL PROGRESO	\$ 164,578.36	\$ 164,578.36				282 HAB	CONTRATO ADJUDICACION DIRECTA
			Subtotal por rubro		\$ 164,578.36	\$ 164,578.36	\$ -	\$ -	\$ -		
		IBE: Infraestructura Basica del Sector educativo									
6	COMPLEMENTARIO		CONSTRUCCIÓN DE LA CANCHA DE BASQUETEBOL EN LA TELESECUNDARIA RAFAEL RAMIREZ	AUXOTITLA	\$ 575,796.29	\$ 575,796.29				130 ALUMNOS	CONTRATO ADJUDICACION DIRECTA
7	DIRECTA		CONSTRUCCION DE TECHADO EN AREA DE IMPARTICION FISICA EN EL TELEBACHILLERATO COMUNITARIO NO. 173	TLACAQUIPA	\$ 1,350,460.93	\$ 1,350,460.93				70 ALUMNOS	CONTRATO ADJUDICACION DIRECTA
8	COMPLEMENTARIO		CONSTRUCCION DE CANCHA DE BASQUET BOL EN EL TELEBACHILLERATO COMUNITARIO NO. 173	TLACAQUIPA	\$ 550,732.31	\$ 550,732.31				70 ALUMNOS	CONTRATO ADJUDICACION DIRECTA
9	DIRECTA		CONSTRUCCIÓN DE BANDA PERIMETRAL EN NIVEL PREESCOLAR (JUAN ENRIQUE PESTALOZZI)	APETLANCA	\$ 207,001.25	\$ 207,001.25				70 ALUMNOS	CONTRATO ADJUDICACION DIRECTA
10	DIRECTA		REHABILITACION DE DOS AJILAS DE LA ESCUELA PRIMARIA "RAFAEL RAMOS" (CONSTRUCCION DE LOZA NUEVA)	CHILACACHAPA	\$ 245,121.46	\$ 245,121.46				84 ALUMNOS	CONTRATO ADJUDICACION DIRECTA
11	DIRECTA		REHABILITACIÓN DEL TECHADO EN AREA DE IMPARTICION FISICA EN LA ESCUELA PREPARATORIA POPULAR "TIERRA Y LIBERTAD"	TIANQUIZOLCO	\$ 390,815.24	\$ 390,815.24				110 ALUMNOS	CONTRATO ADJUDICACION DIRECTA
12	DIRECTA		CONSTRUCCIÓN DE TECHADO PARA COMEDOR ESCOLAR EN LA ESCUELA PRIMARIA "PLAN DE AYUTLA"	CHILACACHAPA	\$ 307,871.24	\$ 307,871.24				140 ALUMNOS	CONTRATO ADJUDICACION DIRECTA
13	DIRECTA		CONSTRUCCIÓN DE TECHADO EN AREA DE IMPARTICION FISICA EN LA ESCUELA PRIMARIA VICENTE GUERRERO	APETLANCA	\$ 1,400,000.00	\$ 1,400,000.00				100 ALUMNOS	CONTRATO ADJUDICACION DIRECTA
14	DIRECTA		CONSTRUCCION DE TECHADO EN AREA DE IMPARTICION FISICA EN LA ESCUELA TELESECUNDARIA EMILIANO ZAPATA SALAZAR	APETLANCA	\$ 1,400,000.00	\$ 1,400,000.00				60 ALUMNOS	CONTRATO ADJUDICACION DIRECTA
			Subtotal por rubro		\$ 6,427,768.72	\$ 6,427,768.72	\$ -	\$ -	\$ -		
			SUBTOTAL HOJA		\$ 13,230,800.68	\$ 10,430,800.68	\$ 1,000,000.00	\$ 1,800,000.00	\$ -		

Programa de inversión anual en obras y acciones del ejercicio fiscal: 2022

N° Prog	Clasificación del proyecto	Rubro de inversión	Nombre y descripción Del proyecto	localidad y/o Colonia	Estructura Financiera				Numero de beneficiarios	Modalidad de Ejecución	
					Total	Origen del recurso					
						FISMOF	ESTATAL (CICAEG)	FEDERAL			OTROS
		MEV: Mejoramiento de Vivienda									
15	DIRECTA		CONSTRUCCION DE TECHOS FIRMES EN COCINAS	CUETZALA DEL PROGRESO	\$ 453,456.75	\$ 453,456.75				250 HAB. CONTRATO ADJUDICACION DIRECTA	
16	DIRECTA		CONSTRUCCION DE PISOS FIRME EN VIVIENDAS	TIANQUIZOLCO	\$ 286,535.98	\$ 286,535.98				150 HAB. CONTRATO ADJUDICACION DIRECTA	
17	DIRECTA		CONSTRUCCION DE PISOS FIRME EN COCINAS	TIANQUIZOLCO	\$ 103,515.18	\$ 103,515.18				80 HAB. CONTRATO ADJUDICACION DIRECTA	
18	DIRECTA		CONSTRUCCION DE PISOS FIRME EN VIVIENDAS	MICHAPA	\$ 200,575.18	\$ 200,575.18				35 HAB. CONTRATO ADJUDICACION DIRECTA	
			Subtotal por rubro		\$ 1,044,083.09	\$ 1,044,083.09	\$ -	\$ -	\$ -		
		URB: Urbanizacion									
19	COMPLEMENTARIA		CONSTRUCCIÓN DE RODADAS DE CONCRETO HIDRAULICO	TOMIXTLAHUACAN	\$ 2,537,258.26	\$ 2,537,258.26				290 HAB. CONTRATO ADJUDICACION DIRECTA	
20	COMPLEMENTARIA		CONSTRUCCIÓN DE PAVIMENTACIÓN DE LA CALLE PRINCIPAL ENTRADA AL PUEBLO (SEGUNDA ETAPA)	TLACAQUIPA	\$ 1,847,271.00	\$ 1,847,271.00				757 HAB. CONTRATO ADJUDICACION DIRECTA	
21	COMPLEMENTARIA		CONSTRUCCION DE PAVIMENTACIÓN DE LA CALLE "R DE SEPTIEMBRE". (SEGUNDA ETAPA)	SAN LUIS	\$ 550,966.74	\$ 550,966.74				36 HAB. CONTRATO ADJUDICACION DIRECTA	
22	COMPLEMENTARIA		CONSTRUCCIÓN DE PAVIMENTACIÓN DE LA CALLE PRINCIPAL ENTRADA AL PUEBLO	MOLONIAL	\$ 895,834.00	\$ 895,834.00				65 HAB. CONTRATO ADJUDICACION DIRECTA	
23	COMPLEMENTARIA		CONSTRUCCION DE PAVIMENTACIÓN DE LA CALLE JUAN ALDAMA	TIANQUIZOLCO	\$ 1,138,445.09	\$ 1,138,445.09				749 HAB. CONTRATO ADJUDICACION DIRECTA	
24	COMPLEMENTARIA		CONSTRUCCION DE PAVIMENTACIÓN DE LA CALLE HERMENEGILDO GALEANA	CUETZALA DEL PROGRESO	\$ 1,336,570.12	\$ 1,336,570.12				532 HAB. CONTRATO ADJUDICACION DIRECTA	
25	COMPLEMENTARIA		CONSTRUCCION DE PAVIMENTACIÓN DEL CAMINO SAN FRANCISCO LAGUNITA- APETLANCA 2A. ETAPA. (CICAEG)	SAN FRANCISCO LAGUNITA	\$ 4,000,000.00	\$ 4,000,000.00				893 HAB. CONVENIO	
26	COMPLEMENTARIA		REHABILITACION DEL ALUMBRADO PUBLICO	CUAXILOTLA	\$ 389,956.33	\$ 389,956.33				430 HAB. CONTRATO ADJUDICACION DIRECTA	
27	COMPLEMENTARIA		CONSTRUCCION DE TECHADO EN BIEN PUBLICO	TIANQUIZOLCO	\$ 972,702.37	\$ 972,702.37				749 HAB. CONTRATO ADJUDICACION DIRECTA	
28	COMPLEMENTARIA		REHABILITACION DE PUENTE VEHICULAR	CUETZALA DEL PROGRESO	\$ 1,886,914.00	\$ 1,886,914.00				240 HAB. CONTRATO ADJUDICACION DIRECTA	
29	DIRECTA		REHABILITACION DE CANAL PARA CAPTACION Y DISTRIBUCION DE AGUA	CHIACACHAPA	\$ 639,892.32	\$ 639,892.32				85 HAB. CONTRATO ADJUDICACION DIRECTA	
30	DIRECTA		CONSTRUCCION DE PAVIMENTACION DE LA CALLE SIN NOMBRE EN EL MUNICIPIO DE CUETZALA DEL PROGRESO	CUETZALA DEL PROGRESO	\$ 881,948.16	\$ 881,948.16				85 HAB. CONTRATO ADJUDICACION DIRECTA	
			Subtotal por rubro		\$ 16,877,758.39	\$ 16,877,758.39	\$ -	\$ -	\$ -		
			SUBTOTAL HOJA		\$ 17,921,841.48	\$ 17,921,841.48	\$ -	\$ -	\$ -		
			GRAN TOTAL		\$ 31,152,642.16	\$ 31,152,642.16	\$ 1,000,000.00	\$ 1,000,000.00	\$ -		

PRESIDENCIA
H. AYUNTAMIENTO
CONSTITUCIONAL DE
CUETZALA DEL PROGRESO
ADMINISTRACION
2021 - 2024

CONTRALORIA
H. AYUNTAMIENTO
CONSTITUCIONAL DE
CUETZALA DEL PROGRESO
ADMINISTRACION
2021 - 2024

TESORERIA
AYUNTAMIENTO
CONSTITUCIONAL DE
CUETZALA DEL PROGRESO
ADMINISTRACION
2021 - 2024

DIRECCION DE OBRAS PUBLICAS
AYUNTAMIENTO
CONSTITUCIONAL DE
CUETZALA DEL PROGRESO
ADMINISTRACION
2021 - 2024

SINDICATURA
H. AYUNTAMIENTO
CONSTITUCIONAL DE
CUETZALA DEL PROGRESO
ADMINISTRACION



GUERRERO
GOBIERNO DEL ESTADO



2021-2024
JUNTOS TRANSFORMANDO NUESTRO MUNICIPIO



Ayuntamiento Constitucional
de
Cuetzala del Progreso Guerrero

INDICADORES

ESTRATEGICOS Y DE GESTION APROBADOS

LISTADO DE INDICADORES PARA RESULTADOS ESTRATEGICOS Y DE GESTION, DISEÑADOS Y UTILIZADOS POR EL ENTE FISCALIZABLE, VINCULADOS CON LA MIB, PBR, POA Y PRESUPUESTO DE EGRESOS DE CADA UNO DE SUS PROGRAMAS AUTORIZADOS.

CLASIFICACION ADMINISTRATIVA	UNIDAD EJECUTORA DEL GASTO (UEG)	FUENTE DE FINANCIAMIENTO (F)	FONDO O RAMO	CLASIFICACION PROGRAMATICA	NOMBRE DEL PROGRAMA PRESUPUESTARIO (PP)	CLASIFICACION FUNCIONAL (FINALEJEC)	CLASIFICACION FUNCIONAL (FUNDIR)	CLASIFICACION FUNCIONAL (SUBFUNDIR)	NOMBRE DEL INDICADOR	FORMULA DEL INDICADOR	TIPO DE INDICADOR	DIMENSION DEL INDICADOR	FRECUENCIA DEL INDICADOR	UNIDAD DE MEDIDA	DOCUMENTO FUENTE DE INFORMACION - MEDIOS DE VERIFICACION	SUPUESTOS
PRESIDENCIA MUNICIPAL	01PMU	15 - RECURSOS FEDERALES	RAMO 28 - GASTO CORRIENTE	E - PRESTACION DE SERVICIOS PUBLICOS	PROGRAMA DE GOBIERNO Y POLITICAS PUBLICAS	GOBIERNO	COORDINACION DE LA POLITICA DE GOBIERNO	PRESIDENCIA / GOBERNATURA	TASA DE VARIACION DE GESTIONES Y TRAMITES	# GESTIONES Y TRAMITES REALIZADOS / # DE GESTIONES Y TRAMITES ADMINISTRATIVOS PROGRAMADOS * 100	GESTION	EFICIENCIA	TRIMESTRAL	TASA DE VARIACION	AGENDA MUNICIPAL	QUE SE CUMPLAN LAS GESTIONES DE ACUERDO A NECESIDADES DEL MUNICIPIO
PRESIDENCIA MUNICIPAL	01PMU	15 - RECURSOS FEDERALES	RAMO 28 - GASTO CORRIENTE	E - PRESTACION DE SERVICIOS PUBLICOS	PROGRAMA DE GOBIERNO Y POLITICAS PUBLICAS	GOBIERNO	COORDINACION DE LA POLITICA DE GOBIERNO	PRESIDENCIA / GOBERNATURA	TASA DE VARIACION DE SESIONES REALIZADAS	# SESIONES DE CABILDO REALIZADAS / # DE SESIONES DE CABILDO PROGRAMADAS * 100	GESTION	CALIDAD	SEMESTRAL	TASA DE VARIACION	AGENDA MUNICIPAL	QUE SE REALICEN LAS SESIONES DE DE ACUERDO A LA AGENDA MUNICIPAL Y BAJO PREVIA CONVOCATORIA
PRESIDENCIA MUNICIPAL	01PMU	15 - RECURSOS FEDERALES	RAMO 28 - GASTO CORRIENTE	E - PRESTACION DE SERVICIOS PUBLICOS	PROGRAMA DE AYUDAS SOCIALES Y EN ESPECIAL	DESARROLLO SOCIAL	PROTECCION SOCIAL	OTROS DE SEGURIDAD SOCIAL Y ASISTENCIA SOCIAL	PORCENTAJE DE APOYOS ENTREGADOS	% DE APOYOS ENTREGADOS / % DE APOYOS PROGRAMADOS	ESTRATEGICO	EFICIENCIA	TRIMESTRAL	PORCENTAJE	CONCENTRADO DE APOYOS OTORGADOS	QUE SE ENTREGEN LOS APOYOS AUTORIZADOS CON PREVIA SOLICITUD Y BAJO EL TECHO PRESUPUESTAL ASIGNADO
PRESIDENCIA MUNICIPAL	01PMU	15 - RECURSOS FEDERALES	RAMO 28 - GASTO CORRIENTE	E - PRESTACION DE SERVICIOS PUBLICOS	PROGRAMA DE ATENCION CIUDADANA, ASISTENCIALES, ADMINISTRATIVOS Y DE OPERACION	GOBIERNO	COORDINACION DE LA POLITICA DE GOBIERNO	PRESIDENCIA / GOBERNATURA	TASA DE VARIACION ANUAL DE PERSONAS ATENDIDAS Y ASESORADAS	# DE PERSONAS ATENDIDAS Y ASESORADAS EN EL AÑO ACTUAL / # DE PERSONAS ATENDIDAS EL AÑO ANTERIOR * 100	GESTION	EFICIENCIA	TRIMESTRAL	TASA DE VARIACION	LIBRO CONTROL DE VISITAS Y ASUNTOS	LAS AUDIENCIAS PUBLICAS SE LLEVAN A CABO Y SOLUCIONAN PROBLEMATICAS
PRESIDENCIA MUNICIPAL	01PMU	15 - RECURSOS FEDERALES	RAMO 28 - GASTO CORRIENTE	E - PRESTACION DE SERVICIOS PUBLICOS	PROGRAMA DE PLANEACION, EVALUACION, FISCALIZACION, DIFUSION Y TRANSPARENCIA	GOBIERNO	COORDINACION DE LA POLITICA DE GOBIERNO	FUNCION PUBLICA	TOTAL DE ELABORACION DE INFORMES FINANCIEROS	# INFORMES FINANCIEROS REALIZADOS / # INFORMES PROGRAMADOS * 100	GESTION	CALIDAD	SEMESTRAL	TASA DE VARIACION	INFORME FINANCIERO SEMESTRAL	SE CUMPLE CON LA DECISION CORRECTA DEL ERARIO PUBLICO Y SE ENTREGA EN TIEMPO Y FORMA EL INFORME FINANCIERO SEMESTRAL
PRESIDENCIA MUNICIPAL	01PMU	15 - RECURSOS FEDERALES	RAMO 28 - GASTO CORRIENTE	E - PRESTACION DE SERVICIOS PUBLICOS	PROGRAMA DE PLANEACION, EVALUACION, FISCALIZACION, DIFUSION Y TRANSPARENCIA	GOBIERNO	OTROS SERVICIOS GENERALES	SERVICIOS DE COMUNICACION Y MEDIOS	PROMEDIO DE NOTAS ANUALES PUBLICADAS POR EL AREA	# DE NOTAS PUBLICAS / # TOTAL DE NOTAS PUBLICITARIAS PROGRAMADAS EN EL AÑO * 100	GESTION	CALIDAD	TRIMESTRAL	PROMEDIO	BITACORA FOTOGRAFICAS DEL EVENTO	SE CUBRIERON LOS EVENTOS SATISFACTORIAMENTE
PRESIDENCIA MUNICIPAL	01PMU	15 - RECURSOS FEDERALES	RAMO 28 - GASTO CORRIENTE	E - PRESTACION DE SERVICIOS PUBLICOS	PROGRAMA DE PLANEACION, EVALUACION, FISCALIZACION, DIFUSION Y TRANSPARENCIA	GOBIERNO	COORDINACION DE LA POLITICA DE GOBIERNO	FUNCION PUBLICA	PORCENTAJE DE AVANCE FISICO-FINANCIERO DEL POA	% DE METAS, DIAS E INVERSION EROGADA / % DE METAS, DIAS E INVERSION PROGRAMADA	GESTION	EFICIENCIA	TRIMESTRAL	PORCENTAJE	REPORTE DEL PROGRAMA OPERATIVO ANUAL	SE REALIZO Y CUMPLIO EL PROGRAMA OPERATIVO ANUAL POR AREA
SINDICATURA MUNICIPAL	02SM	15 - RECURSOS FEDERALES	RAMO 28 - GASTO CORRIENTE	E - PRESTACION DE SERVICIOS PUBLICOS	PROGRAMA DE ASISTENCIA Y ASUNTOS JURIDICOS	GOBIERNO	COORDINACION DE LA POLITICA DE GOBIERNO	ASUNTOS JURIDICOS	TASA DE VARIACION ANUAL DE SEGUIMIENTO A DEMANDAS EN CONTRA DEL AFUNTAMIENTO	# DE PROCESOS JURIDICOS ATENDIDOS EN EL AÑO / # DE DEMANDAS INTERPUESTAS CONTRA EL AFUNTAMIENTO * 100	GESTION	EFICIENCIA	TRIMESTRAL	TASA DE VARIACION	TRIBUNALES Y JUDGADOS	SE SOLUCIONAN LAS DEMANDAS LABORALES INTERPUESTAS EN CONTRA DEL ENTE PUBLICO
SINDICATURA MUNICIPAL	02SM	15 - RECURSOS FEDERALES	RAMO 28 - GASTO CORRIENTE	E - PRESTACION DE SERVICIOS PUBLICOS	PROGRAMA DE PROCURACION E IMPARTICION DE JUSTICIA	GOBIERNO	COORDINACION DE LA POLITICA DE GOBIERNO	ASUNTOS JURIDICOS	TOTAL DE ACUERDOS EMITIDOS	# DE ACUERDOS EMITIDOS DE DEMANDAS EN EL AÑO / # DE DEMANDAS ATENDIDAS EN EL AÑO * 100	GESTION	CALIDAD	TRIMESTRAL	PROMEDIO	LIBRO CONTROL DE AUDIENCIAS	SE LITIGA EN FORMA SANA Y BAJO COMUN ACUERDO FACILITAMENTE
SINDICATURA MUNICIPAL	02SM	15 - RECURSOS FEDERALES	RAMO 28 - GASTO CORRIENTE	E - PRESTACION DE SERVICIOS PUBLICOS	PROGRAMA DE PROCURACION E IMPARTICION DE JUSTICIA	GOBIERNO	LEGISLACION	LEGISLACION	TOTAL DE FOLLETOS REPARTIDOS	TOTAL DE FOLLETOS REPARTIDOS / TOTAL DE FOLLETOS PROGRAMADOS * 100	GESTION	CALIDAD	ANUAL	PROMEDIO	BANDEO DE POLICIA Y BIEN GOBIERNO	LA CIUDADANIA CONOCE SUS REGLAMENTOS

LISTADO DE INDICADORES PARA RESULTADOS ESTRATEGICOS Y DE GESTION, DISEÑADOS Y UTILIZADOS POR EL ENTE FISCALIZABLE, VINCULADOS CON LA MRR, PRR, POA Y PRESUPUESTO DE EGRESOS DE CADA UNO DE SUS PROGRAMAS AUTORIZADOS.

CLASIFICACION ADMINISTRATIVA	UNIDAD EJECUTORA DEL GASTO (UEG)	FUENTE DE FINANCIAMIENTO (1)	FONDO O RAMO	CLASIFICACION PROGRAMATICA	NOMBRE DEL PROGRAMA PRESUPUESTARIO (PP)	CLASIFICACION FUNCIONAL (FINALIDAD)	CLASIFICACION FUNCIONAL (FUNCION)	CLASIFICACION FUNCIONAL (SUBFUNCION)	NOMBRE DEL INDICADOR	FORMULA DEL INDICADOR	TIPO DE INDICADOR	DIMENSION DEL INDICADOR	FRECUENCIA DEL INDICADOR	UNIDAD DE MEDIDA	DOCUMENTO FUENTE DE INFORMACION - MEDIO DE VERIFICACION	SUJETOS
SINDICATURA MUNICIPAL	025M	15 - RECURSOS FEDERALES	RAMO 28 - GASTO CORRIENTE	E - PRESTACION DE SERVICIOS PUBLICOS	PROGRAMA DE PROCURACION E IMPARTICION DE JUSTICIA	GOBIERNO	LEGISLACION	LEGISLADOR	TOTAL DE FOLLETOS REPARTIDOS	TOTAL DE FOLLETOS REPARTIDOS / TOTAL DE FOLLETOS PROGRAMADOS * 100	GESTION	CALIDAD	ANUAL	PROVEDO	NORMATIVO INTERNA VIGENTE	LA CIUDADANA (CONOCE SU REGLAMENTOS, NORMAS, CODIGOS, POLITICAS, BANDOS, LEYES Y MANUALES
SINDICATURA MUNICIPAL	025M	15 - RECURSOS FEDERALES	RAMO 28 - GASTO CORRIENTE	E - PRESTACION DE SERVICIOS PUBLICOS	PROGRAMA DE PLANEACION, EVALUACION, FISCALIZACION, DIFUSION Y TRANSPARENCIA	GOBIERNO	COORDINACION DE LA POLITICA DE GOBIERNO	FUNCION PUBLICA	TOTAL DE ELABORACION DE INFORMES FINANCIEROS	# INFORMES FINANCIEROS REALIZADOS / # INFORMES PROGRAMADOS * 100	GESTION	CALIDAD	SEMESTRAL	TASA DE VARIACION	INFORME FINANCIERO SEMESTRAL	SE VIGILA EL ERARIO PUBLICO Y SE ENTREGA EL INFORME FINANCIERO SEMESTRAL EN TIEMPO Y FORMA
SINDICATURA MUNICIPAL	025M	15 - RECURSOS FEDERALES	RAMO 28 - GASTO CORRIENTE	E - PRESTACION DE SERVICIOS PUBLICOS	PROGRAMA DE PLANEACION, EVALUACION, FISCALIZACION, DIFUSION Y TRANSPARENCIA	GOBIERNO	COORDINACION DE LA POLITICA DE GOBIERNO	FUNCION PUBLICA	TOTAL DE PROCESOS FISCALIZABLES REALIZADOS	# PROCESOS FISCALIZABLES FICADO FINANCIEROS REALIZADOS / # PROCESOS FISCALIZABLES PROGRAMADOS * 100	GESTION	CALIDAD	TRIMESTRAL	TASA DE VARIACION	INVENTARIO DE BIENES MUEBLES E INMUEBLES	SE VERIFICARA EL INVENTARIO DE BIENES MUEBLES E INMUEBLES EN FORMA FISICA
SINDICATURA MUNICIPAL	025M	15 - RECURSOS FEDERALES	RAMO 28 - GASTO CORRIENTE	E - PRESTACION DE SERVICIOS PUBLICOS	PROGRAMA DE PLANEACION, EVALUACION, FISCALIZACION, DIFUSION Y TRANSPARENCIA	GOBIERNO	COORDINACION DE LA POLITICA DE GOBIERNO	FUNCION PUBLICA	PORCENTAJE DE AVANCE FISICO-FINANCIERO DEL POA	% DE METAS, DIAS E INVERSION EROGADA / % DE METAS, DIAS E INVERSION PROGRAMADA	GESTION	EFICIENCIA	TRIMESTRAL	PORCENTAJE	REPORTE DEL PROGRAMA OPERATIVO ANUAL	SE REALIZO Y CUMPLIO EL PROGRAMA OPERATIVO ANUAL POR AREA
REGIDURIAS	035S	15 - RECURSOS FEDERALES	RAMO 28 - GASTO CORRIENTE	E - PRESTACION DE SERVICIOS PUBLICOS	PROGRAMA DE GOBIERNO Y POLITICAS PUBLICAS	GOBIERNO	LEGISLACION	LEGISLACION	TASA DE VARIACION DE SESIONES REALIZADAS	# SESIONES DE CABEZO REALIZADOS / # DE SESIONES DE CABEZO PROGRAMADAS * 100	GESTION	CALIDAD	SEMESTRAL	TASA DE VARIACION	AGENDA MUNICIPAL	QUE SE REALICEN LAS SESIONES DE ACUERDO A LA AGENDA MUNICIPAL Y BAJO PREVIA CONVOCATORIA
REGIDURIAS	035S	15 - RECURSOS FEDERALES	RAMO 28 - GASTO CORRIENTE	E - PRESTACION DE SERVICIOS PUBLICOS	PROGRAMA DE AYUDAS SOCIALES Y EN ESPECIE	DESARROLLO SOCIAL	PROTECCION SOCIAL	OTROS DE SEGURIDAD SOCIAL Y ASISTENCIA SOCIAL	PORCENTAJE DE APOYOS ENTREGADOS	% DE APOYOS ENTREGADOS / % DE APOYOS PROGRAMADOS	ESTRATEGICO	EFICIENCIA	TRIMESTRAL	PORCENTAJE	CONCENTRADO DE APOYOS OTORGADOS	SE ENTREGAN LOS APOYOS AUTORIZADOS CON PREPA SOLICITUD Y BAJO EL TECHO PRESUPUESTAL ASIGNADO
REGIDURIAS	035S	15 - RECURSOS FEDERALES	RAMO 28 - GASTO CORRIENTE	E - PRESTACION DE SERVICIOS PUBLICOS	PROGRAMA DE ATENCION CIUDADANA, ASISTENCIALES, ADMINISTRATIVOS Y DE OPERACION	GOBIERNO	COORDINACION DE LA POLITICA DE GOBIERNO	FUNCION PUBLICA	TASA DE VARIACION ANUAL DE PERSONAS ATENDIDAS Y ASESORADAS	# DE PERSONAS ATENDIDAS Y ASESORADAS EN EL AÑO ACTUAL / # DE PERSONAS ATENDIDAS EL AÑO ANTERIOR * 100	GESTION	EFICIENCIA	TRIMESTRAL	TASA DE VARIACION	LIBRO CONTROL DE VISITAS Y ASUNTOS	SE REALIZARON LAS AUDIENCIAS PUBLICAS
REGIDURIAS	035S	15 - RECURSOS FEDERALES	RAMO 28 - GASTO CORRIENTE	E - PRESTACION DE SERVICIOS PUBLICOS	PROGRAMA DE PLANEACION, EVALUACION, FISCALIZACION, DIFUSION Y TRANSPARENCIA	GOBIERNO	COORDINACION DE LA POLITICA DE GOBIERNO	FUNCION PUBLICA	TOTAL DE PROCESOS FISCALIZABLES REALIZADOS	# PROCESOS FISCALIZABLES FICADO FINANCIEROS REALIZADOS / # PROCESOS FISCALIZABLES PROGRAMADOS * 100	GESTION	CALIDAD	TRIMESTRAL	TASA DE VARIACION	INFORME FINANCIERO SEMESTRAL	EL CABEZO FUNGE COMO PARTE DEL PROCESO FISCALIZABLE DEL ENTE PUBLICO MUNICIPAL
REGIDURIAS	035S	15 - RECURSOS FEDERALES	RAMO 28 - GASTO CORRIENTE	E - PRESTACION DE SERVICIOS PUBLICOS	PROGRAMA DE GOBIERNO Y POLITICAS PUBLICAS	GOBIERNO	COORDINACION DE LA POLITICA DE GOBIERNO	FUNCION PUBLICA	TASA DE VARIACION DE GESTIONES Y TRAMITES	# GESTIONES Y TRAMITES REALIZADOS / # DE GESTIONES Y TRAMITES ADMINISTRATIVOS PROGRAMADOS * 100	GESTION	EFICIENCIA	TRIMESTRAL	TASA DE VARIACION	AGENDA MUNICIPAL	SE REALIZAN LAS GESTIONES DE ACUERDO A NECESIDADES DEL MUNICIPIO
REGIDURIAS	035S	15 - RECURSOS FEDERALES	RAMO 28 - GASTO CORRIENTE	E - PRESTACION DE SERVICIOS PUBLICOS	PROGRAMA DE PLANEACION, EVALUACION, FISCALIZACION, DIFUSION Y TRANSPARENCIA	GOBIERNO	COORDINACION DE LA POLITICA DE GOBIERNO	FUNCION PUBLICA	PORCENTAJE DE AVANCE FISICO-FINANCIERO DEL POA	% DE METAS, DIAS E INVERSION EROGADA / % DE METAS, DIAS E INVERSION PROGRAMADA	GESTION	EFICIENCIA	TRIMESTRAL	PORCENTAJE	REPORTE DEL PROGRAMA OPERATIVO ANUAL	SE REALIZO Y CUMPLIO EL PROGRAMA OPERATIVO ANUAL POR AREA

LISTADO DE INDICADORES PARA RESULTADOS ESTRATEGICOS Y DE GESTION, DISEÑADOS Y UTILIZADOS POR EL ENTE FISCALIZABLE, VINCULADOS CON LA MIF, PIR, POA Y PRESUPUESTO DE EGRESOS DE CADA UNO DE SUS PROGRAMAS AUTORIZADOS.

CLASIFICACION ADMINISTRATIVA	UNIDAD EJECUTORA DEL GASTO (UEG)	FUENTE DE FINANCIAMIENTO (S)	FONDO O RAMO	CLASIFICACION PROGRAMATICA	NOMBRE DEL PROGRAMA PRESUPUESTARIO (PP)	CLASIFICACION FUNCIONAL (FINALIDAD)	CLASIFICACION FUNCIONAL (FUNCION)	CLASIFICACION FUNCIONAL (SUBFUNCION)	NOMBRE DEL INDICADOR	FORMULA DEL INDICADOR	TIPO DE INDICADOR	ENMENCION DEL INDICADOR	FRECUENCIA DEL INDICADOR	UNIDAD DE MEDIDA	DOCUMENTO FUENTE DE INFORMACION - MEDIOS DE VERIFICACION	SUPUESTOS
SECRETARIA GENERAL	0450E	15 - RECURSOS FEDERALES	RAMO 28 - GASTO CORRIENTE	E - PRESTACION DE SERVICIOS PUBLICOS	PROGRAMA DE GOBIERNO Y POLITICAS PUBLICAS	GOBIERNO	LEGISLACION	LEGISLACION	TASA DE VARIACION DE SESIONES REALIZADAS	# SESIONES DE CABILDO REALIZADOS / # DE SESIONES DE CABILDO PROGRAMADAS * 100	GESTION	CALIDAD	SEMESTRAL	TASA DE VARIACION	AGENDA MUNICIPAL	SE REALIZAN SESIONES DE ACUERDO A LA AGENDA MUNICIPAL Y BAJO PREVA CONVOCATORIA
SECRETARIA GENERAL	0450E	15 - RECURSOS FEDERALES	RAMO 28 - GASTO CORRIENTE	E - PRESTACION DE SERVICIOS PUBLICOS	PROGRAMA DE GOBIERNO Y POLITICAS PUBLICAS	GOBIERNO	COORDINACION DE LA POLITICA DE GOBIERNO	FUNCION PUBLICA	PORCENTAJE DE TRAMITES REALIZADOS	% DE TRAMITES REALIZADOS EN EL AÑO ACTUAL / % DE TRAMITES REALIZADOS EL AÑO ANTERIOR	GESTION	EFICIENCIA	TRIMESTRAL	PORCENTAJE	LIBRO-CONTROL DE AUDIENCIAS	LA SECRETARIA GENERAL EXPIDE CONSTANCIA DE POBREZA DE MANERA GRATUITA
SECRETARIA GENERAL	0450E	15 - RECURSOS FEDERALES	RAMO 28 - GASTO CORRIENTE	E - PRESTACION DE SERVICIOS PUBLICOS	PROGRAMA DE GOBIERNO Y POLITICAS PUBLICAS	GOBIERNO	COORDINACION DE LA POLITICA DE GOBIERNO	FUNCION PUBLICA	PORCENTAJE DE TRAMITES REALIZADOS	% DE TRAMITES REALIZADOS EN EL AÑO ACTUAL / % DE TRAMITES REALIZADOS EL AÑO ANTERIOR	GESTION	EFICIENCIA	TRIMESTRAL	PORCENTAJE	LIBRO-CONTROL DE AUDIENCIAS	LA SECRETARIA GENERAL EXPIDE CONSTANCIA DE MANEJA GRATUITA
SECRETARIA GENERAL	0450E	15 - RECURSOS FEDERALES	RAMO 28 - GASTO CORRIENTE	E - PRESTACION DE SERVICIOS PUBLICOS	PROGRAMA DE GOBIERNO Y POLITICAS PUBLICAS	GOBIERNO	COORDINACION DE LA POLITICA DE GOBIERNO	FUNCION PUBLICA	PORCENTAJE DE TRAMITES REALIZADOS	% DE TRAMITES REALIZADOS EN EL AÑO ACTUAL / % DE TRAMITES REALIZADOS EL AÑO ANTERIOR * 100	GESTION	EFICIENCIA	TRIMESTRAL	PORCENTAJE	CONTROL DE CERTIFICACIONES	SE CERTIFICAN CONFORME A LA LEY Y DERECHO LA DOCUMENTACION SOLICITADA
SECRETARIA GENERAL	0450E	15 - RECURSOS FEDERALES	RAMO 28 - GASTO CORRIENTE	E - PRESTACION DE SERVICIOS PUBLICOS	PROGRAMA DE GOBIERNO Y POLITICAS PUBLICAS	GOBIERNO	COORDINACION DE LA POLITICA DE GOBIERNO	OTROS	TOTAL DE COMITES MUNICIPALES Y ASAMBLEAS REALIZADAS	# COMITES INTERGRADOS Y ASAMBLEAS REALIZADAS / # DE COMITES Y ASAMBLEAS PROGRAMADAS * 100	GESTION	CALIDAD	SEMESTRAL	PROMEDIO	AGENDA MUNICIPAL	SE REALIZAN LOS COMITES Y ASAMBLEAS CONFORME A DERECHO Y APEGADOS A LA LEY
SECRETARIA GENERAL	0450E	15 - RECURSOS FEDERALES	RAMO 28 - GASTO CORRIENTE	E - PRESTACION DE SERVICIOS PUBLICOS	PROGRAMA DE GOBIERNO Y POLITICAS PUBLICAS	GOBIERNO	COORDINACION DE LA POLITICA DE GOBIERNO	FUNCION PUBLICA	CLASIFICACION Y ORDEN DE ARCHIVO MUNICIPAL	TOTAL DE PROCESOS REALIZADOS	GESTION	CALIDAD	SEMESTRAL	PROMEDIO	AGENDA MUNICIPAL	EXISTE UN AMPLIO ACERVO DE ARCHIVO MUNICIPAL
SECRETARIA GENERAL	0450E	15 - RECURSOS FEDERALES	RAMO 28 - GASTO CORRIENTE	E - PRESTACION DE SERVICIOS PUBLICOS	PROGRAMA DE PLANEACION, EVALUACION, FISCALIZACION, DIFUSION Y TRANSPARENCIA	GOBIERNO	COORDINACION DE LA POLITICA DE GOBIERNO	FUNCION PUBLICA	PORCENTAJE DE AVANCE FISICO FINANCIERO DEL POA	% DE METAS, DIAS E INVERSION ENDOGADA / % DE METAS, DIAS E INVERSION PROGRAMADA	GESTION	EFICIENCIA	TRIMESTRAL	PORCENTAJE	REPORTE DEL PROGRAMA OPERATIVO ANUAL	SE REALIZO Y CUMPLIO EL PROGRAMA OPERATIVO ANUAL POR AREA
DIRECCION JURIDICA	0504U	15 - RECURSOS FEDERALES	RAMO 28 - GASTO CORRIENTE	E - PRESTACION DE SERVICIOS PUBLICOS	PROGRAMA DE ASISTENCIA Y ASUNTOS JURIDICOS	GOBIERNO	COORDINACION DE LA POLITICA DE GOBIERNO	ASUNTOS JURIDICOS	TASA DE VARIACION ANUAL DE SEGUIMIENTO A DEMANDAS EN CONTRA DEL AYUNTAMIENTO	# DE PROCESOS JURIDICOS ATENDIDOS EN EL AÑO / # DE DEMANDAS INTERPUESTAS CONTRA EL AYUNTAMIENTO * 100	GESTION	EFICIENCIA	TRIMESTRAL	TASA DE VARIACION	TRIBUNALES Y JUDGADOS	SE SOLICITAN LAS DEMANDAS LABORALES INTERPUESTAS EN CONTRA DEL ENTE PUBLICO
DIRECCION JURIDICA	0504J	15 - RECURSOS FEDERALES	RAMO 28 - GASTO CORRIENTE	E - PRESTACION DE SERVICIOS PUBLICOS	PROGRAMA DE PROCURACION E IMPARTICION DE JUSTICIA	GOBIERNO	COORDINACION DE LA POLITICA DE GOBIERNO	ASUNTOS JURIDICOS	TOTAL DE ACUERDOS EMITIDOS	# DE ACUERDOS EMITIDOS DE DEMANDAS EN EL AÑO / # DE DEMANDAS ATENDIDAS EN EL AÑO * 100	GESTION	CALIDAD	TRIMESTRAL	PROMEDIO	LIBRO-CONTROL DE AUDIENCIAS	SE LITIGA EN FORMA SANA Y BAJO CORONA ACUERDO PACIFICAMENTE
DIRECCION JURIDICA	0504H	15 - RECURSOS FEDERALES	RAMO 28 - GASTO CORRIENTE	E - PRESTACION DE SERVICIOS PUBLICOS	PROGRAMA DE PROCURACION E IMPARTICION DE JUSTICIA	GOBIERNO	LEGISLACION	LEGISLACION	TOTAL DE ASESORIAS REALIZADAS	TOTAL DE ASESORIAS REALIZADAS / TOTAL DE ASESORIAS PROGRAMADAS * 100	GESTION	CALIDAD	ANUAL	PROMEDIO	BANDO DE POLICIA Y BUEN GOBIERNO	LA CIUDADANIA CONOCE SUS REGLAMENTOS
DIRECCION JURIDICA	0504J	15 - RECURSOS FEDERALES	RAMO 28 - GASTO CORRIENTE	E - PRESTACION DE SERVICIOS PUBLICOS	PROGRAMA DE PLANEACION, EVALUACION, FISCALIZACION, DIFUSION Y TRANSPARENCIA	GOBIERNO	COORDINACION DE LA POLITICA DE GOBIERNO	FUNCION PUBLICA	PORCENTAJE DE AVANCE FISICO FINANCIERO DEL POA	% DE METAS, DIAS E INVERSION ENDOGADA / % DE METAS, DIAS E INVERSION PROGRAMADA	GESTION	EFICIENCIA	TRIMESTRAL	PORCENTAJE	REPORTE DEL PROGRAMA OPERATIVO ANUAL	SE REALIZO Y CUMPLIO EL PROGRAMA OPERATIVO ANUAL POR AREA
UNIDAD DE TRANSPARENCIA	0607K	15 - RECURSOS FEDERALES	RAMO 28 - GASTO CORRIENTE	E - PRESTACION DE SERVICIOS PUBLICOS	PROGRAMA DE PLANEACION, EVALUACION, FISCALIZACION, DIFUSION Y TRANSPARENCIA	GOBIERNO	OTROS SERVICIOS GENERALES	ACCESO A LA INFORMACION PUBLICA GOBERNAMENTAL	PORCENTAJE DE SOLICITUDES RECIBIDAS	% DE SOLICITUDES RECIBIDAS EN EL AÑO / % DE SOL. RECIBIDAS EL AÑO ANTERIOR * 100	GESTION	EFICIENCIA	ANUAL	PORCENTAJE	ARCHIVO DEL AREA	SE BRINDO ATENCION Y RESPUESTA A TODAS LAS SOLICITUDES DE TRANSPARENCIA

Handwritten signatures and initials in blue ink at the bottom of the page.

LISTADO DE INDICADORES PARA RESULTADOS ESTRATEGICOS Y DE GESTION, DISEÑADOS Y UTILIZADOS POR EL ENTE FISCALIZABLE, VINCULADOS CON LA M/R, P/R, P/O Y PRESUPUESTO DE EGRESOS DE CADA UNO DE SUS PROGRAMAS AUTORIZADOS.

CLASIFICACION ADMINISTRATIVA	UNIDAD EJECUTORA DEL GASTO (UEG)	FUENTE DE FINANCIAMIENTO (2)	FONDO O RAMO	CLASIFICACION PROGRAMATICA	NOMBRE DEL PROGRAMA PRESUPUESTARIO (PP)	CLASIFICACION FUNCIONAL (FINALIDAD)	CLASIFICACION FUNCIONAL (FUNCION)	CLASIFICACION FUNCIONAL (SUBFUNCION)	NOMBRE DEL INDICADOR	FORMULA DEL INDICADOR	TIPO DE INDICADOR	DIMENSION DEL INDICADOR	FRECUENCIA DEL INDICADOR	UNIDAD DE MEDIDA	DOCUMENTO FUENTE DE INFORMACION - MEDIOS DE VERIFICACION	SIMPUSIS
UNIDAD DE TRANSPARENCIA	06UTR	15 - RECURSOS FEDERALES	RAMO 28 - GASTO CORRIENTE	E - PRESTACION DE SERVICIOS PUBLICOS	PROGRAMA DE PLANEACION, EVALUACION, FISCALIZACION, DIFUSION Y TRANSPARENCIA	GOBIERNO	OTROS SERVICIOS GENERALES	ACCESO A LA INFORMACION PUBLICA GUBERNAMENTAL	PORCENTAJE DE SOLICITUDES RECIBIDAS EN EL AÑO / % DE SOL. RECIBIDAS EL AÑO ANTERIOR * 100		GESTION	EFICIENCIA	ANUAL	PORCENTAJE	ARCHIVO DEL AREA	SE BRINDA ATENCION Y RESPUESTA A TODAS LAS SOLICITUDES DE TRANSPARENCIA
UNIDAD DE TRANSPARENCIA	06UTR	15 - RECURSOS FEDERALES	RAMO 28 - GASTO CORRIENTE	E - PRESTACION DE SERVICIOS PUBLICOS	PROGRAMA DE PLANEACION, EVALUACION, FISCALIZACION, DIFUSION Y TRANSPARENCIA	GOBIERNO	OTROS SERVICIOS GENERALES	ACCESO A LA INFORMACION PUBLICA GUBERNAMENTAL	PROCESOS REALIZADOS PARA ALIMENTACION DE PAGINA OFICIAL	TOTAL DE PROCESOS REALIZADOS PARA ALIMENTACION DE PAGINA OFICIAL	GESTION	CALIDAD	TRIMESTRAL	TASA DE VARIACION	PAGINA WEB OFICIAL	SE DIFUNDE CONFORME Y EN APEGO A LA LEY LA INFORMACION PUBLICA MUNICIPAL
UNIDAD DE TRANSPARENCIA	06UTR	15 - RECURSOS FEDERALES	RAMO 28 - GASTO CORRIENTE	E - PRESTACION DE SERVICIOS PUBLICOS	PROGRAMA DE PLANEACION, EVALUACION, FISCALIZACION, DIFUSION Y TRANSPARENCIA	GOBIERNO	OTROS SERVICIOS GENERALES	ACCESO A LA INFORMACION PUBLICA GUBERNAMENTAL	TOTAL DE FOLLETOS REPARTIDOS	TOTAL DE FOLLETOS REPARTIDOS / TOTAL DE FOLLETOS PROGRAMADOS * 100	GESTION	CALIDAD	ANUAL	PROMEDIO	FOLLETOS	LA POBLACION MUNICIPAL CONOCE LA DIRECCION DEL PORTAL GUBERNAMENTAL
UNIDAD DE TRANSPARENCIA	06UTR	15 - RECURSOS FEDERALES	RAMO 28 - GASTO CORRIENTE	E - PRESTACION DE SERVICIOS PUBLICOS	PROGRAMA DE PLANEACION, EVALUACION, FISCALIZACION, DIFUSION Y TRANSPARENCIA	GOBIERNO	COORDINACION DE LA POLITICA DE GOBIERNO	FUNCION PUBLICA	PORCENTAJE DE AVANCE FISICO-FINANCIERO DEL POA	% DE METAS, DIAS E INVERSION EROGADA / % DE METAS, DIAS E INVERSION PROGRAMADA	GESTION	EFICIENCIA	TRIMESTRAL	PORCENTAJE	REPORTE DEL PROGRAMA OPERATIVO ANUAL	SE REALIZO Y CUMPLIO EL PROGRAMA OPERATIVO ANUAL POR AREA
TESORERIA MUNICIPAL	07TES	15 - RECURSOS FEDERALES	RAMO 28 - GASTO CORRIENTE	E - PRESTACION DE SERVICIOS PUBLICOS	PROGRAMA ECONOMICO DE ASUNTOS FINANCIEROS Y HACENDARIOS	GOBIERNO	ASUNTOS FINANCIEROS Y HACENDARIOS	ASUNTOS HACENDARIOS	PORCENTAJE EROGADO EN EL RUBRO DE SERVICIOS PERSONALES	% GASTO EROGADO EN EL RUBRO DE SERVICIOS PERSONALES / % PRESUPUESTADO EN EL RUBRO * 100	GESTION	ECONOMIA	SEMESTRAL	PORCENTAJE	BALANZA DE COMPROMISO	QUE SE REALICEN LOS PAGOS DE SERVICIOS PERSONALES CONFORME A DEBECHO
TESORERIA MUNICIPAL	07TES	15 - RECURSOS FEDERALES	RAMO 28 - GASTO CORRIENTE	E - PRESTACION DE SERVICIOS PUBLICOS	PROGRAMA ECONOMICO DE ASUNTOS FINANCIEROS Y HACENDARIOS	GOBIERNO	ASUNTOS FINANCIEROS Y HACENDARIOS	ASUNTOS HACENDARIOS	TOTAL DE PROCESOS FISCALIZABLES REALIZADOS	# PROCESOS FISCALIZABLES FISICO-FINANCIEROS REALIZADOS / # PROCESOS FISCALIZABLES PROGRAMADOS * 100	GESTION	CALIDAD	TRIMESTRAL	TASA DE VARIACION	CEDI TIMBRADO Y ARCHIVO DE INGRESOS	LOS RECURSOS LLEGAN EN LAS FECHAS ESPECIFICAS PLAZADAS EN EL PERIODO OFICIAL DE ESTADO DE GUERRERO
TESORERIA MUNICIPAL	07TES	15 - RECURSOS FEDERALES	RAMO 28 - GASTO CORRIENTE	E - PRESTACION DE SERVICIOS PUBLICOS	PROGRAMA ECONOMICO DE ASUNTOS FINANCIEROS Y HACENDARIOS	GOBIERNO	ASUNTOS FINANCIEROS Y HACENDARIOS	ASUNTOS HACENDARIOS	TOTAL DE PROCESOS FISCALIZABLES REALIZADOS	# PROCESOS FISCALIZABLES FISICO-FINANCIEROS REALIZADOS / # PROCESOS FISCALIZABLES PROGRAMADOS * 100	GESTION	CALIDAD	TRIMESTRAL	TASA DE VARIACION	POLEZA DE CHEQUE Y ARCHIVO DE EGRESOS	LOS RECURSOS SE EROGAN CONFORME A LA ADSCRIPCION PRESUPUESTAL
TESORERIA MUNICIPAL	07TES	11 - RECURSOS FISCALES	RECURSOS FISCALES INGRESOS PROPIOS	E - PRESTACION DE SERVICIOS PUBLICOS	PROGRAMA ECONOMICO DE ASUNTOS FINANCIEROS Y HACENDARIOS	GOBIERNO	ASUNTOS FINANCIEROS Y HACENDARIOS	ASUNTOS HACENDARIOS	PORCENTAJE DE RECURSOS FISCALES Y/O INGRESO PROPIOS RECAUDADO	% DE INGRESO RECAUDADO / % DE INGRESO PRESUPUESTADO POR RECAUDAR * 100	GESTION	CALIDAD	TRIMESTRAL	PORCENTAJE	CEDI TIMBRADO Y ARCHIVO DE INGRESOS	LOS RECURSOS LLEGAN EN LAS FECHAS ESPECIFICAS PLAZADAS EN EL PERIODO OFICIAL DE ESTADO DE GUERRERO
TESORERIA MUNICIPAL	07TES	11 - RECURSOS FISCALES	RECURSOS FISCALES INGRESOS PROPIOS	E - PRESTACION DE SERVICIOS PUBLICOS	PROGRAMA ECONOMICO DE ASUNTOS FINANCIEROS Y HACENDARIOS	GOBIERNO	ASUNTOS FINANCIEROS Y HACENDARIOS	ASUNTOS HACENDARIOS	PORCENTAJE DE RECURSOS FISCALES Y/O INGRESO PROPIOS RECAUDADO - EROGADO	RECURSOS FISCALES EROGADOS / RECURSOS FISCALES RECAUDADOS * 100	GESTION	CALIDAD	TRIMESTRAL	PROMEDIO	POLEZA DE CHEQUE Y ARCHIVO DE EGRESOS	LOS RECURSOS SE EROGAN CONFORME A LA ADSCRIPCION PRESUPUESTAL
TESORERIA MUNICIPAL	07TES	15 - RECURSOS FEDERALES	RAMO 28 - GASTO CORRIENTE	E - PRESTACION DE SERVICIOS PUBLICOS	PROGRAMA DE PLANEACION, EVALUACION, FISCALIZACION, DIFUSION Y TRANSPARENCIA	GOBIERNO	COORDINACION DE LA POLITICA DE GOBIERNO	FUNCION PUBLICA	TOTAL DE INFORMES FINANCIEROS ELABORADOS	# INFORMES FINANCIEROS REALIZADOS / # INFORMES PROGRAMADOS * 100	GESTION	CALIDAD	SEMESTRAL	TASA DE VARIACION	INFORME FINANCIERO SEMESTRAL	EL CABLEDO FUNGE COMO PARTE DEL PROCESO FISCALIZABLE DEL ENTE PUBLICO MUNICIPAL
TESORERIA MUNICIPAL	07TES	15 - RECURSOS FEDERALES	RAMO 28 - GASTO CORRIENTE	E - PRESTACION DE SERVICIOS PUBLICOS	PROGRAMA DE PLANEACION, EVALUACION, FISCALIZACION, DIFUSION Y TRANSPARENCIA	GOBIERNO	COORDINACION DE LA POLITICA DE GOBIERNO	FUNCION PUBLICA	PORCENTAJE DE AVANCE FISICO-FINANCIERO DEL POA	% DE METAS, DIAS E INVERSION EROGADA / % DE METAS, DIAS E INVERSION PROGRAMADA	GESTION	EFICIENCIA	TRIMESTRAL	PORCENTAJE	REPORTE DEL PROGRAMA OPERATIVO ANUAL	SE REALIZO Y CUMPLIO EL PROGRAMA OPERATIVO ANUAL POR AREA

ew d A

LISTADO DE INDICADORES PARA RESULTADOS ESTRATEGICOS Y DE GESTION, DISEÑADOS Y UTILIZADOS POR EL ENTE FISCALIZABLE, VINCULADOS CON LA MIR, PBR, POA Y PRESUPUESTO DE EGRESOS DE CADA UNO DE SUS PROGRAMAS AUTORIZADOS.

CLASIFICACION ADMINISTRATIVA	UNIDAD EJECUTORA DEL GASTO (UEG)	FUENTE DE FINANCIAMIENTO (F)	FONDO O RAMO	CLASIFICACION PROGRAMATICA	NOMBRE DEL PROGRAMA PRESUPUESTARIO (PP)	CLASIFICACION FUNCIONAL (REALIDAD)	CLASIFICACION FUNCIONAL (FUNCION)	CLASIFICACION FUNCIONAL (SUBFUNCION)	NOMBRE DEL INDICADOR	FORMULA DEL INDICADOR	TIPO DE INDICADOR	DIMENSION DEL INDICADOR	FRECUENCIA DEL INDICADOR	UNIDAD DE MEDIDA	DOCUMENTO FUENTE DE INFORMACION - MEDIOS DE VERIFICACION	SUJETOS
REGISTRO CIVIL 01	08REG	15 - RECURSOS FEDERALES	RAMO 28 - GASTO CORRIENTE	E - PRESTACION DE SERVICIOS PUBLICOS	PROGRAMA DE ASISTENCIA Y ASUNTOS JURIDICOS	GOBIERNO	OTROS SERVICIOS GENERALES	SERVICIOS REGISTRALES, ADMINISTRATIVOS Y PATRIMONIALES	PORCENTAJE DE TRAMITES REALIZADOS	% DE TRAMITES REALIZADOS EN EL AÑO ACTUAL / % DE TRAMITES REALIZADOS EL AÑO ANTERIOR	ESTRATEGICO	EFICIENCIA	TRIMESTRAL	PORCENTAJE	BALANZA DE COMPROBACION	SE REALIZAN LOS TRAMITES AL DIA Y EN TIEMPO Y FORMA
REGISTRO CIVIL 01	08REG	15 - RECURSOS FEDERALES	RAMO 28 - GASTO CORRIENTE	E - PRESTACION DE SERVICIOS PUBLICOS	PROGRAMA DE ASISTENCIA Y ASUNTOS JURIDICOS	GOBIERNO	OTROS SERVICIOS GENERALES	SERVICIOS REGISTRALES, ADMINISTRATIVOS Y PATRIMONIALES	PORCENTAJE DE TRAMITES REALIZADOS	% DE TRAMITES REALIZADOS EN EL AÑO ACTUAL / % DE TRAMITES REALIZADOS EL AÑO ANTERIOR	ESTRATEGICO	EFICIENCIA	TRIMESTRAL	PORCENTAJE	ARCHIVO DE REGISTRO GRATUITOS	SE REALIZAN LOS TRAMITES GRATUITOS SATISFACTORIAMENTE
REGISTRO CIVIL 01	08REG	15 - RECURSOS FEDERALES	RAMO 28 - GASTO CORRIENTE	E - PRESTACION DE SERVICIOS PUBLICOS	PROGRAMA DE PLANEACION, EVALUACION, FISCALIZACION, DIFUSION Y TRANSPARENCIA	GOBIERNO	COORDINACION DE LA POLITICA DE GOBIERNO	FUNCION PUBLICA	PORCENTAJE DE AVANCE FISICO-FINANCIERO DEL POA	% DE METAS, DIAS E INVERSION DISEÑADA / % DE METAS, DIAS E INVERSION PROGRAMADA	GESTION	EFICIENCIA	TRIMESTRAL	PORCENTAJE	REPORTE DEL PROGRAMA OPERATIVO ANUAL	SE REALIZO Y CUMPLIO EL PROGRAMA OPERATIVO ANUAL POR AREA
DF MUNICIPAL	0904F	15 - RECURSOS FEDERALES	RAMO 28 - GASTO CORRIENTE	E - PRESTACION DE SERVICIOS PUBLICOS	PROGRAMA ALIMENTARIO Y DE ABASTECIMIENTO DE DESPENSAS	DESARROLLO SOCIAL	PROTECCION SOCIAL	ALIMENTACION Y NUTRICION	TASA DE VARIACION ANUAL DE PERSONAS BENEFICIARIAS	NO. BENEFICIARIOS EN EL AÑO ACTUAL / NO. DE BENEFICIARIOS DEL AÑO ANTERIOR * 100	ESTRATEGICO	EFICACIA	TRIMESTRAL	TASA DE VARIACION	PADRON DE BENEFICIARIOS	SE CUMPLIO CON LA ENTREGA DE LAS DESPENSAS A LA POBLACION
DF MUNICIPAL	0904F	15 - RECURSOS FEDERALES	RAMO 28 - GASTO CORRIENTE	E - PRESTACION DE SERVICIOS PUBLICOS	PROGRAMA ALIMENTARIO Y DE ABASTECIMIENTO DE DESPENSAS	DESARROLLO SOCIAL	PROTECCION SOCIAL	ALIMENTACION Y NUTRICION	TASA DE VARIACION ANUAL DE PERSONAS BENEFICIARIAS	NO. BENEFICIARIOS EN EL AÑO ACTUAL / NO. DE BENEFICIARIOS DEL AÑO ANTERIOR * 300	ESTRATEGICO	EFICACIA	TRIMESTRAL	TASA DE VARIACION	PADRON DE BENEFICIARIOS	SE CUMPLIO CON LA ENTREGA DE DESAYUNOS CALIENTES A INSTITUCIONES EDUCATIVAS
DF MUNICIPAL	0904F	15 - RECURSOS FEDERALES	RAMO 28 - GASTO CORRIENTE	E - PRESTACION DE SERVICIOS PUBLICOS	PROGRAMA DE JORNADAS MEDICAS A ALCANCE DE TODOS	DESARROLLO SOCIAL	SALUD	PRESTACION DE SERVICIO DE SALUD A LA COMUNIDAD	PORCENTAJE DE APOYOS ENTREGADOS POR EL PROGRAMA	% DE APOYOS ENTREGADOS / % DE APOYOS PROGRAMADOS	ESTRATEGICO	EFICACIA	TRIMESTRAL	PORCENTAJE	PADRON DE BENEFICIARIOS	SE ENTREGARON SATISFACTORIAMENTE LOS APOYOS
DF MUNICIPAL	0904F	15 - RECURSOS FEDERALES	RAMO 28 - GASTO CORRIENTE	E - PRESTACION DE SERVICIOS PUBLICOS	PROGRAMA DE JORNADAS MEDICAS A ALCANCE DE TODOS	DESARROLLO SOCIAL	SALUD	PRESTACION DE SERVICIO DE SALUD A LA COMUNIDAD	TOTAL DE DIAGNOSTICOS PROGRAMADOS / TOTAL DE DIAGNOSTICOS REALIZADOS	T. DIAGNOSTICOS PROGRAMADOS / T. DIAGNOSTICOS REALIZADOS	ESTRATEGICO	CALIDAD	TRIMESTRAL	PROMEDIO	PADRON DE BENEFICIARIOS	SE REALIZARON LAS JORNADAS GRATUITAS SATISFACTORIAMENTE
DF MUNICIPAL	0904F	15 - RECURSOS FEDERALES	RAMO 28 - GASTO CORRIENTE	E - PRESTACION DE SERVICIOS PUBLICOS	PROGRAMA DE JORNADAS MEDICAS A ALCANCE DE TODOS	DESARROLLO SOCIAL	SALUD	PRESTACION DE SERVICIO DE SALUD A LA COMUNIDAD	PORCENTAJE DE PERSONAS BENEFICIARIAS	% DE APOYOS ENTREGADOS / % DE APOYOS PROGRAMADOS	ESTRATEGICO	EFICIENCIA	TRIMESTRAL	PORCENTAJE	PADRON DE BENEFICIARIOS	SE REALIZARON LAS JORNADAS GRATUITAS SATISFACTORIAMENTE
DF MUNICIPAL	0904F	15 - RECURSOS FEDERALES	RAMO 28 - GASTO CORRIENTE	E - PRESTACION DE SERVICIOS PUBLICOS	PROGRAMA DE CONVIVENCIA, ESPARCIMIENTO, RECREACION Y RELACIONES HUMANAS	DESARROLLO SOCIAL	OTROS ASUNTOS SOCIALES	OTROS ASUNTOS SOCIALES	TASA DE VARIACION ANUAL DE LOS EVENTOS REALIZADOS	# DE EVENTOS PROGRAMADOS EN EL AÑO / # DE EVENTOS PROGRAMADOS EN EL AÑO-1 * 300	GESTION	CALIDAD	Mensual	TASA DE VARIACION	BITACORA FOTOGRAFICAS DEL EVENTO	QUE EL FESTIVO CUMPLA CON LAS ESPECTATIVAS PROPIOS DE LOS FESTEJADOS
DF MUNICIPAL	0904F	15 - RECURSOS FEDERALES	RAMO 28 - GASTO CORRIENTE	E - PRESTACION DE SERVICIOS PUBLICOS	PROGRAMA DE CONVIVENCIA, ESPARCIMIENTO, RECREACION Y RELACIONES HUMANAS	DESARROLLO SOCIAL	OTROS ASUNTOS SOCIALES	OTROS ASUNTOS SOCIALES	TASA DE VARIACION ANUAL DE LOS EVENTOS REALIZADOS	# DE EVENTOS PROGRAMADOS EN EL AÑO / # DE EVENTOS PROGRAMADOS EN EL AÑO-1 * 300	GESTION	CALIDAD	Mensual	TASA DE VARIACION	BITACORA FOTOGRAFICAS DEL EVENTO	QUE EL FESTIVO CUMPLA CON LAS ESPECTATIVAS PROPIOS DE LOS FESTEJADOS
DIRECCION DE CATASTRO	18CAT	15 - RECURSOS FEDERALES	RAMO 28 - GASTO CORRIENTE	E - PRESTACION DE SERVICIOS PUBLICOS	PROGRAMA ECONOMICO DE ASUNTOS FINANCIEROS Y HACENDARIOS	GOBIERNO	ASUNTOS FINANCIEROS Y HACENDARIOS	ASUNTOS FINANCIEROS	TASA DE VARIACION ANUAL DE PERSONAS QUE INTEGRAN EL PADRON DE BENEFICIARIOS	# DE PERSONAS QUE INTEGRAN EL PADRON DE CONTRIBUYENTES DEL AÑO ACTUAL / # DE PERSONAS QUE INTEGRARON EL PADRON DEL AÑO ANTERIOR * 100	ESTRATEGICO	EFICIENCIA	TRIMESTRAL	TASA DE VARIACION	RECIBOS DE PAGO	SE ORIENTA A LA POBLACION DE FORMA AMENA Y PRECISA

Handwritten signatures and initials in blue ink.

LISTADO DE INDICADORES PARA RESULTADOS ESTRATEGICOS Y DE GESTION, DISEÑADOS Y UTILIZADOS POR EL ENTE FISCALIZABLE, VINCULADOS CON LA MIR, FBR, POA Y PRESUPUESTO DE EGRESOS DE CADA UNO DE SUS PROGRAMAS AUTORIZADOS.

CLASIFICACION ADMINISTRATIVA	UNIDAD EJECUTORA DEL GASTO (UEG)	FUENTE DE FINANCIAMIENTO (S)	FONDO O RAMO	CLASIFICACION PROGRAMATICA	NOMBRE DEL PROGRAMA PRESUPUESTARIO (PP)	CLASIFICACION FUNCIONAL (IRAFUNAD)	CLASIFICACION FUNCIONAL (FUNCIÓN)	CLASIFICACION FUNCIONAL (SUBFUNCIÓN)	NOMBRE DEL INDICADOR	FORMULA DEL INDICADOR	TIPO DE INDICADOR	DIMENSION DEL INDICADOR	FRECUENCIA DEL INDICADOR	UNIDAD DE MEDIDA	DOCUMENTO FUENTE DE INFORMACION - MEDIOS DE VERIFICACION	SUPUESTOS
DIRECCION DE CATASTRO	10CAT	15 - RECURSOS FEDERALES	RAMO 28 - GASTO CORRIENTE	E - PRESTACION DE SERVICIOS PUBLICOS	PROGRAMA ECONOMICO DE ASUNTOS FINANCIEROS Y HACENDARIOS	GOBIERNO	ASUNTOS FINANCIEROS Y HACENDARIOS	ASUNTOS FINANCIEROS	PORCENTAJE DE INCREMENTO DEL INGRESO PROPIO EN EL RUBRO	% DE INGRESO EN EL RUBRO / % INGRESOS FISCALES RECAUDADOS	GESTION	EFICIENCIA	TRIMESTRAL	PORCENTAJE	RECIBOS DE PAGO	LA CAMPAÑA RESULTO UN EXITO E INCREMENTO LA CAPTACION CATASTRAL
DIRECCION DE CATASTRO	10CAT	15 - RECURSOS FEDERALES	RAMO 28 - GASTO CORRIENTE	E - PRESTACION DE SERVICIOS PUBLICOS	PROGRAMA DE ATENCION CIUDADANA, ASISTENCIALES, ADMINISTRATIVOS Y DE OPERACION	GOBIERNO	COORDINACION DE LA POLITICA DE GOBIERNO	FUNCION PUBLICA	TASA DE VARIACION ANUAL DE PERSONAS QUE INTEGRAN EL PADRON DE BENEFICIARIOS	# DE PERSONAS QUE INTEGRAN EL PADRON DE CONTRIBUYENTES DEL AÑO ACTUAL / # DE PERSONAS QUE INTEGRARON EL PADRON DEL AÑO ANTERIOR * 100	GESTION	EFICIENCIA	TRIMESTRAL	TASA DE VARIACION	PADRON DE CONTRIBUYENTES	SE CUENTA CON UN PADRON ACTUALIZADO AL CIERRE DEL EJERCICIO
DIRECCION DE CATASTRO	10CAT	15 - RECURSOS FEDERALES	RAMO 28 - GASTO CORRIENTE	E - PRESTACION DE SERVICIOS PUBLICOS	PROGRAMA ECONOMICO DE ASUNTOS FINANCIEROS Y HACENDARIOS	GOBIERNO	ASUNTOS FINANCIEROS Y HACENDARIOS	ASUNTOS FINANCIEROS	TASA DE VARIACION ANUAL DE PERSONAS QUE INTEGRAN EL PADRON DE BENEFICIARIOS	# DE COMUNIDADES VISITADAS / # COMUNIDADES PROGRAMADAS A VISITAR * 100	ESTRATEGICO	EFICIENCIA	TRIMESTRAL	TASA DE VARIACION	PAGINA DE WEB OFICIAL	SE VISITARON TODAS LA COMUNIDADES DEL MUNICIPIO E INCREMENTO LA CAPTACION DE IMPUESTO PREDIAL
DIRECCION DE CATASTRO	10CAT	15 - RECURSOS FEDERALES	RAMO 28 - GASTO CORRIENTE	E - PRESTACION DE SERVICIOS PUBLICOS	PROGRAMA DE PLANEACION, EVALUACION, FISCALIZACION, DIFUSION Y TRANSPARENCIA	GOBIERNO	COORDINACION DE LA POLITICA DE GOBIERNO	FUNCION PUBLICA	PORCENTAJE DE AVANCE FISICO-FINANCIERO DEL POA	% DE METAS, DIAS E INVERSION EROGADA / % DE METAS, DIAS E INVERSION PROGRAMADA	GESTION	EFICIENCIA	TRIMESTRAL	PORCENTAJE	REPORTE DEL PROGRAMA OPERATIVO ANUAL	SE REALIZO Y CUMPLIO EL PROGRAMA OPERATIVO ANUAL POR AREA
DIRECCION DE DESARROLLO RURAL	11DER	15 - RECURSOS FEDERALES	RAMO 28 - GASTO CORRIENTE	E - PRESTACION DE SERVICIOS PUBLICOS	PROGRAMA DE GOBIERNO, POLITICAS PUBLICAS Y AYUDAS SOCIALES EN ESPECIE	DESARROLLO ECONOMICO	AGROPECUARIA, SILVICULTURA, PESCA Y CAZA	AGROPECUARIA	TASA DE VARIACION DE GESTIONES Y TRAMITES	# GESTIONES Y TRAMITES REALIZADOS / # DE GESTIONES Y TRAMITES ADMINISTRATIVOS PROGRAMADOS * 100	GESTION	EFICIENCIA	TRIMESTRAL	TASA DE VARIACION	ASAMBLEAS MUNICIPALES	SE GESTIONO Y SE ATRIBUYERON PROYECTO PRODUCTIVOS A CAMPESINOS DEL MUNICIPIO
DIRECCION DE DESARROLLO RURAL	11DER	15 - RECURSOS FEDERALES	RAMO 28 - GASTO CORRIENTE	E - PRESTACION DE SERVICIOS PUBLICOS	PROGRAMA DE GOBIERNO, POLITICAS PUBLICAS Y AYUDAS SOCIALES EN ESPECIE	DESARROLLO ECONOMICO	AGROPECUARIA, SILVICULTURA, PESCA Y CAZA	AGROPECUARIA	PORCENTAJE DE APOYOS ENTREGADOS	% DE APOYOS ENTREGADOS / % DE APOYOS PROGRAMADOS	ESTRATEGICO	EFICIENCIA	TRIMESTRAL	PORCENTAJE	PADRON DE BENEFICIARIOS	SE CUMPLIO CON CON LA ENTREGA DE APOYOS
DIRECCION DE DESARROLLO RURAL	11DER	15 - RECURSOS FEDERALES	RAMO 28 - GASTO CORRIENTE	E - PRESTACION DE SERVICIOS PUBLICOS	PROGRAMA DE ATENCION CIUDADANA, ASISTENCIALES, ADMINISTRATIVOS Y DE OPERACION	GOBIERNO	COORDINACION DE LA POLITICA DE GOBIERNO	FUNCION PUBLICA	TASA DE VARIACION ANUAL DE PERSONAS ATENDIDAS Y ASESORADAS	# DE PERSONAS ATENDIDAS Y ASESORADAS EN EL AÑO ACTUAL / # DE PERSONAS ATENDIDAS EL AÑO ANTERIOR * 100	ESTRATEGICO	EFICIENCIA	TRIMESTRAL	TASA DE VARIACION	ASAMBLEAS MUNICIPALES	SE CUMPLIO CON LOS OBJETIVOS DE LA ASESORIA
DIRECCION DE DESARROLLO RURAL	11DER	15 - RECURSOS FEDERALES	RAMO 28 - GASTO CORRIENTE	E - PRESTACION DE SERVICIOS PUBLICOS	PROGRAMA DE PLANEACION, EVALUACION, FISCALIZACION, DIFUSION Y TRANSPARENCIA	GOBIERNO	COORDINACION DE LA POLITICA DE GOBIERNO	FUNCION PUBLICA	PORCENTAJE DE AVANCE FISICO-FINANCIERO DEL POA	% DE METAS, DIAS E INVERSION EROGADA / % DE METAS, DIAS E INVERSION PROGRAMADA	GESTION	EFICIENCIA	TRIMESTRAL	PORCENTAJE	REPORTE DEL PROGRAMA OPERATIVO ANUAL	SE REALIZO Y CUMPLIO EL PROGRAMA OPERATIVO ANUAL POR AREA
DIRECCION DE DEPORTES	12DEP	15 - RECURSOS FEDERALES	RAMO 28 - GASTO CORRIENTE	E - PRESTACION DE SERVICIOS PUBLICOS	PROGRAMA DE CONVIVENCIA, ESPACIAMIENTO, RECREACION Y RELACIONES HUMANAS	DESARROLLO SOCIAL	RECREACION, CULTURA Y OTRAS MANIFESTACIONES SOCIALES	DEPORTE Y RECREACION	PORCENTAJE DE EVENTOS REALIZADOS	# EVENTOS REALIZADOS EN EL AÑO / # EVENTOS PROGRAMADOS EN EL AÑO	ESTRATEGICO	EFICIENCIA	TRIMESTRAL	PORCENTAJE	BITACORA DE CURSOS DEL AREA	QUE SE CUMPLA CON LA IMPARTICION DE LOS CURSOS AL 100%
DIRECCION DE DEPORTES	12DEP	15 - RECURSOS FEDERALES	RAMO 28 - GASTO CORRIENTE	E - PRESTACION DE SERVICIOS PUBLICOS	PROGRAMA DE CONVIVENCIA, ESPACIAMIENTO, RECREACION Y RELACIONES HUMANAS	DESARROLLO SOCIAL	RECREACION, CULTURA Y OTRAS MANIFESTACIONES SOCIALES	DEPORTE Y RECREACION	PORCENTAJE DE CURSOS IMPARTIDOS	# CURSOS IMPARTIDOS EN EL AÑO / # CURSOS PROGRAMADOS PARA IMPARTIRSE EN EL AÑO	ESTRATEGICO	EFICIENCIA	TRIMESTRAL	PORCENTAJE	BITACORA DE CURSOS DEL AREA	QUE SE CUMPLA CON LA IMPARTICION DE LOS CURSOS AL 100%
DIRECCION DE DEPORTES	12DEP	15 - RECURSOS FEDERALES	RAMO 28 - GASTO CORRIENTE	E - PRESTACION DE SERVICIOS PUBLICOS	PROGRAMA DE PLANEACION, EVALUACION, FISCALIZACION, DIFUSION Y TRANSPARENCIA	GOBIERNO	COORDINACION DE LA POLITICA DE GOBIERNO	FUNCION PUBLICA	PORCENTAJE DE AVANCE FISICO-FINANCIERO DEL POA	% DE METAS, DIAS E INVERSION EROGADA / % DE METAS, DIAS E INVERSION PROGRAMADA	GESTION	EFICIENCIA	TRIMESTRAL	PORCENTAJE	REPORTE DEL PROGRAMA OPERATIVO ANUAL	SE REALIZO Y CUMPLIO EL PROGRAMA OPERATIVO ANUAL POR AREA

Handwritten signatures and initials:
 A large signature on the left, followed by "ab", a large signature in the center, and a large signature on the right.

LISTADO DE INDICADORES PARA RESULTADOS ESTRATEGICOS Y DE GESTION, DISEÑADOS Y UTILIZADOS POR EL ENTE FISCALIZABLE, VINCULADOS CON LA MIR, PBR, POA Y PRESUPUESTO DE EGRESOS DE CADA UNO DE SUS PROGRAMAS AUTORIZADOS.

CLASIFICACION ADMINISTRATIVA	UNIDAD EJECUTORA DEL GASTO (URGE)	FUENTE DE FINANCIAMIENTO (FF)	FONDO O RAMO	CLASIFICACION PROGRAMATICA	NOMBRE DEL PROGRAMA PRESUPUESTARIO (PP)	CLASIFICACION FUNCIONAL (FUNDADIF)	CLASIFICACION FUNCIONAL (FUNCION)	CLASIFICACION FUNCIONAL (SUBFUNCION)	NOMBRE DEL INDICADOR	FORMULA DEL INDICADOR	TIPO DE INDICADOR	DIMENSION DEL INDICADOR	FRECUENCIA DEL INDICADOR	UNIDAD DE MEDIDA	DOCUMENTO FUENTE DE INFORMACION - MEDIOS DE VERIFICACION	SUJETOS
DIRECCION DE LA MUJER	130MU	15 - RECURSOS FEDERALES	RAMO 28 - GASTO CORRIENTE	E - PRESTACION DE SERVICIOS PUBLICOS	PROGRAMA INSTITUCIONAL PARA LA IGUALDAD DE GENERO	DESARROLLO SOCIAL	OTROS ASUNTOS SOCIALES	OTROS ASUNTOS SOCIALES	PORCENTAJE DE CURSOS IMPARTIDOS	# CURSOS IMPARTIDOS EN EL AÑO / # CURSOS PROGRAMADOS PARA IMPARTIRSE EN EL AÑO	ESTRATEGICO	EFICIENCIA	TRIMESTRAL	PORCENTAJE	BITACORA DE CURSOS DEL AREA	SE REALIZAN LOS CURSOS AL 100%
DIRECCION DE LA MUJER	130MU	15 - RECURSOS FEDERALES	RAMO 28 - GASTO CORRIENTE	E - PRESTACION DE SERVICIOS PUBLICOS	PROGRAMA INSTITUCIONAL PARA LA IGUALDAD DE GENERO	DESARROLLO SOCIAL	OTROS ASUNTOS SOCIALES	OTROS ASUNTOS SOCIALES	PORCENTAJE DE CURSOS IMPARTIDOS	# CURSOS IMPARTIDOS EN EL AÑO / # CURSOS PROGRAMADOS PARA IMPARTIRSE EN EL AÑO	ESTRATEGICO	EFICIENCIA	TRIMESTRAL	PORCENTAJE	BITACORA DE CURSOS DEL AREA	SE REALIZAN LOS CURSOS AL 100%
DIRECCION DE LA MUJER	130MU	15 - RECURSOS FEDERALES	RAMO 28 - GASTO CORRIENTE	E - PRESTACION DE SERVICIOS PUBLICOS	PROGRAMA INSTITUCIONAL PARA LA IGUALDAD DE GENERO	DESARROLLO SOCIAL	OTROS ASUNTOS SOCIALES	OTROS ASUNTOS SOCIALES	PORCENTAJE DE CURSOS IMPARTIDOS	# CURSOS IMPARTIDOS EN EL AÑO / # CURSOS PROGRAMADOS PARA IMPARTIRSE EN EL AÑO	ESTRATEGICO	EFICIENCIA	TRIMESTRAL	PORCENTAJE	BITACORA DE CURSOS DEL AREA	SE REALIZAN LOS CURSOS AL 100%
DIRECCION DE LA MUJER	130MU	15 - RECURSOS FEDERALES	RAMO 28 - GASTO CORRIENTE	E - PRESTACION DE SERVICIOS PUBLICOS	PROGRAMA DE CONVIVENCIA, ESPACIAMIENTO, RECREACION Y RELACIONES HUMANAS	DESARROLLO SOCIAL	RECREACION, CULTURA Y OTRAS MANIFESTACIONES SOCIALES	DEPORTE Y RECREACION	PORCENTAJE DE CURSOS IMPARTIDOS	# CURSOS IMPARTIDOS EN EL AÑO / # CURSOS PROGRAMADOS PARA IMPARTIRSE EN EL AÑO	ESTRATEGICO	EFICIENCIA	TRIMESTRAL	PORCENTAJE	BITACORA DE CURSOS DEL AREA	QUE SE CUMPLA CON LA IMPARTICION DE LOS CURSOS AL 100%
DIRECCION DE LA MUJER	130MU	15 - RECURSOS FEDERALES	RAMO 28 - GASTO CORRIENTE	E - PRESTACION DE SERVICIOS PUBLICOS	PROGRAMA DE PLANEACION, EVALUACION, FISCALIZACION, DIFUSION Y TRANSPARENCIA	GOBIERNO	COORDINACION DE LA POLITICA DE GOBIERNO	FUNCION PUBLICA	PORCENTAJE DE AVANCE FISCO-FINANCIERO DEL POA	% DE METAS, DIAS E INVERSION EJECUTADA / % DE METAS, DIAS E INVERSION PROGRAMADA	GESTION	EFICIENCIA	TRIMESTRAL	PORCENTAJE	REPORTE DEL PROGRAMA OPERATIVO ANUAL	SE REALIZO Y CUMPLIO EL PROGRAMA OPERATIVO ANUAL POR AREA
DIRECCION DE SERVICIOS GENERALES	145GS	15 - RECURSOS FEDERALES	RAMO 28 - GASTO CORRIENTE	E - PRESTACION DE SERVICIOS PUBLICOS	PROGRAMA DE PROTECCION AMBIENTAL	DESARROLLO SOCIAL	PROTECCION AMBIENTAL	ORDENAMIENTO DE DESECHOS	TASA PROMEDIO DE RECOLECCION DE TONELADAS DE BASURA	TASA PROMEDIO DE RECOLECCION DE TONELADAS DE BASURA	ESTRATEGICO	EFICIENCIA	TRIMESTRAL	TASA DE VARIACION	BITACORA DEL VEHICULO	LAS CALLES DEL MUNICIPIO SE MANTIENEN LIMPIAS PORQUE EL CAMION DE RECOLECCION CUMPLE SATISFACTORIAMENTE SUS RECORRIDOS
DIRECCION DE SERVICIOS GENERALES	145GS	15 - RECURSOS FEDERALES	RAMO 28 - GASTO CORRIENTE	E - PRESTACION DE SERVICIOS PUBLICOS	PROGRAMA DE PROTECCION AMBIENTAL	DESARROLLO SOCIAL	PROTECCION AMBIENTAL	OTROS DE PROTECCION AMBIENTAL	PORCENTAJE DE CAMPAÑAS REALIZADAS	# CAMPAÑAS REALIZADAS EN EL AÑO / # CAMPAÑAS PROGRAMADAS EN EL AÑO	ESTRATEGICO	EFICIENCIA	TRIMESTRAL	PORCENTAJE	PAGINA DE WEB OFICIAL	LA CAMPAÑA SE REALIZO SATISFACTORIAMENTE
DIRECCION DE SERVICIOS GENERALES	145GS	15 - RECURSOS FEDERALES	RAMO 28 - GASTO CORRIENTE	E - PRESTACION DE SERVICIOS PUBLICOS	PROGRAMA DE PROTECCION AMBIENTAL	DESARROLLO SOCIAL	PROTECCION AMBIENTAL	OTROS DE PROTECCION AMBIENTAL	TASA DE VARIACION ANUAL DE PERSONAS QUE INTEGRAN EL PADRON DE BENEFICIARIOS	# DE PERSONAS QUE INTEGRAN EL PADRON DE CONTRIBUYENTES DEL AÑO ACTUAL / # DE PERSONAS QUE INTEGRARON EL PADRON DEL AÑO ANTERIOR * 100	ESTRATEGICO	EFICIENCIA	TRIMESTRAL	TASA DE VARIACION	RECIBOS DE PAGO	SE ORIENTA A LA POBLACION DE FORMAS AMENA Y PRECISA
DIRECCION DE SERVICIOS GENERALES	145GS	15 - RECURSOS FEDERALES	RAMO 28 - GASTO CORRIENTE	E - PRESTACION DE SERVICIOS PUBLICOS	PROGRAMA ECONOMICO DE ASUNTOS FINANCIEROS Y HACIENDARIOS	GOBIERNO	ASUNTOS FINANCIEROS Y HACIENDARIOS	ASUNTOS FINANCIEROS	PORCENTAJE DE INCREMENTO DEL INGRESO PROPIO EN EL RUBRO	% DE INGRESO EN EL RUBRO / % INGRESOS FISCALES RECAUDADOS	GESTION	EFICIENCIA	TRIMESTRAL	PORCENTAJE	PADRON DE CONTRIBUYENTES	LA CAMPAÑA RESULTO UN EXITO E INCREMENTO LA CAPTACION EN EL RUBRO
DIRECCION DE SERVICIOS GENERALES	145GS	15 - RECURSOS FEDERALES	RAMO 28 - GASTO CORRIENTE	E - PRESTACION DE SERVICIOS PUBLICOS	PROGRAMA DE ATENCION CIUDADANA, ASISTENCIALES, ADMINISTRATIVOS Y DE OPERACION	GOBIERNO	COORDINACION DE LA POLITICA DE GOBIERNO	FUNCION PUBLICA	TASA DE VARIACION ANUAL DE PERSONAS QUE INTEGRAN EL PADRON DE BENEFICIARIOS	# DE PERSONAS QUE INTEGRAN EL PADRON DE CONTRIBUYENTES DEL AÑO ACTUAL / # DE PERSONAS QUE INTEGRARON EL PADRON DEL AÑO ANTERIOR * 100	GESTION	EFICIENCIA	TRIMESTRAL	TASA DE VARIACION	PADRON DE CONTRIBUYENTES	SE CUENTA CON UN PADRON ACTUALIZADO AL CIERRE DEL EJERCICIO

Ev.  

LISTADO DE INDICADORES PARA RESULTADOS ESTRATEGICOS Y DE GESTION, DISEÑADOS Y UTILIZADOS POR EL ENTE FISCALIZABLE, VINCULADOS CON LA MRR, FBR, POA Y PRESUPUESTO DE EGRESOS DE CADA UNO DE SUS PROGRAMAS AUTORIZADOS.

CLASIFICACION ADMINISTRATIVA	UNIDAD EJECUTORA DEL GASTO (UEG)	FUENTE DE FINANCIAMIENTO (F)	FONDO O RAMO	CLASIFICACION PROGRAMATICA	NOMBRE DEL PROGRAMA PRESUPUESTARIO (PP)	CLASIFICACION FUNCIONAL (FUNDACION)	CLASIFICACION FUNCIONAL (FUNCION)	CLASIFICACION FUNCIONAL (SUBFUNCION)	NOMBRE DEL INDICADOR	FORMULA DEL INDICADOR	TIPO DE INDICADOR	DIMENSION DEL INDICADOR	FRECUENCIA DEL INDICADOR	UNIDAD DE MEDIDA	DOCUMENTO FUENTE DE INFORMACION - MEDIOS DE VERIFICACION	SUPUESTOS
DIRECCION DE SERVICIOS GENERALES	14501	15 - RECURSOS FEDERALES	RAMO 28 - GASTO CORRIENTE	E - PRESTACION DE SERVICIOS PUBLICOS	PROGRAMA DE PROTECCION AMBIENTAL	DESARROLLO SOCIAL	PROTECCION AMBIENTAL	OTROS DE PROTECCION AMBIENTAL	PROMEDIO DE REPARACIONES A LA RED HIDRAULICA Y SANEAMIENTO	$\# \text{ DE REPARACIONES REALIZADAS EN EL AÑO} / \# \text{ TOTAL DE REPARACIONES PROGRAMADAS} * 100$	ESTRATEGICO	EFICIENCIA	TRIMESTRAL	PROMEDIO	BALANZA DE COMPROBACION	SE BRINDO EL MANTENIMIENTO CORRECTO A LAS LINEAS DE CONDUCCION DE AGUA POTABLE
DIRECCION DE SERVICIOS GENERALES	14501	15 - RECURSOS FEDERALES	RAMO 28 - GASTO CORRIENTE	E - PRESTACION DE SERVICIOS PUBLICOS	PROGRAMA DE PLANEACION, EVALUACION, FISCALIZACION, DIFUSION Y TRANSPARENCIA	GOBIERNO	COORDINACION DE LA POLITICA DE GOBIERNO	FUNCION PUBLICA	PORCENTAJE DE AVANCE FISICO-FINANCIERO DEL POA	$\% \text{ DE METAS, DIAS E INVERSION DROGADA} / \% \text{ DE METAS, DIAS E INVERSION PROGRAMADA}$	GESTION	EFICIENCIA	TRIMESTRAL	PORCENTAJE	REPORTE DEL PROGRAMA OPERATIVO ANUAL	SE REALIZO Y CUMPLIO EL PROGRAMA OPERATIVO ANUAL POR AREA
DIRECCION DE DESARROLLO SOCIAL	15050	15 - RECURSOS FEDERALES	RAMO 28 - GASTO CORRIENTE	E - PRESTACION DE SERVICIOS PUBLICOS	PROGRAMA DE DESARROLLO E INCLUSION SOCIAL	DESARROLLO SOCIAL	OTROS ASUNTOS SOCIALES	OTROS ASUNTOS SOCIALES	PORCENTAJE DE CURSOS IMPARTIDOS	$\# \text{ CURSOS IMPARTIDOS EN EL AÑO} / \# \text{ CURSOS PROGRAMADOS PARA IMPARTIRSE EN EL AÑO}$	ESTRATEGICO	EFICIENCIA	TRIMESTRAL	PORCENTAJE	BITACORA DE CURSOS DEL AREA	QUE SE CUMPLA CON LA IMPARTICION DE LOS CURSOS EL FESTEJO CUMPLA CON LAS EXPECTATIVAS PROPIOS DE LOS FESTEJADOS
DIRECCION DE DESARROLLO SOCIAL	15050	15 - RECURSOS FEDERALES	RAMO 28 - GASTO CORRIENTE	E - PRESTACION DE SERVICIOS PUBLICOS	PROGRAMA DE DESARROLLO E INCLUSION SOCIAL	DESARROLLO SOCIAL	OTROS ASUNTOS SOCIALES	OTROS ASUNTOS SOCIALES	PORCENTAJE DE CURSOS IMPARTIDOS	$\# \text{ CURSOS IMPARTIDOS EN EL AÑO} / \# \text{ CURSOS PROGRAMADOS PARA IMPARTIRSE EN EL AÑO}$	ESTRATEGICO	EFICIENCIA	TRIMESTRAL	PORCENTAJE	BITACORA DE CURSOS DEL AREA	QUE SE CUMPLA CON LA IMPARTICION DE LOS CURSOS EL FESTEJO CUMPLA CON LAS EXPECTATIVAS PROPIOS DE LOS FESTEJADOS
DIRECCION DE DESARROLLO SOCIAL	15050	15 - RECURSOS FEDERALES	RAMO 28 - GASTO CORRIENTE	E - PRESTACION DE SERVICIOS PUBLICOS	PROGRAMA DE DESARROLLO E INCLUSION SOCIAL	DESARROLLO SOCIAL	OTROS ASUNTOS SOCIALES	OTROS ASUNTOS SOCIALES	TASA DE VARIACION DE ANUAL DE LOS EVENTOS REALIZADOS	$\# \text{ DE EVENTOS PROGRAMADOS EN EL AÑO} / \# \text{ DE EVENTOS PROGRAMADOS EN EL AÑO-1} * 100$	GESTION	CALIDAD	MENSUAL	TASA DE VARIACION	BITACORA FOTOGRAFICAS DEL EVENTO	SE REALIZO EL DESFILE CIVICO EN COMEMORACIONES DIVERSAS
DIRECCION DE DESARROLLO SOCIAL	15050	15 - RECURSOS FEDERALES	RAMO 28 - GASTO CORRIENTE	E - PRESTACION DE SERVICIOS PUBLICOS	PROGRAMA DE DESARROLLO E INCLUSION SOCIAL	DESARROLLO SOCIAL	OTROS ASUNTOS SOCIALES	OTROS ASUNTOS SOCIALES	TASA DE VARIACION DE ANUAL DE LOS EVENTOS REALIZADOS	$\# \text{ DE EVENTOS PROGRAMADOS EN EL AÑO} / \# \text{ DE EVENTOS PROGRAMADOS EN EL AÑO-1} * 100$	GESTION	CALIDAD	MENSUAL	TASA DE VARIACION	BITACORA FOTOGRAFICAS DEL EVENTO	SE REALIZO EL DESFILE CIVICO EN COMEMORACIONES DIVERSAS
DIRECCION DE DESARROLLO SOCIAL	15050	15 - RECURSOS FEDERALES	RAMO 28 - GASTO CORRIENTE	E - PRESTACION DE SERVICIOS PUBLICOS	PROGRAMA DE JORNADAS MEDICAS A ALCANCE DE TODOS	DESARROLLO SOCIAL	SALUD	PRESTACION DE SERVICIO DE SALUD A LA COMUNIDAD	PORCENTAJE DE PERSONAS BENEFICIARIAS	$\% \text{ DE APOYOS ENTREGADOS} / \% \text{ DE APOYOS PROGRAMADOS}$	ESTRATEGICO	EFICIENCIA	TRIMESTRAL	PORCENTAJE	PAJON DE BENEFICIARIOS	SE REALIZAN LAS JORNADAS GRATUITAS SATISFACTORIAMENTE
DIRECCION DE DESARROLLO SOCIAL	15050	15 - RECURSOS FEDERALES	RAMO 28 - GASTO CORRIENTE	E - PRESTACION DE SERVICIOS PUBLICOS	PROGRAMA DE PLANEACION, EVALUACION, FISCALIZACION, DIFUSION Y TRANSPARENCIA	GOBIERNO	COORDINACION DE LA POLITICA DE GOBIERNO	FUNCION PUBLICA	PORCENTAJE DE AVANCE FISICO-FINANCIERO DEL POA	$\% \text{ DE METAS, DIAS E INVERSION DROGADA} / \% \text{ DE METAS, DIAS E INVERSION PROGRAMADA}$	GESTION	EFICIENCIA	TRIMESTRAL	PORCENTAJE	REPORTE DEL PROGRAMA OPERATIVO ANUAL	SE REALIZO Y CUMPLIO EL PROGRAMA OPERATIVO ANUAL POR AREA
DIRECCION DE OBRAS PUBLICAS	16000	15 - RECURSOS FEDERALES	RAMO 28 - GASTO CORRIENTE	E - PRESTACION DE SERVICIOS PUBLICOS	PROGRAMA ECONOMICO DE ASUNTOS FINANCIEROS Y HACENDARIOS	GOBIERNO	ASUNTOS FINANCIEROS Y HACENDARIOS	ASUNTOS HACENDARIOS	PORCENTAJE DE RECURSOS FISCALES EROGADOS Y/O INGRESOS PROPIOS RECAUDADO - EROGADO	$\text{RECURSOS FISCALES EROGADOS} / \text{RECURSOS FISCALES RECAUDADOS} * 100$	GESTION	CALIDAD	MENSUAL	PROMEDIO	FOLDA DE CHEQUE Y ARCHIVO DE EGRESOS	LOS RECURSOS SE EROGAN CONFORME A LA ADECUACION PRESUPUESTAL
COORDINACION DE EVALUACION AL DESEMPEÑO	17040	15 - RECURSOS FEDERALES	RAMO 28 - GASTO CORRIENTE	E - PRESTACION DE SERVICIOS PUBLICOS	PROGRAMA DE PLANEACION, EVALUACION, FISCALIZACION, DIFUSION Y TRANSPARENCIA	GOBIERNO	COORDINACION DE LA POLITICA DE GOBIERNO	FUNCION PUBLICA	TOTAL DE PROCESOS FISCALIZABLES REALIZADOS	$\# \text{ PROCESOS FISCALIZABLES FISCO-FINANCIEROS REALIZADOS} / \# \text{ PROCESOS FISCALIZABLES PROGRAMADOS} * 100$	GESTION	CALIDAD	TRIMESTRAL	TASA DE VARIACION	ARCHIVO DEL AREA Y CUESTIONARIO	SE REALIZO SATISFACTORIAMENTE LA PRIMER VALORACION

Handwritten signature and initials: "E. de" followed by a large signature and the letter "A".

LISTADO DE INDICADORES PARA RESULTADOS ESTRATEGICOS Y DE GESTION, DISEÑADOS Y UTILIZADOS POR EL ENTE FISCALIZABLE, VINCULADOS CON LA MRR, PRR, POA Y PRESUPUESTO DE EGRESOS DE CADA UNO DE SUS PROGRAMAS AUTORIZADOS.

CLASIFICACION ADMINISTRATIVA	UNIDAD EJECUTORA DEL GASTO (RREG)	FUENTE DE FINANCIAMIENTO (D)	FONDO O RAMO	CLASIFICACION PROGRAMATICA	NOMBRE DEL PROGRAMA PRESUPUESTARIO (PP)	CLASIFICACION FUNCIONAL (FINALIDAD)	CLASIFICACION FUNCIONAL (FUNCION)	CLASIFICACION FUNCIONAL (SUBFUNCION)	NOMBRE DEL INDICADOR	FORMULA DEL INDICADOR	TIPO DE INDICADOR	DIMENSION DEL INDICADOR	FRECUENCIA DEL INDICADOR	UNIDAD DE MEDIDA	DOCUMENTO FUENTE DE INFORMACION - MEDIOS DE VERIFICACION	SUPUESTOS
COORDINACION DE EVALUACION AL DESEMPEÑO	17EAD	15 - RECURSOS FEDERALES	RAMO 28 - GASTO CORRIENTE	E - PRESTACION DE SERVICIOS PUBLICOS	PROGRAMA DE PLANEACION, EVALUACION, FISCALIZACION, DIFUSION Y TRANSPARENCIA	GOBIERNO	COORDINACION DE LA POLITICA DE GOBIERNO	FUNCION PUBLICA	TOTAL DE PROCESOS FISCALIZABLES REALIZADOS	$\frac{\# \text{ PROCESOS FISCALIZABLES FISICO-FINANCIEROS REALIZADOS}}{\# \text{ PROCESOS FISCALIZABLES PROGRAMADOS}} * 100$	GESTION	CALIDAD	TRIMESTRAL	TASA DE VARIACION	ARCHIVO DEL AREA Y CUESTIONARIO	SE REALIZO SATISFACTORIAMENTE LA PRIMER VALORACION
COORDINACION DE EVALUACION AL DESEMPEÑO	17EAD	15 - RECURSOS FEDERALES	RAMO 28 - GASTO CORRIENTE	E - PRESTACION DE SERVICIOS PUBLICOS	PROGRAMA DE PLANEACION, EVALUACION, FISCALIZACION, DIFUSION Y TRANSPARENCIA	GOBIERNO	COORDINACION DE LA POLITICA DE GOBIERNO	FUNCION PUBLICA	TOTAL DE PROCESOS FISCALIZABLES REALIZADOS	$\frac{\# \text{ PROCESOS FISCALIZABLES FISICO-FINANCIEROS REALIZADOS}}{\# \text{ PROCESOS FISCALIZABLES PROGRAMADOS}} * 100$	GESTION	CALIDAD	TRIMESTRAL	TASA DE VARIACION	ARCHIVO DEL AREA Y CUESTIONARIO	SE REALIZO SATISFACTORIAMENTE LA PRIMER VALORACION
COORDINACION DE EVALUACION AL DESEMPEÑO	17EAD	15 - RECURSOS FEDERALES	RAMO 28 - GASTO CORRIENTE	E - PRESTACION DE SERVICIOS PUBLICOS	PROGRAMA DE PLANEACION, EVALUACION, FISCALIZACION, DIFUSION Y TRANSPARENCIA	GOBIERNO	COORDINACION DE LA POLITICA DE GOBIERNO	FUNCION PUBLICA	TOTAL DE PROCESOS FISCALIZABLES REALIZADOS	$\frac{\# \text{ PROCESOS FISCALIZABLES FISICO-FINANCIEROS REALIZADOS}}{\# \text{ PROCESOS FISCALIZABLES PROGRAMADOS}} * 100$	GESTION	CALIDAD	TRIMESTRAL	TASA DE VARIACION	ARCHIVO DEL AREA Y CUESTIONARIO	SE REALIZO SATISFACTORIAMENTE LA PRIMER VALORACION
COORDINACION DE EVALUACION AL DESEMPEÑO	17EAD	15 - RECURSOS FEDERALES	RAMO 28 - GASTO CORRIENTE	E - PRESTACION DE SERVICIOS PUBLICOS	PROGRAMA DE PLANEACION, EVALUACION, FISCALIZACION, DIFUSION Y TRANSPARENCIA	GOBIERNO	COORDINACION DE LA POLITICA DE GOBIERNO	FUNCION PUBLICA	PLAN DE TRABAJO	$\# \text{ DE PLANES REALIZADOS}$	GESTION	CALIDAD	ANUAL	TOTAL	PLAN DE TRABAJO	SE REALIZO EL PLAN DE TRABAJO ANUAL EN FORMA SATISFACTORIA
COORDINACION DE EVALUACION AL DESEMPEÑO	17EAD	15 - RECURSOS FEDERALES	RAMO 28 - GASTO CORRIENTE	E - PRESTACION DE SERVICIOS PUBLICOS	PROGRAMA DE PLANEACION, EVALUACION, FISCALIZACION, DIFUSION Y TRANSPARENCIA	GOBIERNO	COORDINACION DE LA POLITICA DE GOBIERNO	FUNCION PUBLICA	PORCENTAJE DE AVANCE FISICO-FINANCIERO DEL POA	$\frac{\% \text{ DE METAS, DIAS E INVERSION CROGADA}}{\% \text{ DE METAS, DIAS E INVERSION PROGRAMADA}}$	GESTION	EFICIENCIA	TRIMESTRAL	PORCENTAJE	REPORTE DEL PROGRAMA OPERATIVO ANUAL	SE REALIZO Y CUMPLIO EL PROGRAMA OPERATIVO ANUAL POR AREA
CONTRALORIA INTERNA	18CDI	15 - RECURSOS FEDERALES	RAMO 28 - GASTO CORRIENTE	E - PRESTACION DE SERVICIOS PUBLICOS	PROGRAMA DE PLANEACION, EVALUACION, FISCALIZACION, DIFUSION Y TRANSPARENCIA	GOBIERNO	COORDINACION DE LA POLITICA DE GOBIERNO	FUNCION PUBLICA	PLAN DE TRABAJO	$\# \text{ DE PLANES REALIZADOS}$	GESTION	CALIDAD	ANUAL	TOTAL	PLAN DE TRABAJO	SE REALIZO EL PLAN DE TRABAJO ANUAL EN FORMA SATISFACTORIA
CONTRALORIA INTERNA	18CDI	15 - RECURSOS FEDERALES	RAMO 28 - GASTO CORRIENTE	E - PRESTACION DE SERVICIOS PUBLICOS	PROGRAMA DE PLANEACION, EVALUACION, FISCALIZACION, DIFUSION Y TRANSPARENCIA	GOBIERNO	COORDINACION DE LA POLITICA DE GOBIERNO	FUNCION PUBLICA	TOTAL DE PROCESOS FISCALIZABLES REALIZADOS	$\frac{\# \text{ PROCESOS FISCALIZABLES FISICO-FINANCIEROS REALIZADOS}}{\# \text{ PROCESOS FISCALIZABLES PROGRAMADOS}} * 100$	GESTION	CALIDAD	SEMESTRAL	TASA DE VARIACION	ARCHIVO DEL AREA Y CUESTIONARIO DE EVALUACION	SE REALIZO SATISFACTORIAMENTE LA PRIMER VALORACION
CONTRALORIA INTERNA	18CDI	15 - RECURSOS FEDERALES	RAMO 28 - GASTO CORRIENTE	E - PRESTACION DE SERVICIOS PUBLICOS	PROGRAMA DE PLANEACION, EVALUACION, FISCALIZACION, DIFUSION Y TRANSPARENCIA	GOBIERNO	COORDINACION DE LA POLITICA DE GOBIERNO	FUNCION PUBLICA	TOTAL DE PROCESOS FISCALIZABLES REALIZADOS	$\frac{\# \text{ PROCESOS FISCALIZABLES FISICO-FINANCIEROS REALIZADOS}}{\# \text{ PROCESOS FISCALIZABLES PROGRAMADOS}} * 100$	GESTION	CALIDAD	SEMESTRAL	TASA DE VARIACION	ARCHIVO DEL AREA Y CUESTIONARIO DE EVALUACION	SE REALIZO SATISFACTORIAMENTE LA SEGUNDA VALORACION
CONTRALORIA INTERNA	18CDI	15 - RECURSOS FEDERALES	RAMO 28 - GASTO CORRIENTE	E - PRESTACION DE SERVICIOS PUBLICOS	PROGRAMA DE PLANEACION, EVALUACION, FISCALIZACION, DIFUSION Y TRANSPARENCIA	GOBIERNO	COORDINACION DE LA POLITICA DE GOBIERNO	FUNCION PUBLICA	TOTAL DE PROCESOS FISCALIZABLES REALIZADOS	$\frac{\# \text{ PROCESOS FISCALIZABLES FISICO-FINANCIEROS REALIZADOS}}{\# \text{ PROCESOS FISCALIZABLES PROGRAMADOS}} * 100$	GESTION	CALIDAD	TRIMESTRAL	TASA DE VARIACION	INVENTARIO DE BIENES MUEBLES E INMUEBLES EN FORMA FISICA	SE VERIFICARA EL INVENTARIO DE BIENES MUEBLES E INMUEBLES EN FORMA FISICA

Handwritten signature and initials in blue ink.

LISTADO DE INDICADORES PARA RESULTADOS ESTRATEGICOS Y DE GESTION, DISEÑADOS Y UTILIZADOS POR EL ENTE FISCALIZABLE, VINCULADOS CON LA MIR, PBI, POA Y PRESUPUESTO DE EGRESOS DE CADA UNO DE SUS PROGRAMAS AUTORIZADOS.

CLASIFICACION ADMINISTRATIVA	UNIDAD EJECUTORA DEL GASTO (UEG)	FUENTE DE FINANCIAMIENTO (2)	FONDO O RAMO	CLASIFICACION PROGRAMATICA	NOMBRE DEL PROGRAMA PRESUPUESTARIO (PP)	CLASIFICACION FUNCIONAL (FINALIDAD)	CLASIFICACION FUNCIONAL (FUNCION)	CLASIFICACION FUNCIONAL (SUBFUNCION)	NOMBRE DEL INDICADOR	FORMULA DEL INDICADOR	TIPO DE INDICADOR	DIMENSION DEL INDICADOR	FRECUENCIA DEL INDICADOR	UNIDAD DE MEDIDA	DOCUMENTO FUENTE DE INFORMACION - MEDIOS DE VERIFICACION	SUPUESTOS
CONTRALORIA INTERNA	18CD	15 - RECURSOS FEDERALES	RAMO 28 - GASTO CORRIENTE	E - PRESTACION DE SERVICIOS PUBLICOS	PROGRAMA DE PLANEACION, EVALUACION, FISCALIZACION, DIFUSION Y TRANSPARENCIA	GOBIERNO	COORDINACION DE LA POLITICA DE GOBIERNO	FUNCION PUBLICA	TOTAL DE ELABORACION DE INFORMES FINANCIEROS	# INFORMES FINANCIEROS REALIZADOS / # INFORMES PROGRAMADOS * 100	GESTION	CALIDAD	SEMANAL	TASA DE VARIACION	INFORME FINANCIERO SEMESTRAL	SE CONCRETA LA FISCALIZACION Y EXCELCION CORRECTA DEL ERARIO PUBLICO Y SE ENTREGA EN TIEMPO Y FORMA EL INFORME FINANCIERO SEMESTRAL
CONTRALORIA INTERNA	18CC	15 - RECURSOS FEDERALES	RAMO 28 - GASTO CORRIENTE	E - PRESTACION DE SERVICIOS PUBLICOS	PROGRAMA DE PROMOCION E IMPARTICION DE JUSTICIA	GOBIERNO	LEGISLACION	LEGISLACION	TOTAL DE FOLLETOS REPARTIDOS	TOTAL DE FOLLETOS REPARTIDOS / TOTAL DE FOLLETOS PROGRAMADOS * 100	GESTION	CALIDAD	ANUAL	PROMEDIO	NORMATIVIDAD INTERNA VIGENTE	LA CIUDADANIA CONOCE SU REGLAMENTOS, NORMAS, CODIGOS, POLITICAS, BANDO, LEYES Y MANUALES
CONTRALORIA INTERNA	18CD	15 - RECURSOS FEDERALES	RAMO 28 - GASTO CORRIENTE	E - PRESTACION DE SERVICIOS PUBLICOS	PROGRAMA DE PLANEACION, EVALUACION, FISCALIZACION, DIFUSION Y TRANSPARENCIA	GOBIERNO	COORDINACION DE LA POLITICA DE GOBIERNO	FUNCION PUBLICA	PORCENTAJE DE AVANCE FISICO-FINANCIERO DEL POA	% DE METAS, DIAS E INVERSION EROGADA / % DE METAS, DIAS E INVERSION PROGRAMADA	GESTION	EFICIENCIA	TRIMESTRAL	PORCENTAJE	REPORTE DEL PROGRAMA OPERATIVO ANUAL	SE REALIZO Y CUMPLIO EL PROGRAMA OPERATIVO ANUAL POR AREA
DIRECCION DE SEGURIDAD PUBLICA	19EG	25 - RECURSOS FEDERALES	RAMO 33 - FORTAMUN	E - PRESTACION DE SERVICIOS PUBLICOS	PROGRAMA DE FORTALECIMIENTO MUNICIPAL	GOBIERNO	ASUNTOS DE ORDEN PUBLICO Y SEGURIDAD INTERIOR	OTROS ASUNTOS DE ORDEN PUBLICO Y SEGURIDAD	PORCENTAJE DE POLICIAS CAPACITADOS	# POLICIAS CAPACITADOS (ACREDITADOS) EN EL AÑO / # TOTAL DE POLICIAS ACREDITADOS	GESTION	EFICIENCIA	TRIMESTRAL	PORCENTAJE	DOCUMENTO DE POLICIA ACREDITABLE	LA TOTALIDAD DEL CUERPO POLICIAL SE ENCUENTRA ACREDITADO
DIRECCION DE SEGURIDAD PUBLICA	19EG	25 - RECURSOS FEDERALES	RAMO 33 - FORTAMUN	E - PRESTACION DE SERVICIOS PUBLICOS	PROGRAMA DE FORTALECIMIENTO MUNICIPAL	GOBIERNO	ASUNTOS DE ORDEN PUBLICO Y SEGURIDAD INTERIOR	OTROS ASUNTOS DE ORDEN PUBLICO Y SEGURIDAD	TASA DE VARIACION DE OPERATIVOS REALIZADOS	% DE OPERATIVOS REALIZADOS / % DE OPERATIVOS REALIZADOS EL AÑO ANTERIOR * 100	ESTRATEGICO	CALIDAD	TRIMESTRAL	PORCENTAJE	BITACORA Y AGENDA DEL AREA	SE LOGO INGRESAR EL MARCOTRAFICO
DIRECCION DE SEGURIDAD PUBLICA	19EG	25 - RECURSOS FEDERALES	RAMO 33 - FORTAMUN	E - PRESTACION DE SERVICIOS PUBLICOS	PROGRAMA DE FORTALECIMIENTO MUNICIPAL	GOBIERNO	ASUNTOS DE ORDEN PUBLICO Y SEGURIDAD INTERIOR	OTROS ASUNTOS DE ORDEN PUBLICO Y SEGURIDAD	TASA DE VARIACION DE OPERATIVOS REALIZADOS	% DE OPERATIVOS REALIZADOS / % DE OPERATIVOS REALIZADOS EL AÑO ANTERIOR * 100	ESTRATEGICO	CALIDAD	TRIMESTRAL	PORCENTAJE	BITACORA Y AGENDA DEL AREA	LOS RECORRIDOS POLICIALES INGRESAN LA DENUNCIENCIA
DIRECCION DE SEGURIDAD PUBLICA	19EG	25 - RECURSOS FEDERALES	RAMO 33 - FORTAMUN	E - PRESTACION DE SERVICIOS PUBLICOS	PROGRAMA DE FORTALECIMIENTO MUNICIPAL	GOBIERNO	ASUNTOS DE ORDEN PUBLICO Y SEGURIDAD INTERIOR	OTROS ASUNTOS DE ORDEN PUBLICO Y SEGURIDAD	TOTAL DE PROCESOS FISCALIZABLES REALIZADOS	# PROCESOS FISCALIZABLES FISICO-FINANCIEROS REALIZADOS / # PROCESOS FISCALIZABLES PROGRAMADOS * 100	ESTRATEGICO	CALIDAD	MENSUAL	TASA DE VARIACION	POLIZA DE CHEQUE Y ARCHIVO DE EGRESOS	EL EQUIPAMIENTO DE OFICINAS ADMINISTRATIVAS AGILIZA TODOS LO TRAMITES
DIRECCION DE SEGURIDAD PUBLICA	19EG	25 - RECURSOS FEDERALES	RAMO 33 - FORTAMUN	E - PRESTACION DE SERVICIOS PUBLICOS	PROGRAMA DE FORTALECIMIENTO MUNICIPAL	GOBIERNO	ASUNTOS DE ORDEN PUBLICO Y SEGURIDAD INTERIOR	OTROS ASUNTOS DE ORDEN PUBLICO Y SEGURIDAD	PORCENTAJE DE APOYOS ENTREGADOS	% DE APOYOS ENTREGADOS / % DE APOYOS PROGRAMADOS	ESTRATEGICO	EFICIENCIA	TRIMESTRAL	PORCENTAJE	EVIDENCIA FOTOGRAFICA Y BALANZA DE COMPROBACION	SE ENTREGARON UNIFORMES NUEVOS AL PERSONAL
DIRECCION DE SEGURIDAD PUBLICA	19EG	25 - RECURSOS FEDERALES	RAMO 33 - FORTAMUN	E - PRESTACION DE SERVICIOS PUBLICOS	PROGRAMA ECONOMICO DE ASUNTOS FINANCIEROS Y HACIENDARIOS	GOBIERNO	ASUNTOS DE ORDEN PUBLICO Y SEGURIDAD INTERIOR	OTROS ASUNTOS DE ORDEN PUBLICO Y SEGURIDAD	TOTAL DE PROCESOS FISCALIZABLES REALIZADOS	# PROCESOS FISCALIZABLES FISICO-FINANCIEROS REALIZADOS / # PROCESOS FISCALIZABLES PROGRAMADOS * 100	GESTION	CALIDAD	MENSUAL	TASA DE VARIACION	POLIZA DE CHEQUE Y ARCHIVO DE EGRESOS	LOS RECURSOS SE EROGAN CONFORME A LA ADMINISTRACION PRESUPUESTAL
DIRECCION DE SEGURIDAD PUBLICA	19EG	25 - RECURSOS FEDERALES	RAMO 33 - FORTAMUN	E - PRESTACION DE SERVICIOS PUBLICOS	PROGRAMA DE PLANEACION, EVALUACION, FISCALIZACION, DIFUSION Y TRANSPARENCIA	GOBIERNO	COORDINACION DE LA POLITICA DE GOBIERNO	FUNCION PUBLICA	PORCENTAJE DE AVANCE FISICO-FINANCIERO DEL POA	% DE METAS, DIAS E INVERSION EROGADA / % DE METAS, DIAS E INVERSION PROGRAMADA	GESTION	EFICIENCIA	TRIMESTRAL	PORCENTAJE	REPORTE DEL PROGRAMA OPERATIVO ANUAL	SE REALIZO Y CUMPLIO EL PROGRAMA OPERATIVO ANUAL POR AREA
DIRECCION DE TRANSITO Y VIALIDAD	20FA	25 - RECURSOS FEDERALES	RAMO 35 - FORTAMUN	E - PRESTACION DE SERVICIOS PUBLICOS	PROGRAMA DE FORTALECIMIENTO MUNICIPAL	GOBIERNO	ASUNTOS DE ORDEN PUBLICO Y SEGURIDAD INTERIOR	OTROS ASUNTOS DE ORDEN PUBLICO Y SEGURIDAD	PORCENTAJE DE CURSOS IMPARTIDOS	# CURSOS IMPARTIDOS EN EL AÑO / # CURSOS PROGRAMADOS PARA IMPARTIRSE EN EL AÑO	ESTRATEGICO	EFICIENCIA	TRIMESTRAL	PORCENTAJE	DISPONIBILIDAD DE VIDEO TUTORIAL EN PAGINA DE WED OFICIAL	SE REALIZARON LOS CURSOS - TALLERES SATISFACTORIAMENTE

[Handwritten signatures and initials in blue ink]

LISTADO DE INDICADORES PARA RESULTADOS ESTRATEGICOS Y DE GESTION, DISEÑADOS Y UTILIZADOS POR EL ENTE FISCALIZABLE, VINCULADOS CON LA MIR, PBR, POA Y PRESUPUESTO DE EGRESOS DE CADA UNO DE SUS PROGRAMAS AUTORIZADOS.

CLASIFICACION ADMINISTRATIVA	UNIDAD EJECUTORA DEL GASTO (UEG)	PUNTO DE FINANCIAMIENTO (P)	RAMO O RAMO	CLASIFICACION PROGRAMATICA	NOMBRE DEL PROGRAMA PRESUPUESTARIO (PP)	CLASIFICACION FUNCIONAL (FUNDIDAD)	CLASIFICACION FUNCIONAL (FUNCION)	CLASIFICACION FUNCIONAL (SUBFUNCION)	OMBRE DEL INDICADOR	FORMULA DEL INDICADOR	TIPO DE INDICADOR	DIMENSION DEL INDICADOR	FRECUENCIA DEL INDICADOR	UNIDAD DE MEDIDA	DOCUMENTO FUENTE DE INFORMACION - MEDIOS DE VERIFICACION	SUJETOS
DIRECCION DE TRANSITO Y VIALIDAD	20TRA	25 - RECURSOS FEDERALES	RAMO 33 - FORTAMUN	E - PRESTACION DE SERVICIOS PUBLICOS	PROGRAMA DE FORTALECIMIENTO MUNICIPAL	GOBIERNO	ASUNTOS DE ORDEN PUBLICO Y SEGURIDAD INTERIOR	OTROS ASUNTOS DE ORDEN PUBLICO Y SEGURIDAD	PORCENTAJE DE INFRACCIONES REALIZADAS	% DE INFRACCIONES REALIZADAS / % DE INFRACCIONES REALIZADAS EL AÑO ANTERIOR * 100	ESTRATEGICO	CALIDAD	TRIMESTRAL	PORCENTAJE	BITACORA Y AGENDA DEL AREA	LOS CONDUCTORES RESPETAN EL REGLAMENTO DE TRANSITO MUNICIPAL
DIRECCION DE TRANSITO Y VIALIDAD	20TRA	25 - RECURSOS FEDERALES	RAMO 33 - FORTAMUN	E - PRESTACION DE SERVICIOS PUBLICOS	PROGRAMA DE FORTALECIMIENTO MUNICIPAL	GOBIERNO	ASUNTOS FINANCIEROS Y HACIENDARIOS	ASUNTOS FINANCIEROS	PORCENTAJE DE EMISION DE LICENCIAS	% DE EMISION DE LICENCIAS REALIZADAS / % DE EMISION DE LICENCIAS REALIZADAS EL AÑO ANTERIOR * 100	ESTRATEGICO	CALIDAD	TRIMESTRAL	PORCENTAJE	BITACORA Y AGENDA DEL AREA	SE EMITIERON MAS LICENCIAS QUE EL AÑO ANTERIOR
DIRECCION DE TRANSITO Y VIALIDAD	20TRA	25 - RECURSOS FEDERALES	RAMO 33 - FORTAMUN	E - PRESTACION DE SERVICIOS PUBLICOS	PROGRAMA DE FORTALECIMIENTO MUNICIPAL	GOBIERNO	ASUNTOS FINANCIEROS Y HACIENDARIOS	ASUNTOS FINANCIEROS	PORCENTAJE DE EMISION DE PERMISOS	% DE EMISION DE PERMISOS REALIZADOS / % DE PERMISOS REALIZADOS EL AÑO ANTERIOR * 100	ESTRATEGICO	CALIDAD	TRIMESTRAL	PORCENTAJE	BITACORA Y AGENDA DEL AREA	SE EMITIERON MAS PERMISOS TEMPORALES QUE EL AÑO ANTERIOR
DIRECCION DE TRANSITO Y VIALIDAD	20TRA	25 - RECURSOS FEDERALES	RAMO 33 - FORTAMUN	E - PRESTACION DE SERVICIOS PUBLICOS	PROGRAMA DE FORTALECIMIENTO MUNICIPAL	GOBIERNO	ASUNTOS DE ORDEN PUBLICO Y SEGURIDAD INTERIOR	OTROS ASUNTOS DE ORDEN PUBLICO Y SEGURIDAD	PORCENTAJE DE CAMPAÑAS REALIZADAS	# CAMPAÑAS REALIZADAS EN EL AÑO / # CAMPAÑAS PROGRAMADAS EN EL AÑO	ESTRATEGICO	EFICIENCIA	TRIMESTRAL	PORCENTAJE	BITACORA Y AGENDA DEL AREA	SE REALIZO LA CAMPAÑA OPERATIVO SATISFACTORIAMENTE
DIRECCION DE TRANSITO Y VIALIDAD	20TRA	25 - RECURSOS FEDERALES	RAMO 33 - FORTAMUN	E - PRESTACION DE SERVICIOS PUBLICOS	PROGRAMA DE PLANEACION, EVALUACION, FISCALIZACION, DIFUSION Y TRANSPARENCIA	GOBIERNO	COORDINACION DE LA POLITICA DE GOBIERNO	FUNCION PUBLICA	PORCENTAJE DE AVANCE FISICO FINANCIERO DEL POA	% DE METAS, DIAS E INVERSION EROGADA / % DE METAS, DIAS E INVERSION PROGRAMADA	GESTION	EFICIENCIA	TRIMESTRAL	PORCENTAJE	REPORTE DEL PROGRAMA OPERATIVO ANUAL	SE REALIZO Y CUMPLIO EL PROGRAMA OPERATIVO ANUAL POR AREA
PROTECCION CIVIL	23PRO	25 - RECURSOS FEDERALES	RAMO 33 - FORTAMUN	E - PRESTACION DE SERVICIOS PUBLICOS	PROGRAMA DE FORTALECIMIENTO MUNICIPAL	GOBIERNO	ASUNTOS DE ORDEN PUBLICO Y SEGURIDAD INTERIOR	PROTECCION CIVIL	PORCENTAJE DE CAMPAÑAS REALIZADAS	# CAMPAÑAS REALIZADAS EN EL AÑO / # CAMPAÑAS PROGRAMADAS EN EL AÑO	ESTRATEGICO	EFICIENCIA	TRIMESTRAL	PORCENTAJE	BITACORA Y AGENDA DEL AREA	LAS VAS DE COMUNICACION MUNICIPAL TIENE BUEN ACCESO Y TRANSITO
PROTECCION CIVIL	23PRO	25 - RECURSOS FEDERALES	RAMO 33 - FORTAMUN	E - PRESTACION DE SERVICIOS PUBLICOS	PROGRAMA DE FORTALECIMIENTO MUNICIPAL	GOBIERNO	ASUNTOS DE ORDEN PUBLICO Y SEGURIDAD INTERIOR	PROTECCION CIVIL	PORCENTAJE DE CAPACITACIONES REALIZADAS	# CAPACITACIONES REALIZADAS EN EL AÑO / # CAPACITACIONES PROGRAMADAS EN EL AÑO	ESTRATEGICO	EFICIENCIA	TRIMESTRAL	PORCENTAJE	BITACORA Y AGENDA DEL AREA	EL COMISARIADO DE COMUNIDADES Y LA MAYORIA DE LA POBLACION CONOCE REACCION EN PRIMEROS AUXILIOS
PROTECCION CIVIL	23PRO	25 - RECURSOS FEDERALES	RAMO 33 - FORTAMUN	E - PRESTACION DE SERVICIOS PUBLICOS	PROGRAMA DE FORTALECIMIENTO MUNICIPAL	GOBIERNO	ASUNTOS DE ORDEN PUBLICO Y SEGURIDAD INTERIOR	PROTECCION CIVIL	TASA DE VARIACION DE OPERATIVOS DE SEMANA SANTA REALIZADOS	% DE OPERATIVOS DE SEMANA SANTA REALIZADAS / % DE OPERATIVOS DE SEMANA SANTA REALIZADAS EL AÑO ANTERIOR * 100	ESTRATEGICO	CALIDAD	TRIMESTRAL	PORCENTAJE	BITACORA Y AGENDA DEL AREA	SE REALIZO EL OPERATIVO SATISFACTORIAMENTE
PROTECCION CIVIL	23PRO	25 - RECURSOS FEDERALES	RAMO 33 - FORTAMUN	E - PRESTACION DE SERVICIOS PUBLICOS	PROGRAMA DE PLANEACION, EVALUACION, FISCALIZACION, DIFUSION Y TRANSPARENCIA	GOBIERNO	COORDINACION DE LA POLITICA DE GOBIERNO	FUNCION PUBLICA	PORCENTAJE DE AVANCE FISICO FINANCIERO DEL POA	% DE METAS, DIAS E INVERSION EROGADA / % DE METAS, DIAS E INVERSION PROGRAMADA	GESTION	EFICIENCIA	TRIMESTRAL	PORCENTAJE	REPORTE DEL PROGRAMA OPERATIVO ANUAL	SE REALIZO Y CUMPLIO EL PROGRAMA OPERATIVO ANUAL POR AREA
COORDINACION DE PREVENION SOCIAL AL DELITO CON PARTICIPACION CIUDADANA	22PSV	25 - RECURSOS FEDERALES	RAMO 33 - FORTAMUN	E - PRESTACION DE SERVICIOS PUBLICOS	PROGRAMA DE FORTALECIMIENTO MUNICIPAL	GOBIERNO	ASUNTOS DE ORDEN PUBLICO Y SEGURIDAD INTERIOR	OTROS ASUNTOS DE ORDEN PUBLICO Y SEGURIDAD	PORCENTAJE DE CAMPAÑAS REALIZADAS	# CAMPAÑAS REALIZADAS EN EL AÑO / # CAMPAÑAS PROGRAMADAS EN EL AÑO	ESTRATEGICO	EFICIENCIA	TRIMESTRAL	PORCENTAJE	BITACORA Y AGENDA DEL AREA	LAS CAMPAÑAS RINDEN FRUTOS Y BAJA EL NIVEL DE DELINCUENCIA MUNICIPAL
COORDINACION DE PREVENION SOCIAL AL DELITO CON PARTICIPACION CIUDADANA	22PSV	25 - RECURSOS FEDERALES	RAMO 33 - FORTAMUN	E - PRESTACION DE SERVICIOS PUBLICOS	PROGRAMA DE FORTALECIMIENTO MUNICIPAL	GOBIERNO	ASUNTOS DE ORDEN PUBLICO Y SEGURIDAD INTERIOR	OTROS ASUNTOS DE ORDEN PUBLICO Y SEGURIDAD	PORCENTAJE DE CAMPAÑAS REALIZADAS	# CAMPAÑAS REALIZADAS EN EL AÑO / # CAMPAÑAS PROGRAMADAS EN EL AÑO	ESTRATEGICO	EFICIENCIA	TRIMESTRAL	PORCENTAJE	BITACORA Y AGENDA DEL AREA	LAS CAMPAÑAS RINDEN FRUTOS Y BAJA EL NIVEL DE DELINCUENCIA MUNICIPAL

(Handwritten signatures and initials in blue ink)

LISTADO DE INDICADORES PARA RESULTADOS ESTRATEGICOS Y DE GESTION, DISEÑADOS Y UTILIZADOS POR EL ENTE FISCALIZABLE, VINCULADOS CON LA MRR, PBR, POA Y PRESUPUESTO DE EGRESOS DE CADA UNO DE SUS PROGRAMAS AUTORIZADOS.

CLASIFICACION ADMINISTRATIVA	UNIDAD EJECUTORA DEL GASTO (UJEG)	FUENTE DE FINANCIAMIENTO (E)	FONDO O RAMO	CLASIFICACION PROGRAMATICA	NOMBRE DEL PROGRAMA PRESUPUESTARIO (PP)	CLASIFICACION FUNCIONAL (FINALIDAD)	CLASIFICACION FUNCIONAL (FUNCION)	CLASIFICACION FUNCIONAL (SUBFUNCION)	NOMBRE DEL INDICADOR	FORMULA DEL INDICADOR	TIPO DE INDICADOR	DIMENSION DEL INDICADOR	FRECUENCIA DEL INDICADOR	UNIDAD DE MEDIDA	DOCUMENTO FUENTE DE INFORMACION - MEDIOS DE VERIFICACION	IMPUESTOS
COORDINACION DE PREVENCIÓN SOCIAL AL DELITO CON PARTICIPACIÓN CIUDADANA	22PSV	25 - RECURSOS FEDERALES	RAMO 33 - FORTAMUN	E - PRESTACION DE SERVICIOS PUBLICOS	PROGRAMA DE FORTALECIMIENTO MUNICIPAL	GOBIERNO	ASUNTOS DE ORDEN PUBLICO Y SEGURIDAD INTERIOR	OTROS ASUNTOS DE ORDEN PUBLICO Y SEGURIDAD	PORCENTAJE DE CAMPAÑAS REALIZADAS	# CAMPAÑAS REALIZADAS EN EL AÑO / # CAMPAÑAS PROGRAMADAS EN EL AÑO	ESTRATEGICO	EFICIENCIA	TRIMESTRAL	PORCENTAJE	BITACORA Y AGENDA DEL AREA	LAS CAMPAÑAS RINDEN FRUTOS Y BAJA EL NIVEL DE DELINCUENCIA MUNICIPAL
COORDINACION DE PREVENCIÓN SOCIAL AL DELITO CON PARTICIPACIÓN CIUDADANA	22PSV	25 - RECURSOS FEDERALES	RAMO 33 - FORTAMUN	E - PRESTACION DE SERVICIOS PUBLICOS	PROGRAMA DE PLANEACION, EVALUACION, FISCALIZACION, DIFUSION Y TRANSPARENCIA	GOBIERNO	COORDINACION DE LA POLITICA DE GOBIERNO	FUNCION PUBLICA	PORCENTAJE DE AVANCE FISICO-FINANCIERO DEL POA	% DE METAS, DVALE INVERSION ENGRGADA / % DE METAS, DVALE INVERSION PROGRAMADA	GESTION	EFICIENCIA	TRIMESTRAL	PORCENTAJE	REPORTE DEL PROGRAMA OPERATIVO ANUAL	SE REALIZÓ Y CUMPLIO EL PROGRAMA OPERATIVO ANUAL POR AREA
DIRECCION DE OBRAS PUBLICAS	33OPU	25 - RECURSOS FEDERALES	RAMO 33 - FAISM	I - GASTO FEDERALIZADO	PROGRAMA ECONOMICO DE ASUNTOS FINANCIEROS Y HACENDARIOS	GOBIERNO	ASUNTOS FINANCIEROS Y HACENDARIOS	ASUNTOS HACENDARIOS	PORCENTAJE DE INCREMENTO DE INTERES EN CUENTA PRODUCTIVA	TOTAL DEL INGRESO POR INTERESES EN FONDO DEL FAISM	ESTRATEGICO	ECONOMIA	MENSUAL	PORCENTAJE	ESTADO DE CUENTA	INCREMENTO DEL SALDO EN LA CUENTA BANCARIA DEL FONDO DE APORTACIONES PARA LA INFRAESTRUCTURA SOCIAL MUNICIPAL
DIRECCION DE OBRAS PUBLICAS	33OPU	25 - RECURSOS FEDERALES	RAMO 33 - FAISM	I - GASTO FEDERALIZADO	PROGRAMA DE DESARROLLO URBANO	DESARROLLO SOCIAL	VIVIENDA Y SERVICIOS A LA COMUNIDAD	URBANIZACION	PORCENTAJE DE OBRAS REALIZADAS EN EL RUBRO	% DE OBRAS REALIZADAS EN EL RUBRO / PRESUPUESTO TOTAL DEL RAMO 33 FAISM*300	ESTRATEGICO	EFICACIA	TRIMESTRAL	PORCENTAJE	PROPUESTA DE OBRAS PUBLICAS Y ACCIONES Y EXPEDIENTES TECNICOS	SE EJECUTO CORRECTA EL RECURSO DEL FAISM DE ACUERDO A LA PROPUESTA DE OBRAS PUBLICAS Y LOS LINEAMIENTOS GENERALES PARA LA OPERACION DEL FONDO
DIRECCION DE OBRAS PUBLICAS	33OPU	25 - RECURSOS FEDERALES	RAMO 33 - FAISM	I - GASTO FEDERALIZADO	PROGRAMA DE INFRAESTRUCTURA EN AGUA POTABLE	DESARROLLO SOCIAL	VIVIENDA Y SERVICIOS A LA COMUNIDAD	ABASTECIMIENTO DE AGUA	PORCENTAJE DE OBRAS REALIZADAS EN EL RUBRO	% DE OBRAS REALIZADAS EN EL RUBRO / PRESUPUESTO TOTAL DEL RAMO 33 FAISM*300	ESTRATEGICO	EFICACIA	TRIMESTRAL	PORCENTAJE	PROPUESTA DE OBRAS PUBLICAS Y ACCIONES Y EXPEDIENTES TECNICOS	SE EJECUTO CORRECTA EL RECURSO DEL FAISM DE ACUERDO A LA PROPUESTA DE OBRAS PUBLICAS Y LOS LINEAMIENTOS GENERALES PARA LA OPERACION DEL FONDO
DIRECCION DE OBRAS PUBLICAS	33OPU	25 - RECURSOS FEDERALES	RAMO 33 - FAISM	I - GASTO FEDERALIZADO	PROGRAMA DE INFRAESTRUCTURA EN AGUA POTABLE	DESARROLLO SOCIAL	VIVIENDA Y SERVICIOS A LA COMUNIDAD	DRENAJE Y SANEAMIENTO	PORCENTAJE DE OBRAS REALIZADAS EN EL RUBRO	% DE OBRAS REALIZADAS EN EL RUBRO / PRESUPUESTO TOTAL DEL RAMO 33 FAISM*100	ESTRATEGICO	EFICACIA	TRIMESTRAL	PORCENTAJE	PROPUESTA DE OBRAS PUBLICAS Y ACCIONES Y EXPEDIENTES TECNICOS	SE EJECUTO CORRECTA EL RECURSO DEL FAISM DE ACUERDO A LA PROPUESTA DE OBRAS PUBLICAS Y LOS LINEAMIENTOS GENERALES PARA LA OPERACION DEL FONDO
DIRECCION DE OBRAS PUBLICAS	33OPU	25 - RECURSOS FEDERALES	RAMO 33 - FAISM	I - GASTO FEDERALIZADO	PROGRAMA DE MEJORAMIENTO DE VIVIENDA	DESARROLLO SOCIAL	VIVIENDA Y SERVICIOS A LA COMUNIDAD	VIVIENDA	PORCENTAJE DE OBRAS REALIZADAS EN EL RUBRO	% DE OBRAS REALIZADAS EN EL RUBRO / PRESUPUESTO TOTAL DEL RAMO 33 FAISM*300	ESTRATEGICO	EFICACIA	TRIMESTRAL	PORCENTAJE	PROPUESTA DE OBRAS PUBLICAS Y ACCIONES Y EXPEDIENTES TECNICOS	SE EJECUTO CORRECTA EL RECURSO DEL FAISM DE ACUERDO A LA PROPUESTA DE OBRAS PUBLICAS Y LOS LINEAMIENTOS GENERALES PARA LA OPERACION DEL FONDO
DIRECCION DE OBRAS PUBLICAS	33OPU	25 - RECURSOS FEDERALES	RAMO 33 - FAISA	I - GASTO FEDERALIZADO	PROGRAMA DE INFRAESTRUCTURA EDUCATIVA	DESARROLLO SOCIAL	EDUCACION	EDUCACION	PORCENTAJE DE OBRAS REALIZADAS EN EL RUBRO	% DE OBRAS REALIZADAS EN EL RUBRO / PRESUPUESTO TOTAL DEL RAMO 33 FAISA*100	ESTRATEGICO	EFICACIA	TRIMESTRAL	PORCENTAJE	PROPUESTA DE OBRAS PUBLICAS Y ACCIONES Y EXPEDIENTES TECNICOS	SE EJECUTO CORRECTA EL RECURSO DEL FAISM DE ACUERDO A LA PROPUESTA DE OBRAS PUBLICAS Y LOS LINEAMIENTOS GENERALES PARA LA OPERACION DEL FONDO
DIRECCION DE OBRAS PUBLICAS	33OPU	25 - RECURSOS FEDERALES	RAMO 33 - FAISM	I - GASTO FEDERALIZADO	PROGRAMA DE GASTOS INTERESES	DESARROLLO SOCIAL	VIVIENDA Y SERVICIOS A LA COMUNIDAD	DESARROLLO REGIONAL	PORCENTAJE DE OBRAS REALIZADAS EN EL RUBRO	% DE OBRAS REALIZADAS EN EL RUBRO / PRESUPUESTO TOTAL DEL RAMO 33 FAISM*300	ESTRATEGICO	EFICACIA	TRIMESTRAL	PORCENTAJE	PROPUESTA DE OBRAS PUBLICAS Y ACCIONES Y EXPEDIENTES TECNICOS	SE EJECUTO CORRECTA EL RECURSO DEL FAISM DE ACUERDO A LA PROPUESTA DE OBRAS PUBLICAS Y LOS LINEAMIENTOS GENERALES PARA LA OPERACION DEL FONDO

Handwritten signatures and initials in blue ink at the bottom of the page.

LISTADO DE INDICADORES PARA RESULTADOS ESTRATEGICOS Y DE GESTION, DISEÑADOS Y UTILIZADOS POR EL ENTE FISCALIZABLE, VINCULADOS CON LA MRE, PRR, POA Y PRESUPUESTO DE EGRESOS DE CADA UNO DE SUS PROGRAMAS AUTORIZADOS.

CLASIFICACION ADMINISTRATIVA	UNIDAD EJECUTORA DEL GASTO (UEG)	FUENTE DE FINANCIAMIENTO (F)	FONDO O RAMO	CLASIFICACION PROGRAMATICA	NOMBRE DEL PROGRAMA PRESUPUESTARIO (PP)	CLASIFICACION FUNCIONAL (FINALIDAD)	CLASIFICACION FUNCIONAL (FUNCION)	CLASIFICACION FUNCIONAL (SUBFUNCION)	NOMBRE DEL INDICADOR	FORMULA DEL INDICADOR	TIPO DE INDICADOR	DIMENSION DEL INDICADOR	FRECUENCIA DEL INDICADOR	UNIDAD DE MEDIDA	DOCUMENTO FUENTE DE INFORMACION - MEDIOS DE VERIFICACION	SUJETOS
DIRECCION DE OBRAS PUBLICAS	220PU	15 - RECURSOS FEDERALES	RAMO 33 - FASIM	1 - GASTO FEDERALIZADO	PROGRAMA DE GASTOS INDIRECTOS	DESARROLLO SOCIAL	VIVIENDA Y SERVICIOS A LA COMUNIDAD	DESARROLLO REGIONAL	PORCENTAJE DE OBRAS REALIZADAS EN EL RUBRO	% DE OBRAS REALIZADAS EN EL RUBRO / PRESUPUESTO TOTAL DEL RAMO 33 FASIM * 100	ESTRATEGICO	EFICACIA	TRIMESTRAL	PORCENTAJE	PROPUESTA DE OBRAS PUBLICAS Y ACCIONES Y EXPEDIENTES TECNICOS	SE EJECUTO CORRECTA EL CURSO DEL FASIM DE ACUERDO A LA PROPUESTA DE OBRAS PUBLICAS Y LOS LINEAMIENTOS GENERALES PARA LA OPERACION DEL FONDO
JEFATURA DE ADMINISTRACION	20EA	15 - RECURSOS FEDERALES	RAMO 28 - GASTO CORRIENTE	E - PRESTACION DE SERVICIOS PUBLICOS	PROGRAMA ECONOMICO DE ASUNTOS FINANCIEROS Y HACENDARIOS	GOBIERNO	ASUNTOS FINANCIEROS Y HACENDARIOS	ASUNTOS HACENDARIOS	PORCENTAJE EROGADO EN EL RUBRO DE SERVICIOS PERSONALES	% GASTO EROGADO EN EL RUBRO DE SERVICIOS PERSONALES / % PRESUPUESTADO EN EL RUBRO * 100	GESTION	ECONOMIA	SEMESTRAL	PORCENTAJE	BALANZA DE COMPROBACION	QUE SE REALICEN LOS PAGOS DE SERVICIOS PERSONALES CONFORME A DERECHO
JEFATURA DE ADMINISTRACION	23EA	15 - RECURSOS FEDERALES	RAMO 28 - GASTO CORRIENTE	E - PRESTACION DE SERVICIOS PUBLICOS	PROGRAMA DE GOBIERNO Y POLITICAS PUBLICAS	GOBIERNO	COORDINACION DE LA POLITICA DE GOBIERNO	FUNCION PUBLICA	ELABORACION, CLASIFICACION Y ORDEN DE ARCHIVO MUNICIPAL	TOTAL DE PROCESOS REALIZADOS	GESTION	CALIDAD	SEMESTRAL	PROMEDIO	AGENDA MUNICIPAL	EXISTE UN AMPLIO ACERVO DE ARCHIVO MUNICIPAL
JEFATURA DE ADMINISTRACION	23EA	15 - RECURSOS FEDERALES	RAMO 28 - GASTO CORRIENTE	E - PRESTACION DE SERVICIOS PUBLICOS	PROGRAMA DE PLANEACION, EVALUACION, FISCALIZACION, DIFUSION Y TRANSPARENCIA	GOBIERNO	COORDINACION DE LA POLITICA DE GOBIERNO	FUNCION PUBLICA	PORCENTAJE DE AVANCE FISICO-FINANCIERO DEL POA	% DE METAS, DIAS E INVERSION EROGADA / % DE METAS, DIAS E INVERSION PROGRAMADA	GESTION	EFICIENCIA	TRIMESTRAL	PORCENTAJE	REPORTE DEL PROGRAMA OPERATIVO ANUAL	SE REALIZO Y CUMPLIO EL PROGRAMA OPERATIVO ANUAL POR AREA
DIRECCION DE ALUMBRADO PUBLICO	240AP	15 - RECURSOS FEDERALES	RAMO 28 - GASTO CORRIENTE	E - PRESTACION DE SERVICIOS PUBLICOS	PROGRAMA DE PROTECCION AMBIENTAL	DESARROLLO SOCIAL	PROTECCION AMBIENTAL	OTROS DE PROTECCION AMBIENTAL	PROMEDIO DE REPARACIONES REALIZADAS EN EL AÑO / # TOTAL DE REPARACIONES PROGRAMADAS * 100	# DE REPARACIONES REALIZADAS EN EL AÑO / # TOTAL DE REPARACIONES PROGRAMADAS * 100	ESTRATEGICO	EFICIENCIA	TRIMESTRAL	PROMEDIO	REPORTE MENSUAL	SE BRINDO EL MANTENIMIENTO CORRECTO A LAS LINEAS DE CONDUCCION DE AGUA POTABLE
DIRECCION DE ALUMBRADO PUBLICO	240AP	15 - RECURSOS FEDERALES	RAMO 28 - GASTO CORRIENTE	E - PRESTACION DE SERVICIOS PUBLICOS	PROGRAMA DE PLANEACION, EVALUACION, FISCALIZACION, DIFUSION Y TRANSPARENCIA	GOBIERNO	COORDINACION DE LA POLITICA DE GOBIERNO	FUNCION PUBLICA	PORCENTAJE DE AVANCE FISICO-FINANCIERO DEL POA	% DE METAS, DIAS E INVERSION EROGADA / % DE METAS, DIAS E INVERSION PROGRAMADA	GESTION	EFICIENCIA	TRIMESTRAL	PORCENTAJE	REPORTE DEL PROGRAMA OPERATIVO ANUAL	SE REALIZO Y CUMPLIO EL PROGRAMA OPERATIVO ANUAL POR AREA
DIRECCION DE SALUD MUNICIPAL	250SM	15 - RECURSOS FEDERALES	RAMO 28 - GASTO CORRIENTE	E - PRESTACION DE SERVICIOS PUBLICOS	PROGRAMA DE JORNADAS MEDICAS A ALCANCE DE TODOS	DESARROLLO SOCIAL	SALUD	PRESTACION DE SERVICIO DE SALUD A LA COMUNIDAD	TOTAL DE DIAGNOSTICOS PROGRAMADOS / TOTAL DE DIAGNOSTICOS REALIZADOS	T. DIAGNOSTICOS PROGRAMADOS / T. DIAGNOSTICOS REALIZADOS	ESTRATEGICO	CALIDAD	TRIMESTRAL	PROMEDIO	PAJON DE BENEFICIARIOS	SE REALIZARON LAS JORNADAS GRATUITAS SATISFACTORIAMENTE
DIRECCION DE SALUD MUNICIPAL	250SM	15 - RECURSOS FEDERALES	RAMO 28 - GASTO CORRIENTE	E - PRESTACION DE SERVICIOS PUBLICOS	PROGRAMA DE JORNADAS MEDICAS A ALCANCE DE TODOS	DESARROLLO SOCIAL	SALUD	PRESTACION DE SERVICIO DE SALUD A LA COMUNIDAD	PORCENTAJE DE PERSONAS BENEFICIARIAS	% DE APOYOS ENTREGADOS / % DE APOYOS PROGRAMADOS	ESTRATEGICO	EFICIENCIA	TRIMESTRAL	PORCENTAJE	PAJON DE BENEFICIARIOS	SE REALIZARON LAS JORNADAS GRATUITAS SATISFACTORIAMENTE
DIRECCION DE SALUD MUNICIPAL	250SM	15 - RECURSOS FEDERALES	RAMO 28 - GASTO CORRIENTE	E - PRESTACION DE SERVICIOS PUBLICOS	PROGRAMA DE PLANEACION, EVALUACION, FISCALIZACION, DIFUSION Y TRANSPARENCIA	GOBIERNO	COORDINACION DE LA POLITICA DE GOBIERNO	FUNCION PUBLICA	PORCENTAJE DE AVANCE FISICO-FINANCIERO DEL POA	% DE METAS, DIAS E INVERSION EROGADA / % DE METAS, DIAS E INVERSION PROGRAMADA	GESTION	EFICIENCIA	TRIMESTRAL	PORCENTAJE	REPORTE DEL PROGRAMA OPERATIVO ANUAL	SE REALIZO Y CUMPLIO EL PROGRAMA OPERATIVO ANUAL POR AREA
DIRECCION DE CULTURA	28CUL	15 - RECURSOS FEDERALES	RAMO 28 - GASTO CORRIENTE	E - PRESTACION DE SERVICIOS PUBLICOS	PROGRAMA DE CONVIVENCIA, ESPACIAMIENTO, RECREACION Y RELACIONES HUMANAS	DESARROLLO SOCIAL	OTROS ASUNTOS SOCIALES	OTROS ASUNTOS SOCIALES	TASA DE VARIACION DE ANUAL DE LOS EVENTOS REALIZADOS	# DE EVENTOS PROGRAMADOS EN EL AÑO / # DE EVENTOS REALIZADOS	GESTION	CALIDAD	MENSUAL	PROMEDIO	BITACORA FOTOGRAFICAS DEL EVENTO	QUE EL FESTERO CUMPLA CON LAS ESPECTATIVAS PROPONIS DE LOS FESTEROS
DIRECCION DE MUJERES	30NMA	15 - RECURSOS FEDERALES	RAMO 28 - GASTO CORRIENTE	E - PRESTACION DE SERVICIOS PUBLICOS	PROGRAMA INSTITUCIONAL PARA LA IGUALDAD DE GENERO	DESARROLLO SOCIAL	OTROS ASUNTOS SOCIALES	OTROS ASUNTOS SOCIALES	PORCENTAJE DE CURSOS IMPARTIDOS	# CURSOS IMPARTIDOS EN EL AÑO / # CURSOS PROGRAMADOS PARA IMPARTIRSE EN EL AÑO	ESTRATEGICO	EFICIENCIA	TRIMESTRAL	PORCENTAJE	BITACORA DE CURSOS DEL AREA	SE REALIZAN LOS CURSOS AL 100%



AUTORIZO

PRESIDENCIA
 LIC. ELIZABETH MENDOZA DAMACIO
 H. AY. PRESIDENIA MUNICIPAL
 CONSTITUCIONAL DE
 CUETZALA DEL PROGRESO
 ADMINISTRACION
 2021 - 2024



Vp. Bo.

SINDICATURA
 H. AY. C. GABRIEL NAJERA MIRANDA
 SINDICO PROCURADOR
 CONSTITUCIONAL DE
 CUETZALA DEL PROGRESO
 ADMINISTRACION
 2021 - 2024



ELABORO

TESORERIA
 LIC. GUSTAVO SALGADO BAHENA
 TESORERO MUNICIPAL
 H. AYUNTAMIENTO
 CONSTITUCIONAL DE
 CUETZALA DEL PROGRESO
 ADMINISTRACION
 2021 - 2024



REVISO

CONTRALORIA
 M. AYUNTAMIENTO DE MANUEL VAZQUEZ BASILIO
 CONSTITUCIONAL DEL ORGANISMO DE CONTROL INTERNO
 CUETZALA DEL PROGRESO
 ADMINISTRACION
 2021 - 2024



GUERRERO
GOBIERNO DEL ESTADO



2021-2024
JUNTOS TRANSFORMANDO NUESTRO MUNICIPIO



Ayuntamiento Constitucional
de
Cuetzala del Progreso Guerrero

DICTAMEN TECNICO DEL TITULAR DEL ORGANO DE CONTROL INTERNO SOBRE EL PRESUPUESTO DE EGRESOS



Manuel Vazquez Basilio
Manuel Vazquez Basilio
 03/01/2022

 AYUNTAMIENTO
 CONSTITUCIONAL DE
 CUETZALA DEL PROGRESO
 ADMINISTRACION
 1. 001 - 0004

Área: Presidencia Municipal.
Oficio: PM/0001/2022
Asunto: Se solicita revisión del Proyecto del Presupuesto de Egresos 2022

Cuetzala del Progreso, Gro., a 01 de enero de 2022.

LCC. MANUEL VAZQUEZ BASILIO
TITULAR DEL ORGANO DE CONTROL INTERNO MUNICIPAL
DE CUETZALA DEL PROGRESO, GUERRERO.

Por medio del presente, envié en formato digital e impreso el Proyecto del Presupuesto de Egresos 2022 para efectos de su revisión y análisis, previa autorización del cabildo municipal, para los efectos legales a que haya y hubiere lugar, para lo cual le solicito a la brevedad posible emita su opinión en un documento técnico mediante el cual exprese, recoja y comunique si existe algún problema, inconveniente u omisión de acuerdo a las leyes que regulan en materia fiscal, presupuestal y hacendaria respecto al mismo o de igual forma anuncie no existir inconveniente alguno para continuar su próximo proceso de aprobación por el cabildo municipal.

Sin más por el momento, reciba un cordial saludo.



ATENTAMENTE

PRESIDENCIA

H. AYUNTAMIENTO
 CONSTITUCIONAL DE

CUETZALA DEL PROGRESO, GUERRERO

Lic. Elizabeth Mendoza Damacio
 Administradora Municipal
Presidenta Municipal Constitucional



Area: Órgano de Control Interno
Municipal

Asunto: Documento-Dictamen Técnico

Cuetzala del Progreso, Gro., a 07 de enero de 2022.

LIC. ELIZABETH MENDOZA DAMACIO
PRESIDENTA MUNICIPAL DE CUETZALA
DEL PROGRESO, GUERRERO.

En respuesta al **Oficio PM/0001/2022** donde solicita la revisión del Proyecto del Presupuesto de Egresos 2022 para el municipio de Cuetzala del Progreso, Guerrero y la emisión de un Documento-Dictamen Técnico con los comentarios pertinentes para continuar con el procedimiento de aprobación bajo Cabildo Municipal y con la facultad que me confiere el **Artículo 151 de la Ley Orgánica del Municipio Libre del Estado de Guerrero**, emito la presente opinión técnica previa a su autorización, haciéndole la encomienda de cumplir con las leyes en materia fiscal, presupuestal y hacendaria, respecto al proyecto en mención:

LEY GENERAL DE CONTABILIDAD GUBERNAMENTAL:

CAPITULO II .- De la Información Financiera Relativa a la Elaboración de las Iniciativas de Ley de Ingresos y los Proyectos de Presupuesto de Egresos

Artículo 60.- Las disposiciones aplicables al proceso de integración de las leyes de ingresos, los presupuestos de egresos y demás documentos que deban publicarse en los medios oficiales de difusión, se incluirán en las respectivas páginas de Internet.

Artículo 61.- Además de la información prevista en las respectivas leyes en materia financiera, fiscal y presupuestaria y la información señalada en los artículos 46 a 49 de esta Ley, la Federación, las entidades Federativas, los municipios, y en su caso, las demarcaciones territoriales del Distrito Federal, incluirán en sus respectivas leyes de ingresos y presupuestos de egresos u ordenamientos equivalentes, apartados específicos con la información siguiente:

- I. **Leyes de Ingresos:** a) Las fuentes de sus ingresos sean ordinarios o extraordinarios, desagregando el monto de cada una y, en el caso de las entidades federativas y municipios, incluyendo los recursos federales que se estime serán transferidos por la Federación a través de los fondos de participaciones y aportaciones federales, subsidios y convenios de reasignación; así como los ingresos recaudados con base en las disposiciones locales, y b) Las obligaciones de garantía o pago causante de deuda pública u otros pasivos de cualquier naturaleza con contrapartes, proveedores, contratistas y acreedores, incluyendo la disposición de bienes o facultades de derechos sobre éstos, contratados directamente o a través de cualquier instrumento jurídico considerado o no dentro de la estructura orgánica de la administración pública correspondiente, y la celebración de actos jurídicos análogos a los anteriores y sin perjuicio de que dichas obligaciones tengan como propósito el canje o refinanciamiento de otras o de que sea considerado o no como deuda pública en los



PRESIDENCIA

H. AYUNTAMIENTO

TESORERÍA



CONTRALÍA
H. AYUNTAMIENTO
CONSTITUCIONAL
CUETZALA DEL P
ADMINISTR
2021 - 2024





- II. ordenamientos aplicables. Asimismo, la composición de dichas obligaciones y el destino de los recursos obtenidos.
- II. Presupuestos de Egresos: a) Las prioridades de gasto, los programas y proyectos, así como la distribución del presupuesto, detallando el gasto en servicios personales, incluyendo el analítico de plazas y desglosando todas las remuneraciones; las contrataciones de servicios por honorarios y, en su caso, provisiones para personal eventual; pensiones, gastos de operación, incluyendo gasto en comunicación social; gasto de inversión; así como gasto correspondiente a compromisos plurianuales, proyectos de asociaciones público privadas y proyectos de prestación de servicios, entre otros; b) El listado de programas así como sus indicadores estratégicos y de gestión aprobados, y c) La aplicación de los recursos conforme a las clasificaciones administrativa, funcional, programática, económica y, en su caso, geográfica y sus interrelaciones que faciliten el análisis para valorar la eficiencia y eficacia en el uso y destino de los recursos y sus resultados. En el proceso de integración de la información financiera para la elaboración de los presupuestos se deberán incorporar los resultados que deriven de los procesos de implantación y operación del presupuesto basado en resultados y del sistema de evaluación del desempeño, establecidos en términos del artículo 134 de la Constitución Política de los Estados Unidos Mexicanos. El consejo establecerá las normas, metodologías, clasificadores y los formatos, con la estructura y contenido de la información, para armonizar la elaboración y presentación de los documentos señalados en este artículo para cumplir con las obligaciones de información previstas en esta Ley

Artículo 46.- En lo relativo a la Federación, los sistemas contables de los poderes Ejecutivo, Legislativo y Judicial, las entidades de la Administración Pública Paraestatal y los órganos autónomos, permitirán en la medida que corresponda, la generación periódica de los estados y la información financiera que a continuación se señala:

- I. Información contable, con la desagregación siguiente: a) Estado de actividades; b) Estado de situación financiera; c) Estado de variación en la hacienda pública; d) Estado de cambios en la situación financiera; e) Estado de flujos de efectivo; f) Informes sobre pasivos contingentes; g) Notas a los estados financieros; h) Estado analítico del activo, e i) Estado analítico de la deuda y otros pasivos, del cual se derivarán las clasificaciones siguientes: 1. Corto y largo plazo, así como por su origen en interna y externa; 2. Fuentes de financiamiento; 3. Por moneda de contratación, y 4. Por país acreedor.
- II. Información presupuestaria, con la desagregación siguiente: a) Estado analítico de ingresos, del que se derivará la presentación en clasificación económica por fuente de financiamiento y concepto, incluyendo los ingresos excedentes, generados; b) Estado analítico del ejercicio del presupuesto de egresos del que se derivarán las clasificaciones siguientes: 1. Administrativa; 2. Económica; 3. Por objeto del gasto, y 4. Funcional. El estado analítico del ejercicio del presupuesto de egresos deberá identificar los montos y adecuaciones presupuestarias y subejercicios por ramo y programa; c) Endeudamiento neto, financiamiento menos amortización, del que derivará la clasificación por su origen en interno y externo; d) Intereses de la deuda, y e) Un flujo de fondos que resuma todas las operaciones;
- III. Información programática, con la desagregación siguiente: a) Gasto por categoría programática; b) Programas y proyectos de inversión, y c) Indicadores de resultados, y IV. La información complementaria para generar las cuentas nacionales y atender otros requerimientos provenientes de organismos internacionales de los que México es miembro. Los estados analíticos sobre deuda pública y otros pasivos, y el de patrimonio deberán considerarse por concepto el saldo inicial del ejercicio, las entradas y salidas por transacciones, otros flujos económicos y el saldo final del ejercicio. En las cuentas públicas se reportarán los esquemas bursátiles y de coberturas financieras de los entes públicos.

Artículo 47.- En lo relativo a las entidades federativas, los sistemas contables de los poderes Ejecutivo, Legislativo y Judicial, las entidades de la Administración Pública Paraestatal y los órganos autónomos deberán producir, en la medida que corresponda, la información referida en el artículo anterior, con excepción de la fracción I, inciso i) de dicho artículo, cuyo contenido se desagregará como sigue: I. Estado analítico de la deuda, del cual se derivarán las siguientes clasificaciones: a) Corto y largo plazo; b) Fuentes de financiamiento; II. Endeudamiento neto, financiamiento menos amortización, y III. Intereses de la deuda.

Artículo 48.- En lo relativo a los ayuntamientos de los municipios o los órganos político administrativos de las demarcaciones territoriales de la Ciudad de México y las entidades de la Administración Pública Paraestatal municipal, los sistemas deberán producir, como mínimo, la información contable y presupuestaria a que se refiere el artículo 46, fracciones I, incisos a), b), c) d), e), g) y h), y II, incisos a) y b) de la presente Ley.

Artículo 79.- Los entes públicos deberán publicar en sus páginas de Internet a más tardar el último día hábil de abril su programa anual de evaluaciones, así como las metodologías e indicadores de desempeño. Los entes públicos deberán publicar a más tardar a los 30 días posteriores a la conclusión de las evaluaciones, los resultados de las mismas e informar sobre las personas que realizaron dichas evaluaciones. La Secretaría de Hacienda y el Consejo Nacional de Evaluación de la Política de Desarrollo Social, en el ámbito de su competencia y de conformidad con el artículo 110 de la Ley Federal de Presupuesto y Responsabilidad Hacendaria, enviarán al Consejo los criterios de evaluación de los recursos federales ministrados a las entidades federativas, los municipios y los órganos político-administrativos de las demarcaciones territoriales



[Handwritten signature]





de la Ciudad de México, así como los lineamientos de evaluación que permitan homologar y estandarizar tanto las evaluaciones como los indicadores para que dicho Consejo, en el ámbito de sus atribuciones, proceda a determinar los formatos para la difusión de los resultados de las evaluaciones, conforme a lo establecido en el artículo 56 de esta Ley.

Artículo 80.- A más tardar el último día habi de marzo, en los términos del artículo anterior y demás disposiciones aplicables, se revisarán y, en su caso, se actualizarán los indicadores de los fondos de aportaciones federales y de los programas y convenios a través de los cuales se transfieren recursos federales, con base en los cuales se evaluarán los resultados que se obtengan con dichos recursos. Los indicadores actualizados deberán incluirse en los informes trimestrales y en las cuentas públicas, en los términos de los artículos 48 de la Ley de Coordinación Fiscal y 85 de la Ley Federal de Presupuesto y Responsabilidad Hacendaria.

LEY FEDERAL DE PRESUPUESTO Y RESPONSABILIDAD HACENDARIA

Artículo 24.- La programación y presupuestación del gasto público comprende: I. Las actividades que deberán realizar las dependencias y entidades para dar cumplimiento a los objetivos, políticas, estrategias, prioridades y metas con base en indicadores de desempeño, contenidos en los programas que se derivan del Plan Nacional de Desarrollo y, en su caso, de las directrices que el Ejecutivo Federal expida en tanto se elabore dicho Plan, en los términos de la Ley de Planeación; II. Las provisiones de gasto público para cubrir los recursos humanos, materiales, financieros y de otra índole, necesarios para el desarrollo de las actividades señaladas en la fracción anterior; y III. Las actividades y sus respectivas provisiones de gasto público correspondientes a los Poderes Legislativo y Judicial y a los entes autónomos.

Artículo 25.- La programación y presupuestación anual del gasto público, se realizará con apoyo en los anteproyectos que elaboren las dependencias y entidades para cada ejercicio fiscal, y con base en: I. Las políticas del Plan Nacional de Desarrollo y los programas sectoriales; II. Las políticas de gasto público que determine el Ejecutivo Federal a través de la Secretaría; III. La evaluación de los avances logrados en el cumplimiento de los objetivos y metas del Plan Nacional de Desarrollo; y los programas sectoriales con base en el Sistema de Evaluación del Desempeño, las metas y avances físicos y financieros del ejercicio fiscal anterior y los pretendidos para el ejercicio siguiente; IV. El marco macroeconómico de mediano plazo de acuerdo con los criterios generales de política económica a que se refiere el artículo 16 de esta Ley; V. El programa financiero del sector público que elabore la Secretaría; y VI. La interrelación que en su caso exista con los acuerdos de concertación con los sectores privado y social y los convenios de coordinación con los gobiernos de las entidades federativas. El anteproyecto se elaborará por unidades responsables de las dependencias y entidades, estimando los costos para alcanzar los resultados cuantitativos y cualitativos previstos en las metas así como los indicadores necesarios para medir su cumplimiento. En las provisiones de gasto que resulten deberán definirse el tipo y la fuente de recursos que se utilizarán.

Artículo 26.- Los anteproyectos de las entidades comprenderán un flujo de efectivo que deberá contener: I. La previsión de sus ingresos, incluyendo en su caso el endeudamiento neto, los subsidios y las transferencias; la disponibilidad inicial y la disponibilidad final; II. La previsión del gasto corriente, la inversión física, la inversión financiera y otras erogaciones de capital; III. Las operaciones ajenas; y IV. En su caso, los enteros a la Tesorería de la Federación. Las entidades se agruparán en el Presupuesto de Egresos en dos categorías: entidades de control directo y entidades de control indirecto. Los flujos de efectivo de las entidades de control presupuestario indirecto se integrarán en los tomos del proyecto de Presupuesto de Egresos. Las entidades procurarán generar ingresos suficientes para cubrir su costo de operación, sus obligaciones legales y fiscales y, dependiendo de naturaleza y objeto, un aprovechamiento para la Nación por el patrimonio invertido. La Secretaría determinará el cálculo del aprovechamiento con base en las disposiciones legales aplicables. El Ejecutivo determinará anualmente su reinversión en las entidades como aportación patrimonial o su entero al erario federal.

Artículo 27.- Los anteproyectos deberán sujetarse a la estructura programática aprobada por la Secretaría, la cual contendrá como mínimo: I. Las categorías, que comprenderán la función, la subfunción, el programa, la actividad institucional, el proyecto y la entidad federativa; Fracción reformada DOF 19-01-2012; II. Los elementos, que comprenderán la misión, los objetivos, las metas con base en indicadores de desempeño y la unidad responsable, en congruencia con el Plan Nacional de Desarrollo y con los programas sectoriales; y Fracción reformada DOF 19-01-2012; III. Las acciones que promuevan la igualdad entre mujeres y hombres, la erradicación de la violencia de género y cualquier forma de discriminación de género. Fracción adicionada DOF 19-01-2012; La estructura programática facilitará la vinculación de la programación de los ejecutores con el Plan Nacional de Desarrollo y los programas, y deberá incluir indicadores de desempeño con sus correspondientes metas anuales. Deberán diferenciarse los indicadores y metas de la dependencia o entidad de los indicadores y metas de sus unidades responsables. Dichos indicadores de desempeño corresponderán a un índice, medida, cociente o fórmula que permita establecer un parámetro de medición de lo que se pretende lograr en un año expresado en términos de cobertura, eficiencia, impacto económico y social, calidad y equidad. Estos indicadores serán la base para el funcionamiento del Sistema de Evaluación del Desempeño. Los entes públicos y los Poderes Legislativo y Judicial incluirán los indicadores de desempeño y metas que faciliten el examen de sus proyectos de presupuesto de egresos. La estructura programática deberá ser sencilla y facilitar el examen del Presupuesto y sólo sufrirá modificaciones cuando éstas tengan el objetivo de fortalecer dichos principios, en los términos de las disposiciones aplicables.

Artículo 28.- El proyecto de Presupuesto de Egresos se presentará y aprobará, cuando menos, conforme a las siguientes clasificaciones: I. La administrativa, la cual agrupa a las provisiones de gasto conforme a los ejecutores de gasto; mostrará el monto del gasto total en términos de ramos y entidades con sus correspondientes unidades responsables; II. La funcional y programática, la cual agrupa a las provisiones de gasto con base en las actividades que por disposición legal le corresponden a los ejecutores de gasto y de acuerdo con los resultados que se proponen alcanzar, en términos de funciones, programas,



ESTADOS UNIDOS MEXICANOS
H. AYUNTAMIENTO
CONSTITUCIONAL DE
CUETZALA DEL PROGRESO
2021 - 2024

RESIDENCIA
H. AYUNTAMIENTO
CONSTITUCIONAL DE
CUETZALA DEL PROGRESO
2021 - 2024



TESORERÍA
H. AYUNTAMIENTO
CONSTITUCIONAL DE
CUETZALA DEL PROGRESO
ADMINISTRACIÓN
2021 - 2024



CONTRAL
H. AYUNTAMIENTO
CONSTITUCIONAL DE
CUETZALA DEL PROGRESO
ADMINISTRACIÓN
2021 - 2024



proyectos, actividades, indicadores, objetivos y metas. Permitirá conocer y evaluar la productividad y los resultados del gasto público en cada una de las etapas del proceso presupuestario. Asimismo se incluirá en el proyecto de Presupuesto de Egresos una clasificación que presente los distintos programas con su respectiva asignación, que conformará el gasto programático, así como el gasto que se considerará gasto no programático, los cuales sumarán el gasto neto total; III. La económica, la cual agrupa a las previsiones de gasto en función de su naturaleza económica y objeto, en erogaciones corrientes, inversión física, inversión financiera, otras erogaciones de capital, subsidios, transferencias, ayudas, participaciones y aportaciones federales; Fracción reformada DOF 19-01-2012 IV. La geográfica, que agrupa a las previsiones de gasto con base en su destino geográfico, en términos de entidades federativas y en su caso municipios y regiones, y Fracción reformada DOF 19-01-2012 V. La de género, la cual agrupa las previsiones de gasto con base en su destino por género, diferenciando entre mujeres y hombres.

LEY NÚMERO 454 DE PRESUPUESTO Y DISCIPLINA FISCAL DEL ESTADO DE GUERRERO

Artículo 40.- El Presupuesto de Egresos se realizará con base en la formulación de Presupuestos por Programas con Enfoque a Resultados, en los que se señalen nombre del programa, descripción, objetivos, metas calendarizadas y costo por programa, así como las unidades responsables de su ejecución. Para tales efectos y con el propósito de homologar la estructura programática, todos los trabajos de planeación, programación y presupuestación y la presentación de los anteproyectos del presupuesto de egresos a cargo de los representantes de las Dependencias y Entidades del Poder Ejecutivo, así como los Proyectos de Presupuesto de los Poderes Legislativo y Judicial y los Organismos Públicos Autónomos, se desarrollarán considerando una clasificación por función, subsubción, programa, subprograma, proyecto y actividad, y demás clasificaciones que señale la Secretaría, determinados en los catálogos que emita la Secretaría, para tal fin, igual clasificación se observará en la presentación del Proyecto de Presupuesto de Egresos que envía el Ejecutivo del Estado para su aprobación por parte del Congreso.

Artículo 41.- La Secretaría establecerá los lineamientos o sistemas a seguir para la elaboración del presupuesto por programas, considerando la opinión de los representantes de las Dependencias y Entidades del Poder Ejecutivo, y en coordinación con los Poderes Legislativo y Judicial y los Organismos Públicos Autónomos, en el ámbito de su competencia. En el ámbito municipal esta facultad corresponde a la Tesorería Municipal.

Artículo 42.- La formulación del Presupuesto de Egresos se realizará conforme al manual que para tal efecto emita la Secretaría y las Tesorerías Municipales, en el ámbito de sus competencias, antes del día 31 de mayo de cada ejercicio presupuestal, quienes indicarán los lineamientos para la presentación de los anteproyectos de presupuesto de las Dependencias y Entidades respectivos, así como de los Proyectos de Presupuesto en el caso de los Poderes Legislativo y Judicial, y Organismos Públicos Autónomos.

Artículo 43.- En la elaboración del Presupuesto de Egresos deberán observarse las políticas, estrategias, metas, objetivos y lineamientos generales, sectoriales y regionales que señala el Plan Estatal de Desarrollo de conformidad con la Ley de Planeación para el Estado de Guerrero.

ARTÍCULO 49.- En los Ayuntamientos, el Presidente Municipal deberá presentar en los términos de lo dispuesto por la Ley Orgánica del Municipio Libre del Estado de Guerrero, por conducto de la Tesorería Municipal, al Cabildo, para su estudio, discusión y aprobación, en su caso, el Proyecto de Presupuesto de Egresos del Municipio, elaborado en los términos de la presente ley. De los Presupuestos de Egresos aprobados por los Ayuntamientos, se remitirá una copia certificada al Congreso, para los efectos de su competencia. Los Ayuntamientos deberán aprobar en los Presupuestos de Egresos, las erogaciones plurianuales necesarias y suficientes para cubrir el pago de las obligaciones derivadas de los contratos de asociación público-privada que hayan sido celebrados por entidades públicas municipales para la implementación de proyectos de infraestructura o servicios públicos de conformidad con lo previsto en la Ley de Asociaciones Público-Privadas para el Estado de Guerrero. (ADICIONADO TERCER PÁRRAFO, P.O. 21 DE OCTUBRE DE 2011)

ARTÍCULO 50.- El Proyecto de Presupuesto de Egresos que el Ejecutivo presente al Congreso, deberá observar la información clasificada que se establezca en los términos de la Ley General de Contabilidad Gubernamental.

ARTÍCULO 62.- El ejercicio del gasto público comprenderá la administración y aplicación y presupuestos aprobados. Durante la ejecución de gasto, para el logro de los objetivos y metas contenidos en sus programas y presupuestos aprobados. Durante la administración y aplicación de los recursos del gasto público, los ejecutores de gasto deberán apearse en sentido estricto a las leyes, reglamentos y demás disposiciones legales que los rigen.

ARTÍCULO 63.- El ejercicio del gasto público se efectuará con base en los objetivos y metas por alcanzar señalados en los Programas Operativos Anuales, así como en los calendarios financieros que serán elaborados por los Poderes, Municipios, Organismos Públicos Autónomos, Dependencias y Entidades.

ARTÍCULO 64.- El gasto público se deberá ajustar a los montos autorizados para los programas, subprogramas y proyectos presupuestales debiendo existir congruencia entre el avance físico y el financiero. Ningún gasto podrá efectuarse sin que exista partida específica en el presupuesto autorizado y saldo disponible para cubrirlo.



PRESIDENCIA

H. AYUNTAMIENTO
CONSTITUCIONAL DE
CUETZALALA DEL PROGRESO
ADMINISTRACION
2021 - 2024

DICTAMEN 1 - ORGANO DE CONTROL INTERNO - CUETZALALA DEL PROGRESO (M.V.B.)

cuetzalalapresidencia13@gmail.com Aldama 1, Col. Centro C.P. 40560, Cuetzalala del Progreso, Gro.



H. AYUNTAMIENTO
CONSTITUCIONAL
DE CUETZALALA DEL PROGRESO
ADMINISTRACION
2021 - 2024



Artículo 84.- El sistema de contabilidad debe diseñarse e instrumentarse de forma que facilite la fiscalización, la armonización contable y la transparencia, así como facilitar la medición de la eficacia y eficiencia de todas las operaciones de la hacienda pública, y coadyuvar con la evaluación del desempeño.

LEY DE DISCIPLINA FINANCIERA DE LAS ENTIDADES FEDERATIVAS Y LOS MUNICIPIOS

Artículo 8.- Toda propuesta de aumento o creación de gasto del Presupuesto de Egresos, deberá acompañarse con la correspondiente fuente de ingresos distinta al Financiamiento, o compensarse con reducciones en otras previsiones de gasto.

Artículo 10.- En materia de servicios personales, las entidades federativas observarán lo siguiente:

- I. La asignación global de recursos para servicios personales que se apruebe en el Presupuesto de Egresos, tendrá como límite, el producto que resulte de aplicar al monto aprobado en el Presupuesto de Egresos del ejercicio inmediato anterior, una tasa de crecimiento equivalente al valor que resulte menor entre: a) El 3 por ciento de crecimiento real, y b) El crecimiento real del Producto Interno Bruto señalado en los Criterios Generales de Política Económica para el ejercicio que se está presupuestando. En caso de que el Producto Interno Bruto presente una variación real negativa para el ejercicio que se está presupuestando, se deberá considerar un crecimiento real igual a cero. Se exceptúa del cumplimiento de la presente fracción, el monto erogado por sentencias laborales definitivas emitidas por la autoridad competente. Los gastos en servicios personales, que sean estrictamente indispensables para la implementación de nuevas leyes federales o reformas a las mismas, podrán autorizarse sin sujetarse al límite establecido en la presente fracción, hasta por el monto que específicamente se requiera para dar cumplimiento a la ley respectiva.
- II. En el proyecto de Presupuesto de Egresos se deberá presentar en una sección específica, las erogaciones correspondientes al gasto en servicios personales, el cual comprende: a) Las remuneraciones de los servidores públicos, desglosando las Percepciones ordinarias y extraordinarias, e incluyendo las erogaciones por concepto de obligaciones de carácter fiscal y de seguridad social inherentes a dichas remuneraciones, y b) Las previsiones salariales y económicas para cubrir los incrementos salariales, la creación de plazas y otras medidas económicas de índole laboral. Dichas previsiones serán incluidas en un capítulo específico del Presupuesto de Egresos.

Artículo 12.- Los recursos para cubrir adeudos del ejercicio fiscal anterior, previstos en el proyecto de Presupuesto de Egresos, podrán ser hasta por el 2 por ciento de los ingresos totales de la respectiva Entidad Federativa.

Artículo 13.- Una vez aprobado el Presupuesto de Egresos, para el ejercicio del gasto, las Entidades Federativas deberán observar las disposiciones siguientes: I. Sólo podrán comprometer recursos con cargo al presupuesto autorizado, contando previamente con la suficiencia presupuestaria, identificando la fuente de ingresos; II. Podrán realizar erogaciones adicionales a las aprobadas en el Presupuesto de Egresos con cargo a los ingresos excedentes que obtengan y con la autorización previa de la secretaría de finanzas o su equivalente; III. Con anterioridad al ejercicio o contratación de cualquier programa o proyecto de inversión cuyo monto rebase el equivalente a 10 millones de Unidades de Inversión, deberá realizarse un análisis costo y beneficio, en donde se muestre que dichos programas y proyectos son susceptibles de generar, en cada caso, un beneficio social neto bajo supuestos razonables. Dicho análisis no se requerirá en el caso del gasto de inversión que se destine a la atención prioritaria de desastres naturales declarados en los términos de la Ley General de Protección Civil. De igual forma, no se requerirá realizar un análisis costo y beneficio, cuando el gasto de inversión se destine a la atención prioritaria de desastres naturales y sea financiado con ingresos de libre disposición. Párrafo reformado DOF 30-01-2018 Para los propósitos señalados en el párrafo anterior, cada Entidad Federativa deberá contar con un área encargada de evaluar el análisis socioeconómico, conforme a los requisitos que, en su caso, se determinen para tales efectos; así como de integrar y administrar el registro de proyectos de inversión pública productiva de la Entidad Federativa correspondiente. Tratándose de proyectos de inversión pública productiva que se pretendan contratar bajo un esquema de Asociación Público-Privada, las Entidades Federativas y sus Entes Públicos deberán acreditar, por lo menos, un análisis de conveniencia para llevar a cabo el proyecto a través de dicho esquema, en comparación con un mecanismo de obra pública tradicional y un análisis de transferencia de riesgos al sector privado. Dichas evaluaciones deberán ser públicas a través de las páginas oficiales de Internet de las secretarías de finanzas o sus equivalentes de los gobiernos locales; IV. Sólo procederá hacer pagos con base en el Presupuesto de Egresos autorizado, y por los conceptos efectivamente devengados, siempre que se hubieren registrado; V. La asignación global de servicios personales aprobada originalmente en el Presupuesto de Egresos no podrá incrementarse durante el ejercicio fiscal. Lo anterior, exceptuando el pago de sentencias laborales definitivas emitidas por la autoridad competente. La secretaria de finanzas o su equivalente de cada Entidad Pública contará con un sistema de registro y control de las erogaciones de servicios personales; VI. Deberán tomar medidas para racionalizar el Gasto corriente. Los ahorros y economías generados como resultado de la aplicación de dichas medidas, así como los ahorros presupuestarios y las economías que resulten por concepto de un costo financiero de la Deuda Pública menor al presupuestado, deberán destinarse en primer lugar a corregir desviaciones del Balance presupuestario de recursos disponibles negativo, y en segundo lugar a los programas prioritarios



TESORERÍA

ADMINISTRACION
2021 - 2024

AYUNTAMIENTO
CONSTITUCIONAL
CUETZALAPA DEL PROGRESO
GOBIERNO DEL ESTADO DE GUERRERO
SECRETARÍA DE FINANZAS
2021 - 2024

SECRETARÍA DE FINANZAS
GOBIERNO DEL ESTADO DE GUERRERO
ADMINISTRACION
2021 - 2024

PRESIDENCIA

DICTAMEN 1 - ORGANISMO DE CONTROL INTERNO - CUETZALAPA DEL PROGRESO (M.V.B.)

CUETZALAPA PRESIDENCIA 18@gmail.com Aldama 1, Col. Centro C.P. 40560, Cuetzalapa del Progreso, Gro.



de la Entidad Federativa. VII. En materia de subsidios se deberá identificar la población objetivo, el propósito o destino principal y la temporalidad de su otorgamiento. Los mecanismos de distribución, operación y administración de los subsidios deberán garantizar que los recursos se entreguen a la población objetivo y reduzcan los gastos administrativos del programa correspondiente. La información señalada en el párrafo anterior deberá hacerse pública a través de las páginas oficiales de Internet de las secretarías de finanzas o sus equivalentes de los gobiernos locales, y VIII. Una vez concluida la vigencia del Presupuesto de Egresos, sólo procederá realizar pagos con base en dicho presupuesto, por los conceptos efectivamente devengados en el año que corresponda y que se hubieren registrado en el informe de cuentas por pagar y que integran el pasivo circulante al cierre del ejercicio. En el caso de las Transferencias federales etiquetadas se estará a lo dispuesto en el artículo 17 de esta Ley

LEY ORGÁNICA DEL MUNICIPIO LIBRE DEL ESTADO DE GUERRERO:

Artículo 62.- Son facultades y obligaciones del Ayuntamiento en materia de hacienda, las siguientes: VI. Aprobar, ejercer y controlar su presupuesto de egresos conforme a los ingresos disponibles.

Artículo 65.- Son facultades y obligaciones de los Ayuntamientos en materia de Planeación y Presupuesto las siguientes: II. Preparar, examinar, discutir y aprobar el presupuesto de egresos sobre la base de sus ingresos disponibles y de conformidad con el Programa Operativo Anual correspondiente y el Plan Municipal de Desarrollo y los convenios de colaboración respectivos.

Artículo 69.- Son facultades y obligaciones del Ayuntamiento en materia de igualdad entre mujeres y hombres y de prevención, atención, sanción y erradicación de la violencia contra las mujeres las siguientes: I. Implementar la Estrategia Transversal Perspectiva de Género en todas las acciones de la Administración Pública Municipal, para generar un proceso de cambio notable al interior del gobierno, a efecto de que las diferentes dependencias y áreas realicen acciones especiales orientadas a garantizar los derechos de las mujeres, la igualdad de género, una vida sin violencia y sin discriminación. II. Formular, conducir y evaluar el Programa Municipal para la Igualdad entre Mujeres y Hombres en concordancia con las Políticas nacional y estatal. III. Formular, conducir y evaluar el Programa Municipal para Prevenir, Atender, Sancionar y Erradicar la Violencia contra las Mujeres, en concordancia con la política nacional y estatal. IV. Instalar y operar el Sistema Municipal para la Igualdad entre Mujeres y Hombres y el Sistema Municipal para Prevenir, Atender, Sancionar y Erradicar la Violencia contra las Mujeres. V. Elaborar el presupuesto de egresos con enfoque de género, con asignación de recursos para el cumplimiento de la política de igualdad entre mujeres y hombres y de prevención, atención, sanción y erradicación de la violencia contra las mujeres.

Artículo 69 QUINQUIES.- Son facultades y obligaciones de los Ayuntamientos en materia de los Derechos de las Niñas, Niños y Adolescentes, las siguientes: IV. Incluir en el Presupuesto de Egresos anual, las partidas para la difusión, promoción, ejecución, supervisión y evaluación del programa y acciones a favor de niñas, niños y adolescentes en el municipio.

Artículo 73.- Son facultades y obligaciones del Presidente Municipal las siguientes: XIV. Someter a la aprobación del Ayuntamiento el presupuesto anual de egresos. XIV. Someter a la aprobación del Ayuntamiento el presupuesto anual de egresos.

Artículo 107.- El Tesorero no podrá en ningún caso efectuar pago alguno que no esté contemplado en el presupuesto de egresos correspondiente o que no cuente con la aprobación del Ayuntamiento. Los tesoreros que no cumplieran con esta prevención incurrirán en responsabilidad oficial en los términos de la Ley de Responsabilidades de los Servidores Públicos.

Artículo 147.- Los proyectos de presupuestos de egresos de los Municipios se presentarán para aprobación de los Ayuntamientos con la siguiente información: I. Programas anuales con la expresión de objetivos, metas, unidades responsables de ejecución, así como la evaluación financiera de cada programa. II. Estimación de ingresos y gastos del ejercicio fiscal que incluyan las erogaciones por concepto de servicios personales de los trabajadores y Servidores Públicos. III. Ingresos y egresos del ejercicio fiscal inmediato anterior. IV. Situación de la deuda pública municipal y el tratamiento que se le dará a la misma con la proyección que le corresponda. V. Situación contable de la tesorería municipal y la proyección a futuro. VI. Situación económica, financiera y hacendaria, así como las perspectivas del comportamiento económico para el futuro. VII. Evaluación del ejercicio fiscal anterior en cuanto a ejecución y cumplimiento de los objetivos, de las metas y el general del desarrollo de los programas a cargo de la administración municipal, y VIII. La demás información que solicite el Ayuntamiento.

Artículo 148.- Los presupuestos de egresos de los Municipios serán aprobados anualmente por sus respectivos Ayuntamientos y se basarán en los ingresos disponibles para el ejercicio fiscal que corresponda.

Artículo 149.- Los presupuestos de egresos de los Municipios se formularán en base al Plan Municipal de Desarrollo y a los programas derivados y en los términos de los convenios y acuerdos que celebren los Ayuntamientos.

Artículo 150.- Los Ayuntamientos publicarán, en las Gacetas Municipales, si dispusieran de este medio, así como en el Periódico Oficial del Estado los presupuestos anuales de egresos, así como las actividades, las obras y los servicios públicos previstos para el ejercicio fiscal correspondiente.



RESIDENCIA

H. AYUNTAMIENTO
CONSTITUCIONAL DE
CUETZALA DEL PROGRESO

ADMINISTRACIÓN
2021 - 2024

DICTAMEN 1 – ORGANO DE CONTROL INTERNO – CUETZALA DEL PROGRESO (M.V.B.)

CUETZALAPRESIDENCIA18@gmail.com Aldama 1, Col. Centro C.P. 40560, Cuetzala del Progreso, Gro.

TESORERÍA
H. AYUNTAMIENTO
CONSTITUCIONAL DE
CUETZALA DEL PROGRESO
ADMINISTRACIÓN
2021 - 2024

CONTROL
H. AYUNTAMIENTO
CONSTITUCIONAL
CUETZALA DEL PROGRESO
ADMINISTRACIÓN
2021 - 2024





Artículo 151.- El Órgano de Control Interno Municipal, los Consejos Consultivos de Comisarios Municipales, así como los Consejos Consultivos de Presidentes de Comisariados Ejidales, de Bienes Comunales, deberán rendir opinión, previamente a su aprobación, de los presupuestos de egresos para cada ejercicio fiscal y los programas trianuales que conforme a las leyes expidan los Ayuntamientos. El Presidente municipal, hará entrega a dichos cuerpos colegiados y al Órgano de Control Interno Municipal, la información necesaria para cumplir sus atribuciones establecidas en el párrafo que antecede, con cinco días de anticipación a la sesión donde vayan a ser aprobados.

Artículo 159.- Será causa de responsabilidad para los titulares o directores de las unidades administrativas del Municipio contraer compromisos fuera de las limitaciones del Presupuesto de Egresos y en general acordar erogaciones en forma que no permitan, dentro de los montos autorizados en sus programas respectivos, la atención de los servicios públicos durante el ejercicio fiscal.

Artículo 160.- Las Tesorerías Municipales deberán vigilar que el ejercicio del presupuesto de egresos se haga en forma estricta, para lo cual tendrán facultades para verificar que toda erogación con cargo a dicho presupuesto esté debidamente justificada, pudiendo rechazar una erogación, si esta se considera lesiva para los intereses del erario municipal.

Artículo 241.- El Órgano de Control Interno Municipal, además de las facultades establecidas en la Ley número 465 de Responsabilidades Administrativas para el Estado de Guerrero, tendrá las siguientes: I. Organizar y coordinar el sistema de control interno y la evaluación de la gestión gubernamental; inspeccionar el ejercicio del gasto público municipal y su congruencia con el presupuesto de egresos, así como concertar con las secretarías, direcciones y áreas del Ayuntamiento y validar los indicadores para la evaluación de la gestión gubernamental, en los términos de las disposiciones aplicables; II. Observar, en el cumplimiento de sus facultades, las bases y principios de coordinación y recomendaciones emitidas por el Comité Coordinador del Sistema Nacional Anticorrupción y, del Comité Coordinador del Sistema Estatal Anticorrupción; III. Vigilar, en colaboración con las autoridades que integran el Comité Coordinador de los Sistemas Nacional y Estatal Anticorrupción, el cumplimiento de las normas de control interno y fiscalización; IV. Establecer y coordinar el sistema de control interno, así como las bases para la realización de auditorías internas, transversales y externas; expedir las normas que regulen los instrumentos y procedimientos en términos de la legislación aplicable; V. Realizar las auditorías internas que se requieran; VI. Vigilar el cumplimiento, por parte de todas las áreas de la administración municipal, de las disposiciones en materia de planeación, presupuestación, ingresos, financiamiento, inversión, deuda, patrimonio; VII. Organizar y coordinar el desarrollo administrativo integral de la Administración Municipal y emitir las normas para que los recursos humanos, patrimoniales y los procedimientos técnicos de la misma, sean aprovechados y aplicados, respectivamente, con criterios de eficacia, legalidad, eficiencia y simplificación administrativa; así como, realizar o encomendar las investigaciones, estudios y análisis necesarios sobre estas materias; VIII. Conducir las políticas, establecer las normas y emitir las autorizaciones y criterios correspondientes en materia de planeación y administración de recursos humanos, contratación del personal, de conformidad con las respectivas normas de control de gasto en materia de servicios personales; IX. Realizar, por sí o a solicitud de la Auditoría Superior del Estado, auditorías, revisiones y evaluaciones a las áreas de la Administración Pública Municipal, con el objeto de examinar, fiscalizar y promover la eficiencia y legalidad en su gestión y encargo; X. Fiscalizar que las áreas de la Administración Municipal cumplan con las normas y disposiciones en materia de sistemas de registro y contabilidad, contratación y remuneración de personal, contratación de adquisiciones, arrendamientos, arrendamiento financiero, servicios y ejecución de obra pública, conservación, uso, destino, afectación, enajenación y baja de bienes muebles e inmuebles, almacenes y demás activos y recursos materiales; XI. Designar y remover a los titulares de las áreas de auditoría, quejas y responsabilidades; quienes tendrán el carácter de autoridad y realizarán la defensa jurídica de las resoluciones que emitan en la esfera administrativa y ante los Tribunales Federales y Estatales, representando al Ayuntamiento; XII. Colaborar en el marco de los Sistemas Nacional y Estatal Anticorrupción y del Sistema Nacional de Fiscalización, en el establecimiento de las bases y principios de coordinación necesarios, que permitan el mejor cumplimiento de las responsabilidades de sus integrantes; XIII. Implementar las acciones que acuerden los Sistemas Nacional y Estatal Anticorrupción, en términos de las disposiciones aplicables; XIV. Informar periódicamente a los Comités Coordinador del Sistema Nacional y Estatal Anticorrupción, sobre el resultado de la evaluación respecto de la gestión de las áreas de la Administración Municipal, así como del resultado de la revisión del ingreso, manejo, custodia y ejercicio de recursos públicos federales; y promover ante las autoridades competentes, las acciones que procedan para corregir las irregularidades detectadas; XV. Llevar y normar el registro de servidores públicos de la Administración Municipal, recibir y registrar las declaraciones patrimoniales y de intereses que deban presentar, así como verificar su contenido mediante las investigaciones que resulten pertinentes de acuerdo con las disposiciones aplicables; También registrar la información sobre las sanciones administrativas que, en su caso, les hayan sido impuestas; XVI. Atender las quejas e inconformidades que presenten los particulares con motivo de convenios o contratos que celebren con las áreas de la Administración Municipal, salvo los casos en que otras leyes establezcan procedimientos de impugnación diferentes; XVII. Conocer e investigar las conductas de los servidores públicos de la Administración Municipal que puedan constituir responsabilidades administrativas, así como substanciar los procedimientos correspondientes cuando a lo establecido en la Ley General de Responsabilidades Administrativas, Ley Número 465 de Responsabilidades Administrativas para el Estado de Guerrero, para lo cual podrán aplicar las sanciones que correspondan en los casos que el artículo 151 de la Ley General de Responsabilidades Administrativas, Ley Número 465 de Responsabilidades Administrativas para el Estado de Guerrero, señale; XVIII. Expedir las resoluciones de las autoridades administrativas graves, ejercer la acción de responsabilidad ante dichos Tribunales; así como presentar las denuncias correspondientes ante la Fiscalía Especializada en Combate a la Corrupción y ante otras autoridades competentes, en los términos de las disposiciones aplicables; XVIII. Establecer mecanismos internos para la Administración Municipal que permitan prevenir actos u omisiones que pudieran constituir responsabilidades administrativas; XIX. Vigilar que en materia de contrataciones públicas se cumplan los lineamientos de la Ley de Adquisiciones, Enajenaciones, Arrendamientos, Prestación de Servicios y Administración de Bienes Muebles e Inmuebles del Estado de Guerrero, propiciando las mejores condiciones de contratación conforme a los principios de eficiencia, eficacia, economía, transparencia, imparcialidad y honradez; emitir las

SECRETARÍA DE GOBIERNO
GOBIERNO DEL ESTADO DE GUERRERO
SECRETARÍA DE GOBIERNO
SECRETARÍA DE GOBIERNO

SECRETARÍA DE GOBIERNO
GOBIERNO DEL ESTADO DE GUERRERO
SECRETARÍA DE GOBIERNO
SECRETARÍA DE GOBIERNO



H. AYUNTAMIENTO
CONSTITUCIONAL DEL
MUNICIPIO DE
CUETZALÁ DEL PROGRESO
ADMINISTRACIÓN
2021 - 2024

DICTAMEN 1 - ORGANOS DE CONTROL INTERNO - CUETZALÁ DEL PROGRESO (M.V.B.)

ETZALÁ DEL PROGRESO 736 338 0520 / 736 365 7102 cuetzalalapresidencia18@gmail.com Aldama 1, Col. Centro C.P. 40560, Cuetzalá del Progreso, Gro.



normas, lineamientos, manuales, procedimientos y demás instrumentos análogos que se requieran en materia de dichas contrataciones públicas, proporcionar, en su caso, asesoría normativa con carácter preventivo en los procedimientos de contratación regulados por las leyes aplicables; XX. Vigilar se cumpla con la política de gobierno digital, gobierno abierto y datos abiertos en el ámbito municipal, que establezcan los Sistemas Nacional y Estatal Anticorrupción; XXI. Formular y conducir en apego y de conformidad con las bases de coordinación que establezcan los Comités Coordinadores de los Sistemas Nacional y Estatal Anticorrupción, la política general de la Administración Municipal para establecer acciones que promuevan la integridad y la transparencia en la gestión pública, la rendición de cuentas y el acceso por parte de los particulares a la información que aquella genere; así como promover dichas acciones hacia la sociedad; XXII. Ejercer las facultades que la Constitución local le otorga a los órganos internos de control para revisar, mediante las auditorías a que se refiere el presente artículo, el ingreso, manejo, custodia y ejercicio de recursos públicos; XXIII. Implementar las políticas de coordinación que promuevan los Comités Coordinadores de los Sistemas Nacional y Estatal Anticorrupción, en materia de combate a la corrupción; XXIV. Emitir normas, lineamientos específicos y manuales que, dentro del ámbito de su competencia, integren disposiciones y criterios que impulsen la simplificación administrativa, para lo cual deberán tomar en consideración las bases y principios de coordinación y recomendaciones generales que emitan los Comités Coordinadores de los Sistemas Nacional y Estatal Anticorrupción; XXV. Emitir el Código de Ética de los servidores públicos municipales y las Reglas de Integridad para el ejercicio de la función pública, y XXVI. Las demás que le encomienden expresamente las leyes y reglamentos. El titular del Órgano de Control Interno Municipal está impedido para intervenir en cualquier asunto en el que estén involucrados, directa o indirecta, sus intereses, los de su cónyuge, concubina o concubinario o parientes consanguíneos en línea recta sin filiación de grado o colaterales hasta el cuarto, o por afinidad hasta el segundo. En estos casos deberá intervenir el servidor público que conforme al reglamento interior de la Contraloría sustituya en sus faltas al Contralor.

Artículo 244. - Será causa de responsabilidad para el Presidente, Síndico y Tesorero, así como para los titulares o directores de las unidades administrativas del Municipio contraer compromisos fuera de las limitaciones del Presupuesto de Egresos y en general acordar erogaciones en forma que no permitan, dentro de los montos autorizados en sus programas respectivos, la atención de los servicios públicos durante todo el ejercicio fiscal.

LEY NÚMERO 230 DE ADQUISICIONES, ENAJENACIONES, ARRENDAMIENTOS, PRESTACIÓN DE SERVICIOS Y ADMINISTRACIÓN DE BIENES MUEBLES E INMUEBLES DEL ESTADO DE GUERRERO.

Artículo 18. Los entes sujetos a esta Ley deberán formular un programa anual de adquisiciones, arrendamientos y servicios, junto con los presupuestos respectivos, debiendo considerar: I. Las acciones previstas, simultáneas y posteriores a la realización de dichas operaciones; II. Los objetivos y metas a corto y mediano plazo, y las unidades administrativas encargadas de su instrumentación; III. La calendarización física y financiera de los recursos necesarios; IV. La existencia de los bienes en cantidad suficiente para la atención de sus programas, en su caso; V. Las normas de calidad aplicables conforme a la Ley Federal sobre Metrología y Normalización, que servirán de referencia para exigir la misma especificación técnica a los bienes de procedencia extranjera; VI. Los plazos estimados de suministro, y los avances tecnológicos incorporados en los bienes y servicios que satisfagan los requerimientos de las propias dependencias y entidades; VII. De ser el caso, lo planos, especificaciones y programas y calendarios de ejecución, cuando se trate de adquisiciones de bienes muebles de fabricación especial o para obras públicas; VIII. Preferir la utilización de los bienes o servicios que se produzcan en el Estado y en el País, sobre los extranjeros; con especial atención a los sectores económicos cuya promoción, fomento y desarrollo estén contemplados en los objetivos y prioridades del Plan Estatal de Desarrollo y en los Programas de Desarrollo respectivos; IX. Los requerimientos de conservación y mantenimiento preventivo y correctivo o de restauración de los bienes muebles a su cargo; y X. Las demás provisiones que deban tomarse en cuenta según la naturaleza y características de las adquisiciones, Arrendamientos o servicios. Las dependencias y entidades de la administración pública que establece la Ley Orgánica de la Secretaría para su consolidación a más tardar la última semana del mes de enero de cada ejercicio fiscal. La Secretaría, o sus equivalentes en los demás entes sujetos a esta Ley, serán los responsables de la elaboración y ejecución de sus respectivos programas anuales de adquisiciones.

Artículo 19. Con el objeto de obtener las mejores condiciones en cuanto a precio, calidad, tiempos de entrega y financiamiento y apoyar en condiciones de competencia a las áreas prioritarias de desarrollo en el Estado, los programas anuales referidos en el artículo anterior, servirán de base a la Secretaría o sus equivalentes en los demás entes públicos que se establecen en el artículo 1, de esta Ley, para planear, programar y licitar públicamente las compras y contratación de servicios en forma consolidada, para obtener mejores beneficios en la adquisición de bienes y contratación de servicios de uso recurrente. Las dependencias y entidades se sujetarán a los calendarios de licitaciones consolidadas que determine la Secretaría, a través del Comité y, de ser necesario, modificarán sus programas anuales. El titular de la dependencia o entidad, deberá justificar por escrito ante la Secretaría, los motivos para realizar las compras y contratación de servicios de acuerdo con su propio programa.

Artículo 20. Con el objeto de obtener las mejores condiciones en cuanto a precio, calidad, financiamiento, oportunidad y demás circunstancias pertinentes se podrán llevar a cabo operaciones consolidadas para la adquisición de bienes y servicios de uso recurrente o generalizado en un solo procedimiento licitatorio. La Secretaría, los Ayuntamientos y los demás entes públicos regulados por esta Ley, en su caso, en el ámbito de sus respectivas competencias llevarán a cabo este tipo de operaciones.

TESORERÍA
H. AYUNTAMIENTO
CONSTITUCIONAL DE
CUETZALZA DEL PROGRESO
ADMINISTRACIÓN
2021 - 2024

CONTRALORÍA
H. AYUNTAMIENTO
CONSTITUCIONAL DE
CUETZALZA DEL PROGRESO
ADMINISTRACIÓN
2021 - 2024



Artículo 21. La Secretaría, tendrá a su cargo la ejecución de los programas anuales de adquisiciones de bienes y servicios de las dependencias y entidades de la administración pública estatal. Cuando se justifique, las dependencias y entidades de la administración pública estatal podrán solicitar a la Secretaría, la realización de algún procedimiento de adquisición de bienes o servicios que requieran, quedando sujetos invariablemente a la autorización expresa de ésta.

Artículo 22. Con el objeto de conocer la capacidad administrativa, financiera, legal y técnica de las fuentes de suministro, la Secretaría, y los demás entes sujetos a esta Ley integrarán un catálogo de proveedores y de prestadores de servicios.

LEY NUMERO 695 DE RESPONSABILIDADES DE LOS SERVIDORES PUBLICOS DEL ESTADO Y DE LOS MUNICIPIOS DE GUERRERO.

Artículo 63.- Todo servidor público para salvaguardar la legalidad, honradez, lealtad, imparcialidad y eficiencia en el cumplimiento de su deber, además de las obligaciones específicas que le imponga el empleo, cargo o comisión que desempeñe, sin perjuicio de sus derechos y responsabilidades laborales, los servidores públicos tendrán:

A) Las obligaciones siguientes:

I. Salvaguardar los principios de legalidad, honradez, lealtad, imparcialidad y eficiencia en el servicio público. II. Cumplir el servicio que le sea encomendado; III. Formular y ejecutar los planes, programas y presupuestos de su competencia, así como cumplir la normatividad que determinen el manejo de recursos económicos públicos; IV. Ejercer conforme a sus facultades los recursos que tenga asignados para el desempeño de su empleo, cargo o comisión, así como la información a que tenga acceso con motivo a su función, exclusivamente para los fines a que éste afecta; V. Cuidar la documentación e información que por razón de su empleo, cargo o comisión, esté bajo su responsabilidad o a la cual tenga acceso, impidiendo o evitando el uso, sustracción, destrucción, ocultamiento o inutilización indebidos; VI. Presentar buena conducta en su empleo, cargo o comisión, tratando con respeto, diligencia, imparcialidad y rectitud a las personas con las que tenga relación con motivo de la gestión pública estatal y municipal, proporcionando la documentación e información que le sea requerida en los términos que establezcan las disposiciones legales correspondientes; VIII. Cuidar que el trato y dirección de sus inferiores, sea con apego a las reglas de sociabilidad, armonía y compañerismo, evitando causarles agravo con conductas abusivas o violentas, que se traduzcan en vejaciones o insultos; IX. Observar subordinación y respeto legítimos a sus superiores, cumpliendo las disposiciones que les dícen en el ejercicio de sus funciones; X. Comunicar por escrito al titular de la dependencia o entidad de la administración pública estatal o municipal en que preste sus servicios, las causas del incumplimiento de las obligaciones establecidas en este artículo o las dudas fundadas que le susciten las órdenes que reciba. Cuando el planteamiento formule el servidor público a su superior inmediato deba ser comunicado a cualquiera de las autoridades señaladas en el artículo 3 de la presente Ley, el superior procederá a hacer saber sin demora, bajo su estricta responsabilidad, haciéndolo del conocimiento al subalterno interesado. Si el superior inmediato omite la comunicación a la autoridad competente, subalterno consultante podrá realizarla directamente a su superior jerárquico mediate que corresponda; XI. Excusarse de intervenir, por motivo de su encargo, en cualquier forma, en los asuntos en que tenga interés personal, su cónyuge, sus parientes consanguíneos en línea recta sin límite de grado, los colaterales hasta el cuarto grado, por afinidad o civiles hasta el segundo grado, o terceros con los que tenga relaciones profesionales, laborales o sociedades de las que sea socio o lo haya sido; XII. Notificar por escrito al jefe inmediato sobre la atención, trámite o resolución de los asuntos a que hace referencia el párrafo anterior y que sean de su conocimiento y observar sus instrucciones por escrito sobre su atención, tramitación y resolución, cuando el servidor público no pueda abstenerse de intervenir en ellos; XIII. Informar por escrito al jefe inmediato y, en su caso, al superior jerárquico mediate, sobre la excusa del asunto o asuntos a que se refiere la Tracción anterior; XIV. Desempeñar su empleo, cargo o comisión sin obtener o pretender beneficios adicionales a las contraprestaciones que el Estado o Municipio le cubra por el desempeño de sus funciones; XV. Presentar con oportunidad y veracidad ante la Contraloría y demás autoridades competentes la declaración de situación patrimonial, de inicio de funciones, anual y de conclusión del cargo, en los términos establecidos por esta Ley; XVI. Atender con diligencia las instrucciones, requerimientos y ejecución de las resoluciones que reciba de las autoridades señaladas en el artículo 3 de la presente Ley, conforme a la competencia de éstas; XVII. Supervisar que los servidores públicos subordinados, cumplan con las disposiciones de este artículo e informar administrativamente, en los términos de esta Ley y demás ordenamientos jurídicos aplicables; XVIII. Proporcionar en forma oportuna y veraz la información solicitada por la institución competente para la vigilancia y defensa de los derechos humanos; XIX. Cumplir con la entrega-recepción de los recursos humanos, materiales y financieros del despacho a su cargo, en los términos que establezcan las disposiciones legales o administrativas aplicables que al efecto se expidan; XX. Mantener en buen estado los bienes muebles e inmuebles que le sean asignados para el desempeño de su empleo, cargo o comisión y evitar que en cualquier forma se propicien daños, pérdidas o sustracciones a los mismos, incluyendo la automatización de la información bienes y sistemas de informática que se establezcan, así como llevar los catálogos y actualizar inventarios de dichos bienes y sistemas de informática, conforme a las normas y procedimientos establecidos en las leyes de la materia; XXI. Proporcionar oportunamente los datos, la información y los documentos relacionados con la administración y ejercicio de las finanzas públicas; así como facilitar la práctica de vistas, inspecciones, auditorías y acceso a los archivos, que le requieran las autoridades competentes en la forma y términos legales; XXII. Acatar el derecho de petición de los particulares en los términos del artículo 80, de la Constitución Federal; XXIII. Respetar el derecho de acceso a la información pública en los términos previstos en la Ley número 374 de Transparencia y Acceso a la Información Pública del Estado de Guerrero; XXIV. Cumplir y hacer cumplir dentro de su competencia las resoluciones que emitan las autoridades de la Federación, del Estado y de los Municipios; XXV. Efectuar con diligencia las observaciones, requerimientos y resoluciones que reciba de las

03



SECRETARÍA DE ECONOMÍA
ESTADOS UNIDOS MEXICANOS
H. AYUNTAMIENTO
CONSTITUCIONAL
DE CUETZALA DEL PROGRESO
GUERRERO
TELÉFONO 736 365 7102
CORREO ELECTRÓNICO cueztalapresidencia18@gmail.com
ALDAMA 1, COL. CENTRO C.P. 40560, CUETZALA DEL PROGRESO, GRO.
ADMINISTRACIÓN

DICTAMEN 1 - ORGANOS DE CONTROL INTERNO - CUETZALA DEL PROGRESO (M.V.B.)



TESORERÍA
H. AYUNTAMIENTO
CONSTITUCIONAL
DE CUETZALA DEL PROGRESO
ADMINISTRACIÓN
2021 - 2024



CONTRALORIA
H. AYUNTAMIENTO
CONSTITUCIONAL
DE CUETZALA DEL PROGRESO
ADMINISTRACIÓN
2021 - 2024



Contratarias Internas, conforme a la competencia de éstas, así como dar respuesta a las recomendaciones que se emitan; XXXVI. Observar, en las funciones encomendadas de seguridad pública, tránsito, procuración y administración de justicia, la eficaz prestación de auxilio a las personas amenazadas por algún peligro o a las que hayan sido víctimas de algún delito; así como brindar protección a sus bienes y derechos. Su actuación deberá ser congruente, oportuna y proporcional al hecho; XXXVII. Cumplir sus funciones con absoluta imparcialidad, sin discriminar a alguna por su raza, religión, sexo, condición económica o social, preferencia sexual, ideología política o por algún otro motivo; XXXVIII. Observar un trato respetuoso con todas las personas; XXXIX. Observar en las funciones de seguridad pública, tránsito, administración y procuración de justicia, el cuidado de la vida e integridad física de las personas detenidas en tanto se ponen a disposición de la autoridad competente, así como atender con la diligencia encomendada, en operativos de coordinación con otras autoridades, y brindarle en su razón del desempeño de su función coozcan, con las excepciones que determine la Ley; XXXI. Cumplir con las obligaciones públicas sin solicitar ni aceptar compensaciones, pagos o gratificaciones distintas a las previstas por la Ley. En particular se opondrán a cualquier acto de corrupción.

B) Los servidores públicos deberán abstenerse de:

I. Cualquier acto u omisión que cause la suspensión o deficiencia de dicho servicio o implique abuso o ejercicio indebido del empleo, cargo o comisión; II. Hacer uso indebido de la credencial de identificación que le sea expedida con motivo de su empleo, cargo o comisión; y entregarla cuando deje de ostentar el cargo o deje de ser servidor público; III. Desempeñar algún otro empleo, cargo o comisión oficial o particular que la ley le prohíba; IV. Autorizar la selección, contratación, nombramiento o designación de quien se encuentre inhabilitado por resolución firme de la autoridad competente para ocupar un empleo, cargo o comisión en el servicio público; V. Otorgar licencias, permisos o comisiones con goce parcial o total de sueldo y otras percepciones, cuando las necesidades del servicio público no lo exijan; u obtener por cualquier pretexto de un subalterno, persona bienes en enajenación a precio notoriamente inferior al que tuvieran en el mercado ordinario; VII. Solicitar o recibir regalos, donaciones, empleos, cargos o comisiones para sí o para las personas a que se refiere la fracción XI del apartado A) del presente artículo; VIII. Intervenir en la selección, nombramiento, designación, contratación, promoción, suspensión, remoción, cese o sanción de cualquier servidor público, cuando de esas actividades tenga interés personal o sus familiares a que se refiere la fracción XI del apartado A) de este artículo; IX. Celebrar contratos de adquisiciones, arrendamientos, enajenaciones, prestación de servicios, de obra pública, con quien desempeñe un empleo, cargo o comisión en un servicio público, o con las sociedades de las cuales los servidores públicos forman parte, en ejercicio de sus funciones o con motivo de ellas, así como abstenerse de autorizar pedidos a las personas mencionadas en la fracción XI del apartado A) del presente artículo. Por ningún motivo podrá celebrarse pedido o contrato alguno con la empresa o servidor público, que se encuentre inhabilitado para desempeñar un empleo, cargo o comisión en el servicio público estatal o municipal; X. Causar daños y perjuicios a la Hacienda Pública Estatal o Municipal, sea por el manejo irregular de sus fondos o valores, en su administración o ejercicio, haciendo pagos de gastos superfluos del gasto público del Estado o Municipio; de los transferidos, descentralizados, concertados o convenidos por el Estado con sus Municipios o con la Federación; o de cualquier parte de donde provengan; XI. Realizar por sí, o por intermediarios, cualquier acto intimidatorio tendiente a impedir o inhibir a las personas, para que presenten sus quejas o denuncias; así como ejecutar conductas que lesionen los intereses de los denunciados o sus familiares de los parentescos señalados en la fracción XI del apartado A) del presente artículo, o personas con quienes tengan relaciones de negocios; XII. Otorgar en contravención de las leyes, sistemas y procedimientos establecidos, por sí o por interpósita persona, concesiones, permisos, licencias, estiraciones, franquicias, exenciones, económicos o liquidaciones en materia de finanzas, obras públicas, colocación o transferencia de fondos y valores, con recursos financieros correspondientes, sin la autorización debida; XIII. Otorgar por sí, o por interpósita persona, contratos remunerables de la naturaleza que sea, a sabiendas de que no se cumplirán, por ser innecesarios o ficticios; También se abstendrá de otorgar, autorizar concesiones de prestación de servicios públicos, permisos, licencias, autorizaciones económicas, franquicias, exenciones, deducciones o subsidios sobre contribuciones fiscales o sobre precios y tarifas de bienes y servicios prestados por la administración pública estatal o municipal, sin apoyo a las leyes aplicables, cuando produzcan beneficios al servidor público, y a terceros señalados en la fracción XI del apartado A) de este artículo; XIV. Expedir cualquier identificación o constancia en la que se acredite como servidor público a alguna persona que no desempeñe el empleo, cargo o comisión a que se haga referencia en dicho documento; XV. Utilizar la información que posea en razón de su empleo, cargo o comisión sea o no relacionada con sus funciones, e ignorada del público, para realizar por sí o por interpósita persona, todo acto u omisión que le produzca algún beneficio económico para él o alguno de sus familiares mencionados en la fracción XI del apartado A) del presente artículo; XVI. Promover o gestionar por sí o por interpósita persona la tramitación o resolución de negocios ajenos a las responsabilidades inherentes a su empleo, cargo o comisión, pero propios de otro servidor público; y también le esta prohibido aceptar o dar consignas, encomiendas, comisiones o cualquier acción que implique subordinación respecto a alguna persona que no sea su superior; asimismo le está prohibido ejercer presiones a subordinados y personas con quienes trate en virtud de su función; de igual manera no podrá inmiscuirse en funciones que no le competen y de las que se advierta obtención de beneficios para sí o para los terceros relacionados en la fracción XI del apartado A) del presente artículo; XVII. Incurrir en actos u omisiones que implique el incumplimiento de cualquier disposición jurídica; XVIII. Realizar acciones tendientes a obtener fondos, valores, bienes, que no se le hayan confiado y se los apropie o disponga de ellos indebidamente para sí, para terceros; XIX. Coaligarse para tomar medidas contrarias a una Ley o Reglamento; impedir su ejecución, o para hacer dimisión de sus puestos con el fin de impedir o suspender las actividades normales de la Administración Pública Estatal o Municipal; XX. Dirigir o aconsejar a las personas que ante ellos litiguen o dictar resolución



RESIDENCIA DEL GOBIERNADOR
H. AYUNTAMIENTO
CONSTITUCIONAL DE
CUETZALA DEL PROGRESO

ADMINISTRACION

2021 - 2024

CUETZALAPRESIDENCIA18@gmail.com Aldama 1, Col. Centro C.P. 40560, Cuetzala del Progreso, Gro.

DICTAMEN 1 - ORGANOS DE CONTROL INTERNO - CUETZALA DEL PROGRESO (M.V.B.)



CONTRALORIA
H. AYUNTAMIENTO
CONSTITUCIONAL DE
CUETZALA DEL PROGRESO
ADMINISTRACION
2021 - 2024



TESORERIA
H. AYUNTAMIENTO
CONSTITUCIONAL DE
CUETZALA DEL PROGRESO
ADMINISTRACION
2021 - 2024



de fondo o sentencia incidental o definitiva que sean ilícitas por violar algún precepto terminante de la Ley, o ser contrarias a las actuaciones seguidas en juicio o al veredicto de un jurado, u omitir dictar precepto terminante de la Ley, o ser contrarias a definitiva, dentro de los términos legales establecidos; así como admitir a trámite promociones notoriamente infundadas que impliquen retraso en los procedimientos judiciales o administrativos; e impedir que las partes en controversia ejerzan los derechos que legalmente les correspondan; XXI. Hacer la consignación injustificada de persona que se encuentre detenida a su disposición como probable responsable de algún delito y ejercitar la acción penal cuando no proceda denuncia, acusación o querrela o detener a un individuo por más tiempo del señalado en el artículo 16 de la Constitución Federal; XXII. Hacer declarar al inculpado usando la incomunición, intimidación o tortura; de no otorgar la libertad cautelar si procede legalmente, de no tomar la declaración preparatoria o dictar auto de formal prisión o libertad en los plazos legalmente establecidos o de prolongar la prisión preventiva por más tiempo del que como máximo fije la Ley; XXIII. Imponer gabelas o contribuciones, o cobros indebidos en cualquiera de los lugares de detención o internamiento de las personas; ordenar o practicar cateos o vistas domiciliarias fuera de los casos autorizados por la Ley, o realizar la aprehensión de un individuo en contravención a las disposiciones constitucionales establecidas; XXIV. Rematar bienes en litigio o del patrimonio del Estado o Municipios a favor de sí mismos, por sí o por interpósita persona y admitir o nombrar un depositario o entregar a éste bienes secuestrados, sin el cumplimiento de los requisitos legales correspondientes; XXV. Dar a conocer indebidamente al demandado o acusado, las providencias de embargo, las órdenes de aprehensión y actos reservados por la Ley decretados en su contra de nombrar síndico o interventor en concurso o quiebra a personas que sean deudores o acreedores de los mismos, abogados o personas que tengan parentesco con las personas afectadas; XXVI. Permitir indebidamente la salida el acusado tenga la modalidad de una pena alternativa o pena no privativa de la libertad; abstenerse de emplear violencia para hacer efectivo un derecho, o pretender el mismo con violencia innecesaria en el ejercicio de su cargo; XXVII. Emitir cualquier acto arbitrario y atentatorio a los derechos garantizados tanto por la Constitución Federal como por la Constitución Local, debiendo conducirse siempre con apego al orden jurídico y respeto a los derechos humanos; XXIX. Infligir, tolerar o permitir actos de tortura u otros tratos de sanciones crueles, inhumanos o degradantes, aun cuando se trate de una orden superior o se argumenten circunstancias especiales, tales como amenaza a la seguridad pública, urgencia de las investigaciones o cualquier otra; al conocimiento de ello, deberá denunciarse inmediatamente ante la autoridad competente; XXX. Evitar todo acto arbitrario o delimitar indebidamente las acciones o manifestaciones que, en el ejercicio de sus derechos constitucionales y con carácter pacífico realice la población; XXXI. Cometir las prohibiciones señaladas en las demás leyes, Convenios o Acuerdos de Coordinación que se establezcan; XXXII. Otorgar licencias o permisos en materia de desarrollo urbano en contravención a las leyes, normas, sistemas y procedimientos establecidos en zonas de riesgo. En los demás casos, se estará a lo que establezcan las demás disposiciones de esta Ley; XXXIII. Colaborar, participar, encubrir o facilitar la distribución, venta o comercialización de bebidas alcohólicas en contravención de las disposiciones establecidas en las leyes; y XXXIV. Las demás que le impongan las leyes y otras disposiciones reglamentarias o administrativas aplicables.

De las sanciones por Responsabilidad Administrativa

Artículo 65.- Se incurre en responsabilidad administrativa por incumplimiento de cualquiera de las obligaciones generales a que se refiere el artículo 63 y dará lugar a la instauración del procedimiento de responsabilidades establecido en el Título Tercero de esta Ley y, en su caso, a la sanción correspondiente, independientemente de las sanciones que amerite por no cumplir con las obligaciones específicas de su empleo, cargo o comisión y de los derechos y deberes laborales del servidor público. La Responsabilidad Administrativa por incumplimiento de las obligaciones de los servidores públicos establecidas en este Título, tienen el carácter disciplinario y se castigará con las siguientes acciones: I. Apercibimiento privado o público; II. Amonestación privada o pública; III. Restitución de lo obtenido; IV. Suspensión del empleo, cargo o comisión sin goce de sueldo. La suspensión se decretará por un término de quince días hasta un año; V. Destitución del puesto, empleo, cargo o comisión de los servidores públicos, la cual se aplicará por la autoridad que substancie el procedimiento de responsabilidad. Tratándose de los servidores públicos de base, la destitución del puesto y suspensión del empleo se demandará administrativamente por la autoridad competente y se resolverá en forma definitiva por el Tribunal de Conciliación y Arbitraje del Estado o la Juntas Locales de Conciliación y Arbitraje, según corresponda, conforme a lo dispuesto en la Ley de Trabajo de los Servidores Públicos del Estado de Guerrero número 248; VI. Inhabilitación temporal para desempeñar empleos, cargos o comisiones de cualquier naturaleza en el servicio público, la cual podrá ser de uno hasta veinte años, dependiendo del monto del daño causado; y VII. Multas e indemnizaciones en los términos dispuestos en la ley. En este caso aplicarán, además, también las responsabilidades resarcitorias señaladas en términos de la ley número 1028 de fiscalización superior y rendición de cuentas del Estado de Guerrero.

Artículo 66.- En todos los casos en que el incumplimiento de las obligaciones del servidor público implique lucro o beneficio personal indebidos de las personas señaladas en las fracciones correspondientes del artículo 63 de esta Ley o cause daños o perjuicios a la administración pública estatal o municipal, se impondrá la inhabilitación calificada de uno hasta diez años si el monto de aquellos no excede de quinientas veces el salario mínimo general diario vigente en la región y de diez a veinte años si excede de dicho límite o cuando se trate de conductas graves del servidor público.

Artículo 67.- Las sanciones por Responsabilidad Administrativa se impondrán tomando en consideración los elementos siguientes: I. La gravedad de la responsabilidad en que se incurra, ya sea por dolo, negligencia, mala fe u omisión; II. El monto del beneficio, daño o perjuicio económico, derivado del incumplimiento; III. La reincidencia en el incumplimiento de obligaciones; IV. El nivel jerárquico, los antecedentes y las condiciones del infractor; V. Las condiciones exteriores y los medios de ejecución; VI. La antigüedad en el servicio; y VII. Las circunstancias socio-económicas del servidor público.

EVIDENCIA



[Handwritten signature]





Artículo 68.- Procede la imposición de sanciones económicas cuando por el incumplimiento de las obligaciones establecidas en el artículo 63 de la Ley, se produzcan beneficios o lucro indebido, o se causen daños o perjuicios al erario del Estado, las cuales podrán ser de hasta tres tantos de los beneficios o lucro obtenidos o de los daños o perjuicios causados. En ningún caso la sanción económica que se imponga podrá ser menor al monto de los beneficios o lucro obtenidos o de los daños o perjuicios causados. El monto de la sanción económica impuesta se ejecutará, en la forma y términos que establece el Código Fiscal del Estado de Guerrero, en tratándose de contribuciones y aprovechamientos.

Artículo 69.- Para la aplicación de las sanciones disciplinarias antes mencionadas, independientemente de la individualización de las circunstancias del servidor público, se observarán las reglas siguientes: I. El apercibimiento y la amonestación pública o privada serán aplicados de inmediato por el titular de la dependencia II. La suspensión en el empleo o comisión por un periodo no menor de quince días, ni mayor de un año serán aplicadas de inmediato por el titular de la dependencia.; III. La suspensión o la destitución del empleo, cargo o comisión públicos se demandará por el superior jerárquico de acuerdo a los procedimientos correspondientes y tomando en cuenta la naturaleza de la relación contractual, así como el nivel del servidor público, en los términos de las leyes respectivas.; IV. La suspensión del empleo, cargo o comisión de la destitución de los servidores públicos de confianza, se aplicarán por el titular de la dependencia.; V. Tratándose del Poder Ejecutivo, la Contraloría promoverá los procedimientos a que hacen referencia las fracciones I y III, demandando la destitución del servidor público responsable o procediendo a la suspensión de éste, cuando el superior jerárquico no lo haga. En este caso, la Contraloría desahogará el procedimiento y exhibirá las constancias respectivas al titular de la dependencia. Tratándose de los demás Poderes y Organismos Independientes, este procedimiento será llevado a cabo conforme a la legislación aplicable. VI. La inhabilitación para desempeñar un empleo, cargo o comisión en el servicio público, en el Poder Ejecutivo del Estado será aplicable por resolución que dicte la Contraloría. En los demás Poderes y Organismos Independientes, será aplicada por los superiores jerárquicos competentes de acuerdo con lo que establece esta Ley atendiendo a la gravedad y naturaleza de la infracción, y VII. Las sanciones económicas, en el Poder Ejecutivo del Estado, serán aplicadas por la Contraloría cuando se cause daño o perjuicio al erario público y exista beneficio económico indebido. En los demás casos serán aplicadas por las Contralorías Internas o por el titular de la dependencia cuando el monto no exceda de quinientas veces el salario mínimo general diario vigente en la región

Artículo 96.- Las autoridades competentes en funciones de auditoría, fiscalización, control, vigilancia e inspección, actuando directamente o a través de sus Contralorías Internas, podrán elaborar pliegos preventivos de responsabilidad cuando detecten irregularidades por actos u omisiones cometidos por servidores públicos estatales y municipales en el manejo, aplicación, administración de fondos, valores y de recursos económicos estatales, municipales o federales que sean transferidos, descentralizados, concertados o convenidos por el Estado con la Federación y los Municipios que se traduzcan en daños, perjuicios estimables en dinero, causados a la hacienda pública estatal o municipal o al patrimonio de sus respectivos organismos del sector paraestatal.

Artículo 97.- Las responsabilidades administrativas a que alude el artículo anterior, se fincarán en forma directa a los servidores públicos que hayan cometido las irregularidades respectivas y en forma subsidiaria a los servidores que por naturaleza de sus funciones hayan omitido la revisión o autorizado los actos irregulares en forma dolosa y con ello se afecten los recursos económicos a que se refiere el artículo citado.

Artículo 98.- De resultar responsabilidades de proveedores o contratistas y en general de cualquier particular involucrado, en virtud de los actos o contratos que realicen con el Estado o Municipios, se promoverán las acciones y sanciones que correspondan conforme a la legislación aplicable en la materia.

Artículo 99.- Las autoridades competentes promoverán el aseguramiento de bienes o el embargo precautorio a los bienes de los responsables para garantizar en forma individual el importe de los pliegos preventivos, a reserva de la calificación o constitución definitiva de la responsabilidad que impongan las mismas.



DICTAMEN 1 - ORGANOS DE CONTROL INTERNO - CUETZALA DEL PROGRESO (M.V.B.)



Derivado del Análisis y Revisión del Proyecto del Presupuesto de Egresos para el ejercicio fiscal 2022, se emite el presente:

DICTAMEN TÉCNICO

Para los usos y fines a que haya lugar, especificando que el **PROYECTO DEL PRESUPUESTO DE EGRESOS PARA EL MUNICIPIO DE CUETZALZA DEL PROGRESO, GUERRERO**, cuenta con los requerimientos específicos por Leyes en Materia de Fiscalización y Rendición de Cuentas y el gasto previsto asciende a **\$49,324,620.20 CUARENTA Y NUEVE MILLONES, TRESCIENTOS VENTICUATRO MIL SEISCIENTOS VEINTE PESOS. 20/100 M.N.),** el cual se ejercerá de conformidad con la estructura y asignación siguiente:

CONCEPTO	ESTRUCTURA DEL PRESUPUESTO			
	GASTO CORRIENTE SEG. PUB. INF. SOC. MPAL	GASTO DE CAPITAL SEG. PUB. INF. SOC. MPAL	DEUDA PUBLICA	TOTAL DEL PRESUPUESTO
TOTAL	\$ 18,748,180.44	\$ 30,576,439.76	\$ -	\$ 49,324,620.20
SERVICIOS PERSONALES	\$ 8,564,463.28			\$ 8,564,463.28
MATERIALES Y SUMINISTROS	\$ 6,112,096.74			\$ 6,112,096.74
SERVICIOS GENERALES	\$ 3,611,620.42			\$ 3,611,620.42
TRANSFERENCIAS ASIGNACIONES SUBSIDIOS Y OTRAS AYUDAS				
BIENES MUEBLES INMUEBLES E INTANGIBLES	\$ 460,000.00			\$ 460,000.00
INVERSION PUBLICA		\$ 2,223,797.60		\$ 2,223,797.60
DEUDA PUBLICA		\$ 28,352,642.16		\$ 28,352,642.16

Lo anterior en cumplimiento a la Ley Orgánica del Municipio Libre del Estado de Guerrero, 241 I.- El Órgano de Control Interno Municipal, además de las facultades establecidas en la Ley número 465 de Responsabilidades Administrativas para el Estado de Guerrero, tendrá las siguientes: 1. Organizar y coordinar el sistema de control interno y la evaluación de la gestión gubernamental; inspeccionar el ejercicio del gasto público municipal y su congruencia con el presupuesto de egresos, así como concertar con las secretarías, direcciones y áreas del Ayuntamiento y validar los indicadores para la evaluación de la gestión gubernamental, en los términos de las disposiciones aplicables; agregando también como lo especifica el Artículo 241-F de la Ley Orgánica en mención y tiene por objeto la prevención, corrección e investigación de actos u omisiones que pudieran constituir responsabilidades administrativas; para sancionar aquellas distintas a las que son competencia del Tribunal de Justicia Administrativa; revisar el ingreso, egreso, manejo, custodia y aplicación de recursos públicos federales y participaciones federales; así como

TESORERÍA
H. AYUNTAMIENTO
CONSTITUCIONAL DE
CUETZALZA DEL PROGRESO,
2021 - 2024



CONTRALOR
H. AYUNTAMIENTO
CONSTITUCIONAL
CUETZALZA DEL PROGRESO,
2021 - 2024



RESIDEN
H. AYUNTAMIENTO
CONSTITUCIONAL DE
CUETZALZA DEL PROGRESO

DICTAMEN 1 - ORGANO DE CONTROL INTERNO - CUETZALZA DEL PROGRESO (M.V.B.)



presentar las denuncias por hechos u omisiones que pudieran ser constitutivos de delito ante la Fiscalía Especializada en Combate a la Corrupción, razón por la cual le solicito de la manera más atenta y cordial el cumplimiento con las Leyes en materia, lo anterior para evitar incurrir en faltas u omisiones que pudieran constituir posibles responsabilidades administrativas.

Reiterando Ley Número 454 de Presupuesto y Disciplina Fiscal del Estado de Guerrero, Artículo 64.- El gasto público se deberá ajustar a los montos autorizados para los programas, subprogramas y proyectos presupuestales debiendo existir congruencia entre el avance físico y el financiero. Ningún gasto podrá efectuarse sin que exista partida específica en el presupuesto autorizado y saldo disponible para cubrirlo.

Sin más por el momento, reciba un cordial saludo.



A T E N T A M E N T E

CONTRALORIA

H. AYUNTAMIENTO
CONSTITUCIONAL DE
CUETZALAPA DEL PROGRESO

**ADMINISTRADOR
MCC. MANUEL VAZQUEZ BASILIO**
EL TITULAR DEL ORGANOS DEL
CONTROL INTERNO MUNICIPAL



PRESIDENCIA

H. AYUNTAMIENTO
CONSTITUCIONAL DE
CUETZALAPA DEL PROGRESO
ADMINISTRACION
2021 - 2024



TESORERÍA

H. AYUNTAMIENTO
CONSTITUCIONAL DE
CUETZALAPA DEL PROGRESO
ADMINISTRACION
2021 - 2024



CONTRALORIA

H. AYUNTAMIENTO
CONSTITUCIONAL DE
CUETZALAPA DEL PROGRESO
ADMINISTRACION
2021 - 2024

DICTAMEN 1 - ORGANOS DE CONTROL INTERNO - CUETZALAPA DEL PROGRESO (M.V.B.)
Ccp Archivo

DICTAMEN 1 - ORGANOS DE CONTROL INTERNO - CUETZALAPA DEL PROGRESO (M.V.B.)



PRESUPUESTO DE EGRESOS MODIFICADO



H. AYUNTAMIENTO MUNICIPAL CONSTITUCIONAL
 CUETZALA DEL PROGRESO, GRO.
 TESORERIA MUNICIPAL
 CONSOLIDADO
 ESTADO ANALÍTICO DEL EJERCICIO DEL PRESUPUESTO DE EGRESOS
 DEL 1 DE ENERO AL 30 DE JUNIO DEL 2022



CLAVE	CONCEPTO	PRESUPUESTO DE EGRESOS APROBADO	AMPLIACIONES / REDUCCIONES	PRESUPUESTO VIDENTE	COMPROMETIDO		PRESUPUESTO DISPONIBLE PARA COMPROMETER	DEBERGADO		COMPROMETIDO SIN DEBERGAR	DEBERGADO SIN EJERCER	EJERCIDO		PAGADO		CUENTAS POR PAGAR (DEUDA)	
					CARGO	ABONO		CARGO	ABONO			CARGO	ABONO	CARGO	ABONO		
12 3111 6 M27 01PMU 152 E 1 13201 15 2111100 2022	EJERCICIO 2022	5,000.00	0.00	5,000.00	0.00	0.00	5,000.00	0.00	0.00	0.00	0.00	0.00	0.00	0.00	0.00	0.00	0.00
12 3111 6 M27 01PMU 152 E 1 13201 15 2111100 2022 10101001	REMUNERACION AL SERVICIO LABORAL CONFORME A LAS PRESTACIONES DE LEY Y EL PAGO DE SUELDOS Y SALARIOS	5,000.00	0.00	5,000.00	0.00	0.00	5,000.00	0.00	0.00	0.00	0.00	0.00	0.00	0.00	0.00	0.00	0.00
12 3111 6 M27 01PMU 152 E 1 13201 15 2111100 2022 10101001 001	GASTO CORRIENTE	5,000.00	0.00	5,000.00	0.00	0.00	5,000.00	0.00	0.00	0.00	0.00	0.00	0.00	0.00	0.00	0.00	0.00
12 3111 6 M27 01PMU 152 E 1 13201 15 2111100 2022 10101001 001 001	PRIMA VACACIONAL	5,000.00	0.00	5,000.00	0.00	0.00	5,000.00	0.00	0.00	0.00	0.00	0.00	0.00	0.00	0.00	0.00	0.00
12 3111 6 M27 01PMU 152 E 1 13202	AGUINALDO O GRATIFICACION DE FIN DE AÑO.	20,000.00	0.00	20,000.00	0.00	0.00	20,000.00	0.00	0.00	0.00	0.00	0.00	0.00	0.00	0.00	0.00	0.00
12 3111 6 M27 01PMU 152 E 1 13202 15	15 - RECURSOS FEDERALES	20,000.00	0.00	20,000.00	0.00	0.00	20,000.00	0.00	0.00	0.00	0.00	0.00	0.00	0.00	0.00	0.00	0.00
12 3111 6 M27 01PMU 152 E 1 13202 15 2111100	SUELDOS Y SALARIOS	20,000.00	0.00	20,000.00	0.00	0.00	20,000.00	0.00	0.00	0.00	0.00	0.00	0.00	0.00	0.00	0.00	0.00
12 3111 6 M27 01PMU 152 E 1 13202 15 2111100 2022	EJERCICIO 2022	20,000.00	0.00	20,000.00	0.00	0.00	20,000.00	0.00	0.00	0.00	0.00	0.00	0.00	0.00	0.00	0.00	0.00
12 3111 6 M27 01PMU 152 E 1 13202 15 2111100 2022 10101001	REMUNERACION AL SERVICIO LABORAL CONFORME A LAS PRESTACIONES DE LEY Y EL PAGO DE SUELDOS Y SALARIOS	20,000.00	0.00	20,000.00	0.00	0.00	20,000.00	0.00	0.00	0.00	0.00	0.00	0.00	0.00	0.00	0.00	0.00
12 3111 6 M27 01PMU 152 E 1 13202 15 2111100 2022 10101001 001	GASTO CORRIENTE	20,000.00	0.00	20,000.00	0.00	0.00	20,000.00	0.00	0.00	0.00	0.00	0.00	0.00	0.00	0.00	0.00	0.00
12 3111 6 M27 01PMU 152 E 1 13202 15 2111100 2022 10101001 001 001	AGUINALDO	20,000.00	0.00	20,000.00	0.00	0.00	20,000.00	0.00	0.00	0.00	0.00	0.00	0.00	0.00	0.00	0.00	0.00
12 3111 6 M27 01PMU 152 E 1 15402	COMPENSACION GARANTIZADA.	133,787.68	0.00	133,787.68	05,853.84	05,853.84	67,853.84	05,853.84	05,853.84	0.00	0.00	05,853.84	05,853.84	05,853.84	05,853.84	0.00	0.00
12 3111 6 M27 01PMU 152 E 1 15402 15	15 - RECURSOS FEDERALES	133,787.68	0.00	133,787.68	05,853.84	05,853.84	67,853.84	05,853.84	05,853.84	0.00	0.00	05,853.84	05,853.84	05,853.84	05,853.84	0.00	0.00
12 3111 6 M27 01PMU 152 E 1 15402 15 2111100	SUELDOS Y SALARIOS	133,787.68	0.00	133,787.68	05,853.84	05,853.84	67,853.84	05,853.84	05,853.84	0.00	0.00	05,853.84	05,853.84	05,853.84	05,853.84	0.00	0.00
12 3111 6 M27 01PMU 152 E 1 15402 15 2111100 2022	EJERCICIO 2022	133,787.68	0.00	133,787.68	05,853.84	05,853.84	67,853.84	05,853.84	05,853.84	0.00	0.00	05,853.84	05,853.84	05,853.84	05,853.84	0.00	0.00
12 3111 6 M27 01PMU 152 E 1 15402 15 2111100 2022 10101001	REMUNERACION AL SERVICIO LABORAL CONFORME A LAS PRESTACIONES DE LEY Y EL PAGO DE SUELDOS Y SALARIOS	133,787.68	0.00	133,787.68	05,853.84	05,853.84	67,853.84	05,853.84	05,853.84	0.00	0.00	05,853.84	05,853.84	05,853.84	05,853.84	0.00	0.00
12 3111 6 M27 01PMU 152 E 1 15402 15 2111100 2022 10101001 001	GASTO CORRIENTE	133,787.68	0.00	133,787.68	05,853.84	05,853.84	67,853.84	05,853.84	05,853.84	0.00	0.00	05,853.84	05,853.84	05,853.84	05,853.84	0.00	0.00
12 3111 6 M27 01PMU 152 E 1 15402 15 2111100 2022 10101001 001 001	COMPENSACION FIJA	133,787.68	0.00	133,787.68	05,853.84	05,853.84	67,853.84	05,853.84	05,853.84	0.00	0.00	05,853.84	05,853.84	05,853.84	05,853.84	0.00	0.00
12 3111 6 M27 01PMU 152 E 1 15402 15 2111100 2022 10101001 001 002	COMPENSACION EXTRAORDINARIA	2,000.00	0.00	2,000.00	0.00	0.00	2,000.00	0.00	0.00	0.00	0.00	0.00	0.00	0.00	0.00	0.00	0.00
12 3111 6 M27 01PMU 152 E 1 21101	MATERIALES Y UTILES DE OFICINA.	128,000.00	4,400.01	132,400.01	9,323.81	9,323.81	33,574.29	9,323.81	9,323.81	0.00	0.00	9,323.81	9,323.81	9,323.81	9,323.81	0.00	0.00
12 3111 6 M27 01PMU 152 E 1 21101 11	11 - RECURSOS FISCALES	0.00	64,000.00	64,000.00	0.00	0.00	64,000.00	0.00	0.00	0.00	0.00	0.00	0.00	0.00	0.00	0.00	0.00
12 3111 6 M27 01PMU 152 E 1 21101 11 2112000	COMPRA DE BIENES Y SERVICIOS	0.00	64,000.00	64,000.00	0.00	0.00	64,000.00	0.00	0.00	0.00	0.00	0.00	0.00	0.00	0.00	0.00	0.00
12 3111 6 M27 01PMU 152 E 1 21101 11 2112000 2022	EJERCICIO 2022	0.00	64,000.00	64,000.00	0.00	0.00	64,000.00	0.00	0.00	0.00	0.00	0.00	0.00	0.00	0.00	0.00	0.00
12 3111 6 M27 01PMU 152 E 1 21101 11 2112000 2022 20101001	SUMINISTRAR DE MATERIALES DIVERSOS Y EQUIPO ADMINISTRATIVO Y DE PROTECCION AL PERSONAL DEL ENTE PUBLICO MUNICIPAL PARA EL DESARROLLO DE SUS FUNCIONES Y MEJORAR EL SERVICIO PUBLICO.	0.00	64,000.00	64,000.00	0.00	0.00	64,000.00	0.00	0.00	0.00	0.00	0.00	0.00	0.00	0.00	0.00	0.00
12 3111 6 M27 01PMU 152 E 1 21101 11 2112000 2022 20101001 000	INGRESOS FISCALES	0.00	64,000.00	64,000.00	0.00	0.00	64,000.00	0.00	0.00	0.00	0.00	0.00	0.00	0.00	0.00	0.00	0.00
12 3111 6 M27 01PMU 152 E 1 21101 11 2112000 2022 20101001 000 001	MATERIALES Y UTILES DE OFICINA.	0.00	64,000.00	64,000.00	0.00	0.00	64,000.00	0.00	0.00	0.00	0.00	0.00	0.00	0.00	0.00	0.00	0.00
12 3111 6 M27 01PMU 152 E 1 21101 15	15 - RECURSOS FEDERALES	128,000.00	-81,101.39	42,898.61	9,323.81	9,323.81	33,574.29	9,323.81	9,323.81	0.00	0.00	9,323.81	9,323.81	9,323.81	9,323.81	0.00	0.00
12 3111 6 M27 01PMU 152 E 1 21101 15 2112000	COMPRA DE BIENES Y SERVICIOS	128,000.00	-81,101.39	42,898.61	9,323.81	9,323.81	33,574.29	9,323.81	9,323.81	0.00	0.00	9,323.81	9,323.81	9,323.81	9,323.81	0.00	0.00
12 3111 6 M27 01PMU 152 E 1 21101 15 2112000 2022	EJERCICIO 2022	128,000.00	-81,101.39	42,898.61	9,323.81	9,323.81	33,574.29	9,323.81	9,323.81	0.00	0.00	9,323.81	9,323.81	9,323.81	9,323.81	0.00	0.00
12 3111 6 M27 01PMU 152 E 1 21101 15 2112000 2022 20101001	SUMINISTRAR DE MATERIALES DIVERSOS Y EQUIPO ADMINISTRATIVO Y DE PROTECCION AL PERSONAL DEL ENTE PUBLICO MUNICIPAL PARA EL DESARROLLO DE SUS FUNCIONES Y MEJORAR EL SERVICIO PUBLICO.	128,000.00	-81,101.39	42,898.61	9,323.81	9,323.81	33,574.29	9,323.81	9,323.81	0.00	0.00	9,323.81	9,323.81	9,323.81	9,323.81	0.00	0.00
12 3111 6 M27 01PMU 152 E 1 21101 15 2112000 2022 20101001 001	GASTO CORRIENTE	128,000.00	-81,101.39	42,898.61	9,323.81	9,323.81	33,574.29	9,323.81	9,323.81	0.00	0.00	9,323.81	9,323.81	9,323.81	9,323.81	0.00	0.00
12 3111 6 M27 01PMU 152 E 1 21101 15 2112000 2022 20101001 001 001	MATERIALES Y UTILES DE OFICINA.	128,000.00	-80,000.00	48,000.00	4,825.80	4,825.80	31,574.20	4,825.80	4,825.80	0.00	0.00	4,825.80	4,825.80	4,825.80	4,825.80	0.00	0.00
12 3111 6 M27 01PMU 152 E 1 21101 15 2112000 2022 20101001 001 002	ARTICULOS MENORES DE ESCRITORIO	0.00	4,400.01	4,400.01	4,400.01	4,400.01	0.00	4,400.01	4,400.01	0.00	0.00	4,400.01	4,400.01	4,400.01	4,400.01	0.00	0.00
12 3111 6 M27 01PMU 152 E 1 21101 16	16 - RECURSOS ESTATALES	0.00	25,000.00	25,000.00	0.00	0.00	25,000.00	0.00	0.00	0.00	0.00	0.00	0.00	0.00	0.00	0.00	0.00
12 3111 6 M27 01PMU 152 E 1 21101 16 2112000	COMPRA DE BIENES Y SERVICIOS	0.00	25,000.00	25,000.00	0.00	0.00	25,000.00	0.00	0.00	0.00	0.00	0.00	0.00	0.00	0.00	0.00	0.00
12 3111 6 M27 01PMU 152 E 1 21101 16 2112000 2022	EJERCICIO 2022	0.00	25,000.00	25,000.00	0.00	0.00	25,000.00	0.00	0.00	0.00	0.00	0.00	0.00	0.00	0.00	0.00	0.00
12 3111 6 M27 01PMU 152 E 1 21101 16 2112000 2022 20101001	SUMINISTRAR DE MATERIALES DIVERSOS Y EQUIPO ADMINISTRATIVO Y DE PROTECCION AL PERSONAL DEL ENTE PUBLICO MUNICIPAL PARA EL DESARROLLO DE SUS FUNCIONES Y MEJORAR EL SERVICIO PUBLICO.	0.00	25,000.00	25,000.00	0.00	0.00	25,000.00	0.00	0.00	0.00	0.00	0.00	0.00	0.00	0.00	0.00	0.00
12 3111 6 M27 01PMU 152 E 1 21101 16 2112000 2022 20101001 001	FAJISM	0.00	25,000.00	25,000.00	0.00	0.00	25,000.00	0.00	0.00	0.00	0.00	0.00	0.00	0.00	0.00	0.00	0.00



H. AYUNTAMIENTO MUNICIPAL CONSTITUCIONAL
 CUETZALAPA DEL PROGRESO, GRO.
 TESORERIA MUNICIPAL
 CONSOLIDADO
 ESTADO ANALÍTICO DEL EJERCICIO DEL PRESUPUESTO DE EGRESOS
 DEL 1 DE ENERO AL 30 DE JUNIO DEL 2022



CLAVE	CONCEPTO	PRESUPUESTO DE EGRESOS APROBADO	AMPLIACIONES / REDUCCIONES	PRESUPUESTO VIGENTE	COMPROMETIDO		PRESUPUESTO DISPONIBLE PARA COMPROMETER	DEVENGADO		COMPROMETIDO SIN DEVENGAR	DEVENGADO SIN EJERCER	EJERCIDO		PAGADO		CUENTAS POR PAGAR (DEUDA)	
					CARGO	ABONO		CARGO	ABONO			CARGO	ABONO	CARGO	ABONO		
2022 20101001 005																	
12 31111 6 M27 01PMU 152 E 1 21101 16 2112000	MATERIALES Y UTILES DE OFICINA	0.00	25,900.00	25,900.00	0.00	0.00	25,900.00	0.00	0.00	0.00	0.00	0.00	0.00	0.00	0.00	0.00	0.00
2022 20101001 005 001																	
12 31111 6 M27 01PMU 152 E 1 21201	MATERIALES Y UTILES DE IMPRESION Y REPRODUCCION	500.00	0.00	500.00	0.00	0.00	500.00	0.00	0.00	0.00	0.00	0.00	0.00	0.00	0.00	0.00	0.00
12 31111 6 M27 01PMU 152 E 1 21201 15	15 - RECURSOS FEDERALES	500.00	0.00	500.00	0.00	0.00	500.00	0.00	0.00	0.00	0.00	0.00	0.00	0.00	0.00	0.00	0.00
12 31111 6 M27 01PMU 152 E 1 21201 15 2112000	COMPRA DE BIENES Y SERVICIOS	500.00	0.00	500.00	0.00	0.00	500.00	0.00	0.00	0.00	0.00	0.00	0.00	0.00	0.00	0.00	0.00
12 31111 6 M27 01PMU 152 E 1 21201 15 2112000 2022	EJERCICIO 2022	500.00	0.00	500.00	0.00	0.00	500.00	0.00	0.00	0.00	0.00	0.00	0.00	0.00	0.00	0.00	0.00
12 31111 6 M27 01PMU 152 E 1 21201 15 2112000 2022 20101001	SUMINISTRAR DE MATERIALES DIVERSOS Y EQUIPO ADMINISTRATIVO Y DE PROTECCION AL PERSONAL DEL ENTE PUBLICO MUNICIPAL PARA EL DESARROLLO DE SUS FUNCIONES Y MEJORAR EL SERVICIO PUBLICO.	500.00	0.00	500.00	0.00	0.00	500.00	0.00	0.00	0.00	0.00	0.00	0.00	0.00	0.00	0.00	0.00
12 31111 6 M27 01PMU 152 E 1 21201 15 2112000 2022 20101001 001	GASTO CORRIENTE	500.00	0.00	500.00	0.00	0.00	500.00	0.00	0.00	0.00	0.00	0.00	0.00	0.00	0.00	0.00	0.00
12 31111 6 M27 01PMU 152 E 1 21201 15 2112000 2022 20101001 001 001	MATERIALES Y UTILES DE IMPRESION Y REPRODUCCION DE DOCUMENTOS	500.00	0.00	500.00	0.00	0.00	500.00	0.00	0.00	0.00	0.00	0.00	0.00	0.00	0.00	0.00	0.00
12 31111 6 M27 01PMU 152 E 1 21401	MATERIALES Y UTILES PARA EL PROCESAMIENTO EN EQUIPOS Y BIENES INFORMATICOS.	52,500.00	0.00	52,500.00	329.00	329.00	52,171.00	329.00	329.00	0.00	0.00	329.00	329.00	329.00	0.00	0.00	0.00
12 31111 6 M27 01PMU 152 E 1 21401 11	11 - RECURSOS FISCALES	0.00	26,250.00	26,250.00	0.00	0.00	26,250.00	0.00	0.00	0.00	0.00	0.00	0.00	0.00	0.00	0.00	0.00
12 31111 6 M27 01PMU 152 E 1 21401 11 2112000	COMPRA DE BIENES Y SERVICIOS	0.00	26,250.00	26,250.00	0.00	0.00	26,250.00	0.00	0.00	0.00	0.00	0.00	0.00	0.00	0.00	0.00	0.00
12 31111 6 M27 01PMU 152 E 1 21401 11 2112000 2022	EJERCICIO 2022	0.00	26,250.00	26,250.00	0.00	0.00	26,250.00	0.00	0.00	0.00	0.00	0.00	0.00	0.00	0.00	0.00	0.00
12 31111 6 M27 01PMU 152 E 1 21401 11 2112000 2022 20101001	SUMINISTRAR DE MATERIALES DIVERSOS Y EQUIPO ADMINISTRATIVO Y DE PROTECCION AL PERSONAL DEL ENTE PUBLICO MUNICIPAL PARA EL DESARROLLO DE SUS FUNCIONES Y MEJORAR EL SERVICIO PUBLICO.	0.00	26,250.00	26,250.00	0.00	0.00	26,250.00	0.00	0.00	0.00	0.00	0.00	0.00	0.00	0.00	0.00	0.00
12 31111 6 M27 01PMU 152 E 1 21401 11 2112000 2022 20101001 001	INGRESOS FISCALES	0.00	26,250.00	26,250.00	0.00	0.00	26,250.00	0.00	0.00	0.00	0.00	0.00	0.00	0.00	0.00	0.00	0.00
12 31111 6 M27 01PMU 152 E 1 21401 11 2112000 2022 20101001 001 001	MATERIALES Y UTILES CONSUMIBLES DE COMPUTO	0.00	36,750.00	36,750.00	0.00	0.00	36,750.00	0.00	0.00	0.00	0.00	0.00	0.00	0.00	0.00	0.00	0.00
12 31111 6 M27 01PMU 152 E 1 21401 15	15 - RECURSOS FEDERALES	52,500.00	0.00	52,500.00	329.00	329.00	52,171.00	329.00	329.00	0.00	0.00	329.00	329.00	329.00	0.00	0.00	0.00
12 31111 6 M27 01PMU 152 E 1 21401 15 2112000	COMPRA DE BIENES Y SERVICIOS	52,500.00	0.00	52,500.00	329.00	329.00	52,171.00	329.00	329.00	0.00	0.00	329.00	329.00	329.00	0.00	0.00	0.00
12 31111 6 M27 01PMU 152 E 1 21401 15 2112000 2022	EJERCICIO 2022	52,500.00	0.00	52,500.00	329.00	329.00	52,171.00	329.00	329.00	0.00	0.00	329.00	329.00	329.00	0.00	0.00	0.00
12 31111 6 M27 01PMU 152 E 1 21401 15 2112000 2022 20101001	SUMINISTRAR DE MATERIALES DIVERSOS Y EQUIPO ADMINISTRATIVO Y DE PROTECCION AL PERSONAL DEL ENTE PUBLICO MUNICIPAL PARA EL DESARROLLO DE SUS FUNCIONES Y MEJORAR EL SERVICIO PUBLICO.	52,500.00	0.00	52,500.00	329.00	329.00	52,171.00	329.00	329.00	0.00	0.00	329.00	329.00	329.00	0.00	0.00	0.00
12 31111 6 M27 01PMU 152 E 1 21401 15 2112000 2022 20101001 001	GASTO CORRIENTE	52,500.00	0.00	52,500.00	329.00	329.00	52,171.00	329.00	329.00	0.00	0.00	329.00	329.00	329.00	0.00	0.00	0.00
12 31111 6 M27 01PMU 152 E 1 21401 15 2112000 2022 20101001 001 001	MATERIALES Y UTILES CONSUMIBLES DE COMPUTO	52,500.00	0.00	52,500.00	329.00	329.00	52,171.00	329.00	329.00	0.00	0.00	329.00	329.00	329.00	0.00	0.00	0.00
12 31111 6 M27 01PMU 152 E 1 21401 16	16 - RECURSOS ESTATALES	0.00	10,500.00	10,500.00	0.00	0.00	10,500.00	0.00	0.00	0.00	0.00	0.00	0.00	0.00	0.00	0.00	0.00
12 31111 6 M27 01PMU 152 E 1 21401 16 2112000	COMPRA DE BIENES Y SERVICIOS	0.00	10,500.00	10,500.00	0.00	0.00	10,500.00	0.00	0.00	0.00	0.00	0.00	0.00	0.00	0.00	0.00	0.00
12 31111 6 M27 01PMU 152 E 1 21401 16 2112000 2022	EJERCICIO 2022	0.00	10,500.00	10,500.00	0.00	0.00	10,500.00	0.00	0.00	0.00	0.00	0.00	0.00	0.00	0.00	0.00	0.00
12 31111 6 M27 01PMU 152 E 1 21401 16 2112000 2022 20101001	SUMINISTRAR DE MATERIALES DIVERSOS Y EQUIPO ADMINISTRATIVO Y DE PROTECCION AL PERSONAL DEL ENTE PUBLICO MUNICIPAL PARA EL DESARROLLO DE SUS FUNCIONES Y MEJORAR EL SERVICIO PUBLICO.	0.00	10,500.00	10,500.00	0.00	0.00	10,500.00	0.00	0.00	0.00	0.00	0.00	0.00	0.00	0.00	0.00	0.00
12 31111 6 M27 01PMU 152 E 1 21401 16 2112000 2022 20101001 005	FASISIM	0.00	10,500.00	10,500.00	0.00	0.00	10,500.00	0.00	0.00	0.00	0.00	0.00	0.00	0.00	0.00	0.00	0.00
12 31111 6 M27 01PMU 152 E 1 21401 16 2112000 2022 20101001 005 001	MATERIALES Y UTILES CONSUMIBLES DE COMPUTO	0.00	10,500.00	10,500.00	0.00	0.00	10,500.00	0.00	0.00	0.00	0.00	0.00	0.00	0.00	0.00	0.00	0.00
12 31111 6 M27 01PMU 152 E 1 21601	MATERIAL DE LIMPIEZA	20,000.00	0.00	20,000.00	300.00	300.00	20,000.00	300.00	300.00	0.00	0.00	300.00	300.00	300.00	0.00	0.00	0.00
12 31111 6 M27 01PMU 152 E 1 21601 15	15 - RECURSOS FEDERALES	20,000.00	0.00	20,000.00	300.00	300.00	20,000.00	300.00	300.00	0.00	0.00	300.00	300.00	300.00	0.00	0.00	0.00
12 31111 6 M27 01PMU 152 E 1 21601 15 2112000	COMPRA DE BIENES Y SERVICIOS	20,000.00	0.00	20,000.00	300.00	300.00	20,000.00	300.00	300.00	0.00	0.00	300.00	300.00	300.00	0.00	0.00	0.00
12 31111 6 M27 01PMU 152 E 1 21601 15 2112000 2022	EJERCICIO 2022	20,000.00	0.00	20,000.00	300.00	300.00	20,000.00	300.00	300.00	0.00	0.00	300.00	300.00	300.00	0.00	0.00	0.00
12 31111 6 M27 01PMU 152 E 1 21601 15 2112000 2022 20101001	SUMINISTRAR DE MATERIALES DIVERSOS Y EQUIPO ADMINISTRATIVO Y DE PROTECCION AL PERSONAL DEL ENTE PUBLICO MUNICIPAL PARA EL DESARROLLO DE SUS FUNCIONES Y MEJORAR EL SERVICIO PUBLICO.	20,000.00	0.00	20,000.00	300.00	300.00	20,000.00	300.00	300.00	0.00	0.00	300.00	300.00	300.00	0.00	0.00	0.00
12 31111 6 M27 01PMU 152 E 1 21601 15 2112000 2022 20101001 001	GASTO CORRIENTE	20,000.00	0.00	20,000.00	300.00	300.00	20,000.00	300.00	300.00	0.00	0.00	300.00	300.00	300.00	0.00	0.00	0.00
12 31111 6 M27 01PMU 152 E 1 21601 15 2112000 2022 20101001 001 001	MATERIAL DE LIMPIEZA	20,000.00	0.00	20,000.00	300.00	300.00	20,000.00	300.00	300.00	0.00	0.00	300.00	300.00	300.00	0.00	0.00	0.00
12 31111 6 M27 01PMU 152 E 1 22104	PRODUCTOS ALIMENTICIOS PARA EL PERSONAL EN LAS INSTALACIONES DE LAS DEPENDENCIAS Y ENTIDADES.	135,000.00	0.00	135,000.00	1,365.00	1,365.00	133,635.00	1,365.00	1,365.00	0.00	0.00	1,365.00	1,365.00	1,365.00	0.00	0.00	0.00
12 31111 6 M27 01PMU 152 E 1 22104 11	11 - RECURSOS FISCALES	0.00	55,000.00	55,000.00	0.00	0.00	55,000.00	0.00	0.00	0.00	0.00	0.00	0.00	0.00	0.00	0.00	0.00



H. AYUNTAMIENTO MUNICIPAL CONSTITUCIONAL
 CUETZALA DEL PROGRESO, GRO.
 TESORERIA MUNICIPAL
 CONSOLIDADO
 ESTADO ANALITICO DEL EJERCICIO DEL PRESUPUESTO DE EGRESOS
 DEL 1 DE ENERO AL 30 DE JUNIO DEL 2022



CLAVE	CONCEPTO	PRESUPUESTO DE EGRESOS APROBADO	AMPLIACIONES / REDUCCIONES	PRESUPUESTO VIGENTE	COMPROMETIDO		PRESUPUESTO DISPONIBLE PARA COMPROMETER	DEVENGADO		COMPROMETIDO SIN DEVENGAR	DEVENGADO SIN EJERCER	EJERCIDO		PAGADO		CUENTAS POR PAGAR (DEUDA)	
					CARGO	ABONO		CARGO	ABONO			CARGO	ABONO	CARGO	ABONO		
12 31111 6 M27 01PMU 152 E 1 22104 11 2112000	COMPRA DE BIENES Y SERVICIOS	55,000.00	55,000.00	55,000.00	0.00	0.00	55,000.00	0.00	0.00	0.00	0.00	0.00	0.00	0.00	0.00	0.00	0.00
12 31111 6 M27 01PMU 152 E 1 22104 11 2112000 2022	EJERCICIO 2022	55,000.00	55,000.00	55,000.00	0.00	0.00	55,000.00	0.00	0.00	0.00	0.00	0.00	0.00	0.00	0.00	0.00	0.00
12 31111 6 M27 01PMU 152 E 1 22104 11 2112000 2022 20101001	SUMINISTRAR DE MATERIALES DIVERSOS Y EQUIPO ADMINISTRATIVO Y DE PROTECCION AL PERSONAL DEL ENTE PUBLICO MUNICIPAL PARA EL DESARROLLO DE SUS FUNCIONES Y MEJORAR EL SERVICIO PUBLICO.	55,000.00	55,000.00	55,000.00	0.00	0.00	55,000.00	0.00	0.00	0.00	0.00	0.00	0.00	0.00	0.00	0.00	0.00
12 31111 6 M27 01PMU 152 E 1 22104 11 2112000 2022 20101001 005	INGRESOS FISCALES	55,000.00	55,000.00	55,000.00	0.00	0.00	55,000.00	0.00	0.00	0.00	0.00	0.00	0.00	0.00	0.00	0.00	0.00
12 31111 6 M27 01PMU 152 E 1 22104 11 2112000 2022 20101001 005 001	ALIMENTACION DE PERSONAS EN DEPENDENCIAS	0.00	40,000.00	40,000.00	0.00	0.00	40,000.00	0.00	0.00	0.00	0.00	0.00	0.00	0.00	0.00	0.00	0.00
12 31111 6 M27 01PMU 152 E 1 22104 11 2112000 2022 20101001 005 002	AGUA GASEOSA, PURIFICADA Y HIELO	0.00	15,000.00	15,000.00	0.00	0.00	15,000.00	0.00	0.00	0.00	0.00	0.00	0.00	0.00	0.00	0.00	0.00
12 31111 6 M27 01PMU 152 E 1 22104 15	15 - RECURSOS FEDERALES	125,000.00	-77,000.00	58,000.00	1,365.00	1,365.00	56,635.00	1,365.00	1,365.00	0.00	0.00	1,365.00	1,365.00	1,365.00	1,365.00	0.00	0.00
12 31111 6 M27 01PMU 152 E 1 22104 15 2112000	COMPRA DE BIENES Y SERVICIOS	125,000.00	-77,000.00	58,000.00	1,365.00	1,365.00	56,635.00	1,365.00	1,365.00	0.00	0.00	1,365.00	1,365.00	1,365.00	1,365.00	0.00	0.00
12 31111 6 M27 01PMU 152 E 1 22104 15 2112000 2022	EJERCICIO 2022	125,000.00	-77,000.00	58,000.00	1,365.00	1,365.00	56,635.00	1,365.00	1,365.00	0.00	0.00	1,365.00	1,365.00	1,365.00	1,365.00	0.00	0.00
12 31111 6 M27 01PMU 152 E 1 22104 15 2112000 2022 20101001	SUMINISTRAR DE MATERIALES DIVERSOS Y EQUIPO ADMINISTRATIVO Y DE PROTECCION AL PERSONAL DEL ENTE PUBLICO MUNICIPAL PARA EL DESARROLLO DE SUS FUNCIONES Y MEJORAR EL SERVICIO PUBLICO.	125,000.00	-77,000.00	58,000.00	1,365.00	1,365.00	56,635.00	1,365.00	1,365.00	0.00	0.00	1,365.00	1,365.00	1,365.00	1,365.00	0.00	0.00
12 31111 6 M27 01PMU 152 E 1 22104 15 2112000 2022 20101001 001	GASTO CORRIENTE	125,000.00	-77,000.00	58,000.00	1,365.00	1,365.00	56,635.00	1,365.00	1,365.00	0.00	0.00	1,365.00	1,365.00	1,365.00	1,365.00	0.00	0.00
12 31111 6 M27 01PMU 152 E 1 22104 15 2112000 2022 20101001 001 001	ALIMENTACION DE PERSONAS EN DEPENDENCIAS	80,000.00	-50,000.00	30,000.00	1,215.00	1,215.00	22,785.00	1,215.00	1,215.00	0.00	0.00	1,215.00	1,215.00	1,215.00	1,215.00	0.00	0.00
12 31111 6 M27 01PMU 152 E 1 22104 15 2112000 2022 20101001 001 002	AGUA GASEOSA, PURIFICADA Y HIELO	30,000.00	-21,000.00	9,000.00	0.00	0.00	9,000.00	0.00	0.00	0.00	0.00	0.00	0.00	0.00	0.00	0.00	0.00
12 31111 6 M27 01PMU 152 E 1 22104 15 2112000 2022 20101001 001 003	CAFETERIA	5,000.00	0.00	5,000.00	0.00	0.00	5,000.00	0.00	0.00	0.00	0.00	0.00	0.00	0.00	0.00	0.00	0.00
12 31111 6 M27 01PMU 152 E 1 22104 15 2112000 2022 20101001 001 004	OTROS RELACION A LA ALIMENTACION	20,000.00	0.00	20,000.00	150.00	150.00	19,850.00	150.00	150.00	0.00	0.00	150.00	150.00	150.00	150.00	0.00	0.00
12 31111 6 M27 01PMU 152 E 1 22104 16	16 - RECURSOS ESTATALES	0.00	22,000.00	22,000.00	0.00	0.00	22,000.00	0.00	0.00	0.00	0.00	0.00	0.00	0.00	0.00	0.00	0.00
12 31111 6 M27 01PMU 152 E 1 22104 16 2112000	COMPRA DE BIENES Y SERVICIOS	0.00	22,000.00	22,000.00	0.00	0.00	22,000.00	0.00	0.00	0.00	0.00	0.00	0.00	0.00	0.00	0.00	0.00
12 31111 6 M27 01PMU 152 E 1 22104 16 2112000 2022	EJERCICIO 2022	0.00	22,000.00	22,000.00	0.00	0.00	22,000.00	0.00	0.00	0.00	0.00	0.00	0.00	0.00	0.00	0.00	0.00
12 31111 6 M27 01PMU 152 E 1 22104 16 2112000 2022 20101001	SUMINISTRAR DE MATERIALES DIVERSOS Y EQUIPO ADMINISTRATIVO Y DE PROTECCION AL PERSONAL DEL ENTE PUBLICO MUNICIPAL PARA EL DESARROLLO DE SUS FUNCIONES Y MEJORAR EL SERVICIO PUBLICO.	0.00	22,000.00	22,000.00	0.00	0.00	22,000.00	0.00	0.00	0.00	0.00	0.00	0.00	0.00	0.00	0.00	0.00
12 31111 6 M27 01PMU 152 E 1 22104 16 2112000 2022 20101001 005	FRESA	0.00	22,000.00	22,000.00	0.00	0.00	22,000.00	0.00	0.00	0.00	0.00	0.00	0.00	0.00	0.00	0.00	0.00
12 31111 6 M27 01PMU 152 E 1 22104 16 2112000 2022 20101001 005 001	ALIMENTACION DE PERSONAS EN DEPENDENCIAS	0.00	16,000.00	16,000.00	0.00	0.00	16,000.00	0.00	0.00	0.00	0.00	0.00	0.00	0.00	0.00	0.00	0.00
12 31111 6 M27 01PMU 152 E 1 22104 16 2112000 2022 20101001 005 002	AGUA GASEOSA, PURIFICADA Y HIELO	0.00	6,000.00	6,000.00	0.00	0.00	6,000.00	0.00	0.00	0.00	0.00	0.00	0.00	0.00	0.00	0.00	0.00
12 31111 6 M27 01PMU 152 E 1 22106	PRODUCTOS ALIMENTICIOS PARA EL PERSONAL DERIVADO DE ACTIVIDADES EXTRAORDINARIAS.	20,000.00	0.00	20,000.00	0.00	0.00	20,000.00	0.00	0.00	0.00	0.00	0.00	0.00	0.00	0.00	0.00	0.00
12 31111 6 M27 01PMU 152 E 1 22106 15	15 - RECURSOS FEDERALES	20,000.00	0.00	20,000.00	0.00	0.00	20,000.00	0.00	0.00	0.00	0.00	0.00	0.00	0.00	0.00	0.00	0.00
12 31111 6 M27 01PMU 152 E 1 22106 15 2112000	COMPRA DE BIENES Y SERVICIOS	20,000.00	0.00	20,000.00	0.00	0.00	20,000.00	0.00	0.00	0.00	0.00	0.00	0.00	0.00	0.00	0.00	0.00
12 31111 6 M27 01PMU 152 E 1 22106 15 2112000 2022	EJERCICIO 2022	20,000.00	0.00	20,000.00	0.00	0.00	20,000.00	0.00	0.00	0.00	0.00	0.00	0.00	0.00	0.00	0.00	0.00
12 31111 6 M27 01PMU 152 E 1 22106 15 2112000 2022 20101001	SUMINISTRAR DE MATERIALES DIVERSOS Y EQUIPO ADMINISTRATIVO Y DE PROTECCION AL PERSONAL DEL ENTE PUBLICO MUNICIPAL PARA EL DESARROLLO DE SUS FUNCIONES Y MEJORAR EL SERVICIO PUBLICO.	20,000.00	0.00	20,000.00	0.00	0.00	20,000.00	0.00	0.00	0.00	0.00	0.00	0.00	0.00	0.00	0.00	0.00
12 31111 6 M27 01PMU 152 E 1 22106 15 2112000 2022 20101001 001	GASTO CORRIENTE	20,000.00	0.00	20,000.00	0.00	0.00	20,000.00	0.00	0.00	0.00	0.00	0.00	0.00	0.00	0.00	0.00	0.00
12 31111 6 M27 01PMU 152 E 1 22106 15 2112000 2022 20101001 001 001	ALIMENTOS DERIVADO DE ACTIVIDADES EXTRAORDINARIAS	20,000.00	0.00	20,000.00	0.00	0.00	20,000.00	0.00	0.00	0.00	0.00	0.00	0.00	0.00	0.00	0.00	0.00
12 31111 6 M27 01PMU 152 E 1 24201	CEMENTO Y PRODUCTOS DE CONCRETO.	0.00	1,005.00	1,005.00	1,005.00	1,005.00	0.00	1,005.00	1,005.00	0.00	0.00	1,005.00	1,005.00	1,005.00	1,005.00	0.00	0.00
12 31111 6 M27 01PMU 152 E 1 24201 15	15 - RECURSOS FEDERALES	0.00	1,005.00	1,005.00	1,005.00	1,005.00	0.00	1,005.00	1,005.00	0.00	0.00	1,005.00	1,005.00	1,005.00	1,005.00	0.00	0.00
12 31111 6 M27 01PMU 152 E 1 24201 15 2112000	COMPRA DE BIENES Y SERVICIOS	0.00	1,005.00	1,005.00	1,005.00	1,005.00	0.00	1,005.00	1,005.00	0.00	0.00	1,005.00	1,005.00	1,005.00	1,005.00	0.00	0.00
12 31111 6 M27 01PMU 152 E 1 24201 15 2112000 2022	EJERCICIO 2022	0.00	1,005.00	1,005.00	1,005.00	1,005.00	0.00	1,005.00	1,005.00	0.00	0.00	1,005.00	1,005.00	1,005.00	1,005.00	0.00	0.00
12 31111 6 M27 01PMU 152 E 1 24201 15 2112000 2022 20101001	SUMINISTRAR DE MATERIALES DIVERSOS Y EQUIPO ADMINISTRATIVO Y DE PROTECCION AL PERSONAL DEL ENTE PUBLICO MUNICIPAL PARA EL DESARROLLO DE SUS FUNCIONES Y MEJORAR EL SERVICIO PUBLICO.	0.00	1,005.00	1,005.00	1,005.00	1,005.00	0.00	1,005.00	1,005.00	0.00	0.00	1,005.00	1,005.00	1,005.00	1,005.00	0.00	0.00
12 31111 6 M27 01PMU 152 E 1 24201 15 2112000 2022 20101001 001	GASTO CORRIENTE	0.00	1,005.00	1,005.00	1,005.00	1,005.00	0.00	1,005.00	1,005.00	0.00	0.00	1,005.00	1,005.00	1,005.00	1,005.00	0.00	0.00
12 31111 6 M27 01PMU 152 E 1 24201 15 2112000 2022 20101001 001 001	CEMENTO Y PRODUCTOS DE CONCRETO	0.00	1,005.00	1,005.00	1,005.00	1,005.00	0.00	1,005.00	1,005.00	0.00	0.00	1,005.00	1,005.00	1,005.00	1,005.00	0.00	0.00
12 31111 6 M27 01PMU 152 E 1 26102	COMBUSTIBLES, LUBRICANTES Y ADITIVOS PARA	10,000.00	0.00	10,000.00	5,038.71	5,038.71	4,961.29	5,038.71	5,038.71	0.00	0.00	5,038.71	5,038.71	5,038.71	5,038.71	0.00	0.00



H. AYUNTAMIENTO MUNICIPAL CONSTITUCIONAL
 CUETZALA DEL PROGRESO, GRO.
 TESORERIA MUNICIPAL
 CONSOLIDADO
 ESTADO ANALÍTICO DEL EJERCICIO DEL PRESUPUESTO DE EGRESOS
 DEL 1 DE ENERO AL 30 DE JUNIO DEL 2022



CLAVE	CONCEPTO	PRESUPUESTO DE EGRESOS APROBADO	AMPLIACIONES / REDUCCIONES	PRESUPUESTO VIGENTE	COMPROMETIDO		PRESUPUESTO DISPONIBLE PARA COMPROMETER	DEVENGADO		COMPROMETIDO SIN DEVENGAR	DEVENGADO SIN EJERCER	EJERCIDO		PAGADO		CUENTAS POR PAGAR (DEUDA)	
					CARGO	ABONO		CARGO	ABONO			CARGO	ABONO	CARGO	ABONO		
12 3111 6 027 01PMU 152 E 1 29601 15	15 - RECURSOS FEDERALES	50,000.00	-35,000.00	15,000.00	0.00	0.00	15,000.00	0.00	0.00	0.00	0.00	0.00	0.00	0.00	0.00	0.00	0.00
12 3111 6 027 01PMU 152 E 1 29601 15 2112000	COMPRA DE BIENES Y SERVICIOS	50,000.00	-35,000.00	15,000.00	0.00	0.00	15,000.00	0.00	0.00	0.00	0.00	0.00	0.00	0.00	0.00	0.00	0.00
12 3111 6 027 01PMU 152 E 1 29601 15 2112000 2022	EJERCICIO 2022	50,000.00	-35,000.00	15,000.00	0.00	0.00	15,000.00	0.00	0.00	0.00	0.00	0.00	0.00	0.00	0.00	0.00	0.00
12 3111 6 027 01PMU 152 E 1 29601 15 2112000 2022 20101001	SUMINISTRAR DE MATERIALES DIVERSOS Y EQUIPO ADMINISTRATIVO Y DE PROTECCION AL PERSONAL DEL ENTE PUBLICO MUNICIPAL PARA EL DESARROLLO DE SUS FUNCIONES Y MEJORAR EL SERVICIO PUBLICO.	50,000.00	-35,000.00	15,000.00	0.00	0.00	15,000.00	0.00	0.00	0.00	0.00	0.00	0.00	0.00	0.00	0.00	0.00
12 3111 6 027 01PMU 152 E 1 29601 15 2112000 2022 20101001 001	GASTO CORRIENTE.	50,000.00	-35,000.00	15,000.00	0.00	0.00	15,000.00	0.00	0.00	0.00	0.00	0.00	0.00	0.00	0.00	0.00	0.00
12 3111 6 027 01PMU 152 E 1 29601 15 2112000 2022 20101001 001 001	REFACCIONES Y ACCESORIOS MENORES DE EQUIPO DE TRANSPORTE	30,000.00	-21,000.00	9,000.00	0.00	0.00	9,000.00	0.00	0.00	0.00	0.00	0.00	0.00	0.00	0.00	0.00	0.00
12 3111 6 027 01PMU 152 E 1 29601 15 2112000 2022 20101001 001 002	HELMATICOS Y CAMARAS	20,000.00	-14,000.00	6,000.00	0.00	0.00	6,000.00	0.00	0.00	0.00	0.00	0.00	0.00	0.00	0.00	0.00	0.00
12 3111 6 027 01PMU 152 E 1 29601 16	16 - RECURSOS ESTATALES	0.00	10,000.00	10,000.00	0.00	0.00	10,000.00	0.00	0.00	0.00	0.00	0.00	0.00	0.00	0.00	0.00	0.00
12 3111 6 027 01PMU 152 E 1 29601 16 2112000	COMPRA DE BIENES Y SERVICIOS	0.00	10,000.00	10,000.00	0.00	0.00	10,000.00	0.00	0.00	0.00	0.00	0.00	0.00	0.00	0.00	0.00	0.00
12 3111 6 027 01PMU 152 E 1 29601 16 2112000 2022	EJERCICIO 2022	0.00	10,000.00	10,000.00	0.00	0.00	10,000.00	0.00	0.00	0.00	0.00	0.00	0.00	0.00	0.00	0.00	0.00
12 3111 6 027 01PMU 152 E 1 29601 16 2112000 2022 20101001	SUMINISTRAR DE MATERIALES DIVERSOS Y EQUIPO ADMINISTRATIVO Y DE PROTECCION AL PERSONAL DEL ENTE PUBLICO MUNICIPAL PARA EL DESARROLLO DE SUS FUNCIONES Y MEJORAR EL SERVICIO PUBLICO.	0.00	10,000.00	10,000.00	0.00	0.00	10,000.00	0.00	0.00	0.00	0.00	0.00	0.00	0.00	0.00	0.00	0.00
12 3111 6 027 01PMU 152 E 1 29601 16 2112000 2022 20101001 001	FAEBM	0.00	10,000.00	10,000.00	0.00	0.00	10,000.00	0.00	0.00	0.00	0.00	0.00	0.00	0.00	0.00	0.00	0.00
12 3111 6 027 01PMU 152 E 1 29601 16 2112000 2022 20101001 005 001	REFACCIONES Y ACCESORIOS MENORES DE EQUIPO DE TRANSPORTE	0.00	6,000.00	6,000.00	0.00	0.00	6,000.00	0.00	0.00	0.00	0.00	0.00	0.00	0.00	0.00	0.00	0.00
12 3111 6 027 01PMU 152 E 1 29601 16 2112000 2022 20101001 005 002	HELMATICOS Y CAMARAS	0.00	4,000.00	4,000.00	0.00	0.00	4,000.00	0.00	0.00	0.00	0.00	0.00	0.00	0.00	0.00	0.00	0.00
12 3111 6 027 01PMU 152 E 1 31401	SERVICIO TELEFONICO CONVENCIONAL.	10,000.00	0.00	10,000.00	0.00	0.00	10,000.00	0.00	0.00	0.00	0.00	0.00	0.00	0.00	0.00	0.00	0.00
12 3111 6 027 01PMU 152 E 1 31401 15	15 - RECURSOS FEDERALES	10,000.00	0.00	10,000.00	0.00	0.00	10,000.00	0.00	0.00	0.00	0.00	0.00	0.00	0.00	0.00	0.00	0.00
12 3111 6 027 01PMU 152 E 1 31401 15 2112000	COMPRA DE BIENES Y SERVICIOS	10,000.00	0.00	10,000.00	0.00	0.00	10,000.00	0.00	0.00	0.00	0.00	0.00	0.00	0.00	0.00	0.00	0.00
12 3111 6 027 01PMU 152 E 1 31401 15 2112000 2022	EJERCICIO 2022	10,000.00	0.00	10,000.00	0.00	0.00	10,000.00	0.00	0.00	0.00	0.00	0.00	0.00	0.00	0.00	0.00	0.00
12 3111 6 027 01PMU 152 E 1 31401 15 2112000 2022 30101001	SUMINISTRARNOS DE SERVICIOS GENERALES, BASICOS, PROFESIONALES, FINANCIEROS Y PUBLICITARIOS QUE AYUDEN AL DESARROLLO DE LA FUNCION PUBLICA Y ADMINISTRATIVA EN TODOS LOS RUBROS Y SECTORES MUNICIPALES	10,000.00	0.00	10,000.00	0.00	0.00	10,000.00	0.00	0.00	0.00	0.00	0.00	0.00	0.00	0.00	0.00	0.00
12 3111 6 027 01PMU 152 E 1 31401 15 2112000 2022 30101001 001	GASTO CORRIENTE	10,000.00	0.00	10,000.00	0.00	0.00	10,000.00	0.00	0.00	0.00	0.00	0.00	0.00	0.00	0.00	0.00	0.00
12 3111 6 027 01PMU 152 E 1 31401 15 2112000 2022 30101001 001 001	SERVICIO DE TELEFONIA CONVENCIONAL.	10,000.00	0.00	10,000.00	0.00	0.00	10,000.00	0.00	0.00	0.00	0.00	0.00	0.00	0.00	0.00	0.00	0.00
12 3111 6 027 01PMU 152 E 1 33602	OTROS SERVICIOS COMERCIALES.	0.00	0.00	0.00	0.00	0.00	0.00	0.00	0.00	0.00	0.00	0.00	0.00	0.00	0.00	0.00	0.00
12 3111 6 027 01PMU 152 E 1 33602 11	11 - RECURSOS FISCALES	0.00	42,500.00	42,500.00	0.00	0.00	42,500.00	0.00	0.00	0.00	0.00	0.00	0.00	0.00	0.00	0.00	0.00
12 3111 6 027 01PMU 152 E 1 33602 11 2112000	COMPRA DE BIENES Y SERVICIOS	0.00	42,500.00	42,500.00	0.00	0.00	42,500.00	0.00	0.00	0.00	0.00	0.00	0.00	0.00	0.00	0.00	0.00
12 3111 6 027 01PMU 152 E 1 33602 11 2112000 2022	EJERCICIO 2022	0.00	42,500.00	42,500.00	0.00	0.00	42,500.00	0.00	0.00	0.00	0.00	0.00	0.00	0.00	0.00	0.00	0.00
12 3111 6 027 01PMU 152 E 1 33602 11 2112000 2022 20101001	SUMINISTRARNOS DE SERVICIOS GENERALES, BASICOS, PROFESIONALES, FINANCIEROS Y PUBLICITARIOS QUE AYUDEN AL DESARROLLO DE LA FUNCION PUBLICA Y ADMINISTRATIVA EN TODOS LOS RUBROS Y SECTORES MUNICIPALES	0.00	42,500.00	42,500.00	0.00	0.00	42,500.00	0.00	0.00	0.00	0.00	0.00	0.00	0.00	0.00	0.00	0.00
12 3111 6 027 01PMU 152 E 1 33602 11 2112000 2022 20101001 006	INGRESOS FISCALES	0.00	42,500.00	42,500.00	0.00	0.00	42,500.00	0.00	0.00	0.00	0.00	0.00	0.00	0.00	0.00	0.00	0.00
12 3111 6 027 01PMU 152 E 1 33602 11 2112000 2022 20101001 006 002	IMPRESIÓN, ENCUADERNACION, Y ENGRAPADOS	0.00	42,500.00	42,500.00	0.00	0.00	42,500.00	0.00	0.00	0.00	0.00	0.00	0.00	0.00	0.00	0.00	0.00
12 3111 6 027 01PMU 152 E 1 33602 15	15 - RECURSOS FEDERALES	0.00	0.00	0.00	0.00	0.00	0.00	0.00	0.00	0.00	0.00	0.00	0.00	0.00	0.00	0.00	0.00
12 3111 6 027 01PMU 152 E 1 33602 15 2112000	COMPRA DE BIENES Y SERVICIOS	0.00	0.00	0.00	0.00	0.00	0.00	0.00	0.00	0.00	0.00	0.00	0.00	0.00	0.00	0.00	0.00
12 3111 6 027 01PMU 152 E 1 33602 15 2112000 2022	EJERCICIO 2022	0.00	0.00	0.00	0.00	0.00	0.00	0.00	0.00	0.00	0.00	0.00	0.00	0.00	0.00	0.00	0.00
12 3111 6 027 01PMU 152 E 1 33602 15 2112000 2022 30101001	SUMINISTRARNOS DE SERVICIOS GENERALES, BASICOS, PROFESIONALES, FINANCIEROS Y PUBLICITARIOS QUE AYUDEN AL DESARROLLO DE LA FUNCION PUBLICA Y ADMINISTRATIVA EN TODOS LOS RUBROS Y SECTORES MUNICIPALES	0.00	0.00	0.00	0.00	0.00	0.00	0.00	0.00	0.00	0.00	0.00	0.00	0.00	0.00	0.00	0.00
12 3111 6 027 01PMU 152 E 1 33602 15 2112000 2022 30101001 001	GASTO CORRIENTE	0.00	0.00	0.00	0.00	0.00	0.00	0.00	0.00	0.00	0.00	0.00	0.00	0.00	0.00	0.00	0.00
12 3111 6 027 01PMU 152 E 1 33602 15 2112000 2022 30101001 001 002	IMPRESIÓN, ENCUADERNACION, Y ENGRAPADOS	0.00	0.00	0.00	0.00	0.00	0.00	0.00	0.00	0.00	0.00	0.00	0.00	0.00	0.00	0.00	0.00
12 3111 6 027 01PMU 152 E 1 33602 16	16 - RECURSOS ESTATALES	0.00	0.00	0.00	0.00	0.00	0.00	0.00	0.00	0.00	0.00	0.00	0.00	0.00	0.00	0.00	0.00
12 3111 6 027 01PMU 152 E 1 33602 16 2112000	COMPRA DE BIENES Y SERVICIOS	0.00	0.00	0.00	0.00	0.00	0.00	0.00	0.00	0.00	0.00	0.00	0.00	0.00	0.00	0.00	0.00



H. AYUNTAMIENTO MUNICIPAL CONSTITUCIONAL
CUETZALAPA DEL PROGRESO, GRO.
TESORERIA MUNICIPAL
CONSOLIDADO
ESTADO ANALÍTICO DEL EJERCICIO DEL PRESUPUESTO DE EGRESOS
DEL 1 DE ENERO AL 30 DE JUNIO DEL 2022



CLAVE	CONCEPTO	PRESUPUESTO DE EGRESOS APROBADO	AMPLIACIONES / REDUCCIONES	PRESUPUESTO VIGENTE	COMPROMETIDO		PRESUPUESTO DISPONIBLE PARA COMPROMETER	DEVENGADO		COMPROMETIDO SIN DEVENGAR	DEVENGADO SIN EJERCER	EJERCIDO		PAGADO		CUENTAS POR PAGAR (DEUDA)
					CARGO	ABONO		CARGO	ABONO			CARGO	ABONO	CARGO	ABONO	
12 3111 4 M27 01PMU 152 E 1 3302 16 2112000 2622	EJERCICIO 2022	0.00	17,000.00	17,000.00	0.00	0.00	17,000.00	0.00	0.00	0.00	0.00	0.00	0.00	0.00	0.00	0.00
12 3111 4 M27 01PMU 152 E 1 3302 16 2112000 2622 30101001	SUBMINISTROS DE SERVICIOS GENERALES, BASICOS, PROFESIONALES, FINANCIEROS Y PUBLICITARIOS QUE AYUDAN AL DESARROLLO DE LA FUNCION PUBLICA Y ADMINISTRATIVA EN TODOS LOS RUBROS Y SECTORES MUNICIPALES	0.00	17,000.00	17,000.00	0.00	0.00	17,000.00	0.00	0.00	0.00	0.00	0.00	0.00	0.00	0.00	0.00
12 3111 4 M27 01PMU 152 E 1 3302 16 2112000 2622 30101001 005	FAJISM	0.00	17,000.00	17,000.00	0.00	0.00	17,000.00	0.00	0.00	0.00	0.00	0.00	0.00	0.00	0.00	0.00
12 3111 4 M27 01PMU 152 E 1 3302 16 2112000 2022 30101001 005 002	IMPRESION, ENCUADERNACION, Y ENCARJOLADOS	0.00	17,000.00	17,000.00	0.00	0.00	17,000.00	0.00	0.00	0.00	0.00	0.00	0.00	0.00	0.00	0.00
12 3111 4 M27 01PMU 152 E 1 37204	PASAJES TERRESTRES NACIONALES PARA SERVIDORES PUBLICOS DE MANDO EN EL DESEMPEÑO DE COMISIONES Y FUNCIONES OFICIALES	500.00	1,000.00	1,500.00	500.00	500.00	910.00	500.00	500.00	0.00	0.00	500.00	500.00	500.00	0.00	0.00
12 3111 4 M27 01PMU 152 E 1 37204 15	15 - RECURSOS FEDERALES	500.00	1,000.00	1,500.00	500.00	500.00	910.00	500.00	500.00	0.00	0.00	500.00	500.00	500.00	0.00	0.00
12 3111 4 M27 01PMU 152 E 1 37204 15 2112000	COMPRA DE BIENES Y SERVICIOS	500.00	1,000.00	1,500.00	500.00	500.00	910.00	500.00	500.00	0.00	0.00	500.00	500.00	500.00	0.00	0.00
12 3111 4 M27 01PMU 152 E 1 37204 15 2112000 2622	EJERCICIO 2022	500.00	1,000.00	1,500.00	500.00	500.00	910.00	500.00	500.00	0.00	0.00	500.00	500.00	500.00	0.00	0.00
12 3111 4 M27 01PMU 152 E 1 37204 15 2112000 2622 30101003	PAGO DE IMPUESTOS Y DERECHOS, ASI COMO COMISIONES BANCARIAS Y SEMAR EROGACIONES FINANCIERAS	500.00	1,000.00	1,500.00	500.00	500.00	910.00	500.00	500.00	0.00	0.00	500.00	500.00	500.00	0.00	0.00
12 3111 4 M27 01PMU 152 E 1 37204 15 2112000 2622 30101003 001	GASTO CORRIENTE	500.00	1,000.00	1,500.00	500.00	500.00	910.00	500.00	500.00	0.00	0.00	500.00	500.00	500.00	0.00	0.00
12 3111 4 M27 01PMU 152 E 1 37204 15 2112000 2622 30101003 001 001	PASAJES NACIONALES TERRESTRES	500.00	1,000.00	1,500.00	500.00	500.00	910.00	500.00	500.00	0.00	0.00	500.00	500.00	500.00	0.00	0.00
12 3111 4 M27 01PMU 152 E 1 30201	GASTOS DE ORDEN SOCIAL	143,000.00	35,000.00	183,000.00	80,297.20	60,297.20	122,702.80	80,297.20	60,297.20	0.00	0.00	80,297.20	80,297.20	80,297.20	0.00	0.00
12 3111 4 M27 01PMU 152 E 1 30201 11	11 - RECURSOS FISCALES	0.00	74,000.00	74,000.00	0.00	0.00	74,000.00	0.00	0.00	0.00	0.00	0.00	0.00	0.00	0.00	0.00
12 3111 4 M27 01PMU 152 E 1 30201 11 2112000	COMPRA DE BIENES Y SERVICIOS	0.00	74,000.00	74,000.00	0.00	0.00	74,000.00	0.00	0.00	0.00	0.00	0.00	0.00	0.00	0.00	0.00
12 3111 4 M27 01PMU 152 E 1 30201 11 2112000 2622	EJERCICIO 2022	0.00	74,000.00	74,000.00	0.00	0.00	74,000.00	0.00	0.00	0.00	0.00	0.00	0.00	0.00	0.00	0.00
12 3111 4 M27 01PMU 152 E 1 30201 11 2112000 2622 30101002	QUE EL HONORABLE CABILDO MUNICIPAL CUMPLA CON SUS FUNCIONES DENTRO Y FUERA DEL TERRITORIO MUNICIPAL Y CUMPLA CON LA FUNCION DE GESTORA DE PROGRAMAS Y PROYECTOS SOCIALES DE IMPACTO Y DESARROLLO.	0.00	74,000.00	74,000.00	0.00	0.00	74,000.00	0.00	0.00	0.00	0.00	0.00	0.00	0.00	0.00	0.00
12 3111 4 M27 01PMU 152 E 1 30201 11 2112000 2622 30101002 006	INGRESOS FISCALES	0.00	74,000.00	74,000.00	0.00	0.00	74,000.00	0.00	0.00	0.00	0.00	0.00	0.00	0.00	0.00	0.00
12 3111 4 M27 01PMU 152 E 1 30201 11 2112000 2022 30101002 006 001	DE ORDEN SOCIAL	0.00	74,000.00	74,000.00	0.00	0.00	74,000.00	0.00	0.00	0.00	0.00	0.00	0.00	0.00	0.00	0.00
12 3111 4 M27 01PMU 152 E 1 30201 15	15 - RECURSOS FEDERALES	143,000.00	40,000.00	75,400.00	60,297.20	60,297.20	10,102.80	60,297.20	60,297.20	0.00	0.00	60,297.20	60,297.20	60,297.20	0.00	0.00
12 3111 4 M27 01PMU 152 E 1 30201 15 2112000	COMPRA DE BIENES Y SERVICIOS	143,000.00	40,000.00	75,400.00	60,297.20	60,297.20	10,102.80	60,297.20	60,297.20	0.00	0.00	60,297.20	60,297.20	60,297.20	0.00	0.00
12 3111 4 M27 01PMU 152 E 1 30201 15 2112000 2622	EJERCICIO 2022	143,000.00	40,000.00	75,400.00	60,297.20	60,297.20	10,102.80	60,297.20	60,297.20	0.00	0.00	60,297.20	60,297.20	60,297.20	0.00	0.00
12 3111 4 M27 01PMU 152 E 1 30201 15 2112000 2622 30101002	QUE EL HONORABLE CABILDO MUNICIPAL CUMPLA CON SUS FUNCIONES DENTRO Y FUERA DEL TERRITORIO MUNICIPAL Y CUMPLA CON LA FUNCION DE GESTORA DE PROGRAMAS Y PROYECTOS SOCIALES DE IMPACTO Y DESARROLLO.	143,000.00	40,000.00	75,400.00	60,297.20	60,297.20	10,102.80	60,297.20	60,297.20	0.00	0.00	60,297.20	60,297.20	60,297.20	0.00	0.00
12 3111 4 M27 01PMU 152 E 1 30201 15 2112000 2622 30101002 001	GASTO CORRIENTE	143,000.00	40,000.00	75,400.00	60,297.20	60,297.20	10,102.80	60,297.20	60,297.20	0.00	0.00	60,297.20	60,297.20	60,297.20	0.00	0.00
12 3111 4 M27 01PMU 152 E 1 30201 15 2112000 2022 30101002 001 001	DE ORDEN SOCIAL	143,000.00	40,000.00	75,400.00	60,297.20	60,297.20	10,102.80	60,297.20	60,297.20	0.00	0.00	60,297.20	60,297.20	60,297.20	0.00	0.00
12 3111 4 M27 01PMU 152 E 1 30201 16	16 - RECURSOS ESTATALES	0.00	29,600.00	29,600.00	0.00	0.00	29,600.00	0.00	0.00	0.00	0.00	0.00	0.00	0.00	0.00	0.00
12 3111 4 M27 01PMU 152 E 1 30201 16 2112000	COMPRA DE BIENES Y SERVICIOS	0.00	29,600.00	29,600.00	0.00	0.00	29,600.00	0.00	0.00	0.00	0.00	0.00	0.00	0.00	0.00	0.00
12 3111 4 M27 01PMU 152 E 1 30201 16 2112000 2622	EJERCICIO 2022	0.00	29,600.00	29,600.00	0.00	0.00	29,600.00	0.00	0.00	0.00	0.00	0.00	0.00	0.00	0.00	0.00
12 3111 4 M27 01PMU 152 E 1 30201 16 2112000 2622 30101002	QUE EL HONORABLE CABILDO MUNICIPAL CUMPLA CON SUS FUNCIONES DENTRO Y FUERA DEL TERRITORIO MUNICIPAL Y CUMPLA CON LA FUNCION DE GESTORA DE PROGRAMAS Y PROYECTOS SOCIALES DE IMPACTO Y DESARROLLO.	0.00	29,600.00	29,600.00	0.00	0.00	29,600.00	0.00	0.00	0.00	0.00	0.00	0.00	0.00	0.00	0.00
12 3111 4 M27 01PMU 152 E 1 30201 16 2112000 2622 30101002 005	FAJISM	0.00	29,600.00	29,600.00	0.00	0.00	29,600.00	0.00	0.00	0.00	0.00	0.00	0.00	0.00	0.00	0.00
12 3111 4 M27 01PMU 152 E 1 30201 16 2112000 2022 30101002 005 001	DE ORDEN SOCIAL	0.00	29,600.00	29,600.00	0.00	0.00	29,600.00	0.00	0.00	0.00	0.00	0.00	0.00	0.00	0.00	0.00
12 3111 4 M27 01PMU 152 E 1 30501	GASTOS PARA ALIMENTACION DE SERVIDORES PUBLICOS DE MANDO.	24,000.00	25,000.35	49,000.35	29,916.65	29,916.65	18,083.70	29,916.65	29,916.65	0.00	0.00	29,916.65	29,916.65	29,916.65	0.00	0.00
12 3111 4 M27 01PMU 152 E 1 30501 11	11 - RECURSOS FISCALES	0.00	12,000.00	12,000.00	1,702.00	1,702.00	10,298.00	1,702.00	1,702.00	0.00	0.00	1,702.00	1,702.00	1,702.00	0.00	0.00
12 3111 4 M27 01PMU 152 E 1 30501 11 2112000	COMPRA DE BIENES Y SERVICIOS	0.00	12,000.00	12,000.00	1,702.00	1,702.00	10,298.00	1,702.00	1,702.00	0.00	0.00	1,702.00	1,702.00	1,702.00	0.00	0.00
12 3111 4 M27 01PMU 152 E 1 30501 11 2112000 2622	EJERCICIO 2022	0.00	12,000.00	12,000.00	1,702.00	1,702.00	10,298.00	1,702.00	1,702.00	0.00	0.00	1,702.00	1,702.00	1,702.00	0.00	0.00
12 3111 4 M27 01PMU 152 E 1 30501 11 2112000 2622 30101002	QUE EL HONORABLE CABILDO MUNICIPAL CUMPLA CON SUS FUNCIONES DENTRO Y FUERA DEL TERRITORIO	0.00	12,000.00	12,000.00	1,702.00	1,702.00	10,298.00	1,702.00	1,702.00	0.00	0.00	1,702.00	1,702.00	1,702.00	0.00	0.00



Handwritten signature/initials 'E'.

H. AYUNTAMIENTO MUNICIPAL CONSTITUCIONAL
CUETZALA DEL PROGRESO, GRO.
TESORERIA MUNICIPAL
CONSOLIDADO
ESTADO ANALITICO DEL EJERCICIO DEL PRESUPUESTO DE EGRESOS
DEL 1 DE ENERO AL 30 DE JUNIO DEL 2022

Handwritten signature/initials.



CLAVE	CONCEPTO	PRESUPUESTO DE EGRESOS APROBADO	AMPLIACIONES / REDUCCIONES	PRESUPUESTO VIGENTE	COMPROMETIDO		PRESUPUESTO DISPONIBLE PARA COMPROMETER	DEVENGADO		COMPROMETIDO SIN DEVENGAR	DEVENGADO SIN EJERCER	EJERCIDO		PAGADO		CUENTAS POR PAGAR (DEUDA)
					CARGO	ABONO		CARGO	ABONO			CARGO	ABONO	CARGO	ABONO	
12 31111 6 M27 01PMU 152 E 1 30501 11 2112000 2022 30101002 000	MUNICIPAL Y CUMPLA CON LA FUNCION DE GESTORA DE PROGRAMAS Y PROYECTOS SOCIALES DE IMPACTO Y DESARROLLO. INGRESOS FISCALES	0.00	12,900.00	12,900.00	1,702.00	1,702.00	10,200.00	1,702.00	1,702.00	0.00	0.00	1,702.00	1,702.00	1,702.00	0.00	0.00
12 31111 6 M27 01PMU 152 E 1 30501 11 2112000 2022 30101002 000 001	GASTOS DE REPRESENTACION	0.00	12,900.00	12,900.00	1,702.00	1,702.00	10,200.00	1,702.00	1,702.00	0.00	0.00	1,702.00	1,702.00	1,702.00	0.00	0.00
12 31111 6 M27 01PMU 152 E 1 30501 15	15 - RECURSOS FEDERALES	24,800.00	8,200.35	32,200.35	26,124.05	26,124.05	6,075.70	26,124.05	26,124.05	0.00	0.00	26,124.05	26,124.05	26,124.05	0.00	0.00
12 31111 6 M27 01PMU 152 E 1 30501 15 2112000	COMPRA DE BIENES Y SERVICIOS	24,800.00	8,200.35	32,200.35	26,124.05	26,124.05	6,075.70	26,124.05	26,124.05	0.00	0.00	26,124.05	26,124.05	26,124.05	0.00	0.00
12 31111 6 M27 01PMU 152 E 1 30501 15 2112000 2022	EJERCICIO 2022	24,800.00	8,200.35	32,200.35	26,124.05	26,124.05	6,075.70	26,124.05	26,124.05	0.00	0.00	26,124.05	26,124.05	26,124.05	0.00	0.00
12 31111 6 M27 01PMU 152 E 1 30501 15 2112000 2022 30101002	QUE EL HONORABLE CABILDO MUNICIPAL CUMPLA CON SUS FUNCIONES DENTRO Y FUERA DEL TERRITORIO MUNICIPAL Y CUMPLA CON LA FUNCION DE GESTORA DE PROGRAMAS Y PROYECTOS SOCIALES DE IMPACTO Y DESARROLLO.	24,800.00	8,200.35	32,200.35	26,124.05	26,124.05	6,075.70	26,124.05	26,124.05	0.00	0.00	26,124.05	26,124.05	26,124.05	0.00	0.00
12 31111 6 M27 01PMU 152 E 1 30501 15 2112000 2022 30101002 001	GASTO CORRIENTE	24,800.00	8,200.35	32,200.35	26,124.05	26,124.05	6,075.70	26,124.05	26,124.05	0.00	0.00	26,124.05	26,124.05	26,124.05	0.00	0.00
12 31111 6 M27 01PMU 152 E 1 30501 15 2112000 2022 30101002 001 001	GASTOS DE REPRESENTACION	24,800.00	8,200.35	32,200.35	26,124.05	26,124.05	6,075.70	26,124.05	26,124.05	0.00	0.00	26,124.05	26,124.05	26,124.05	0.00	0.00
12 31111 6 M27 01PMU 152 E 1 30501 16	16 - RECURSOS ESTATALES	0.00	4,000.00	4,000.00	0.00	0.00	4,000.00	0.00	0.00	0.00	0.00	0.00	0.00	0.00	0.00	0.00
12 31111 6 M27 01PMU 152 E 1 30501 16 2112000	COMPRA DE BIENES Y SERVICIOS	0.00	4,000.00	4,000.00	0.00	0.00	4,000.00	0.00	0.00	0.00	0.00	0.00	0.00	0.00	0.00	0.00
12 31111 6 M27 01PMU 152 E 1 30501 16 2112000 2022	EJERCICIO 2022	0.00	4,000.00	4,000.00	0.00	0.00	4,000.00	0.00	0.00	0.00	0.00	0.00	0.00	0.00	0.00	0.00
12 31111 6 M27 01PMU 152 E 1 30501 16 2112000 2022 30101002	QUE EL HONORABLE CABILDO MUNICIPAL CUMPLA CON SUS FUNCIONES DENTRO Y FUERA DEL TERRITORIO MUNICIPAL Y CUMPLA CON LA FUNCION DE GESTORA DE PROGRAMAS Y PROYECTOS SOCIALES DE IMPACTO Y DESARROLLO.	0.00	4,000.00	4,000.00	0.00	0.00	4,000.00	0.00	0.00	0.00	0.00	0.00	0.00	0.00	0.00	0.00
12 31111 6 M27 01PMU 152 E 1 30501 16 2112000 2022 30101002 005	FAEBM	0.00	4,000.00	4,000.00	0.00	0.00	4,000.00	0.00	0.00	0.00	0.00	0.00	0.00	0.00	0.00	0.00
12 31111 6 M27 01PMU 152 E 1 30501 16 2112000 2022 30101002 005 001	GASTOS DE REPRESENTACION	0.00	4,000.00	4,000.00	0.00	0.00	4,000.00	0.00	0.00	0.00	0.00	0.00	0.00	0.00	0.00	0.00
12 31111 6 M27 01PMU 152 E 1 30502	OTROS IMPUESTOS Y DERECHOS	20,000.00	1,000.00	21,000.00	2,167.00	2,167.00	18,833.00	2,167.00	2,167.00	0.00	0.00	2,167.00	2,167.00	2,167.00	0.00	0.00
12 31111 6 M27 01PMU 152 E 1 30502 11	11 - RECURSOS FISCALES	0.00	1,000.00	1,000.00	711.00	711.00	289.00	711.00	711.00	0.00	0.00	711.00	711.00	711.00	0.00	0.00
12 31111 6 M27 01PMU 152 E 1 30502 11 2112000	COMPRA DE BIENES Y SERVICIOS	0.00	1,000.00	1,000.00	711.00	711.00	289.00	711.00	711.00	0.00	0.00	711.00	711.00	711.00	0.00	0.00
12 31111 6 M27 01PMU 152 E 1 30502 11 2112000 2022	EJERCICIO 2022	0.00	1,000.00	1,000.00	711.00	711.00	289.00	711.00	711.00	0.00	0.00	711.00	711.00	711.00	0.00	0.00
12 31111 6 M27 01PMU 152 E 1 30502 11 2112000 2022 30101003	PAGO DE IMPUESTOS Y DERECHOS, ASI COMO COMISIONES BANCARIAS Y DEMAS ERROGACIONES FINANCIERAS	0.00	1,000.00	1,000.00	711.00	711.00	289.00	711.00	711.00	0.00	0.00	711.00	711.00	711.00	0.00	0.00
12 31111 6 M27 01PMU 152 E 1 30502 11 2112000 2022 30101003 000	INGRESOS FISCALES	0.00	1,000.00	1,000.00	711.00	711.00	289.00	711.00	711.00	0.00	0.00	711.00	711.00	711.00	0.00	0.00
12 31111 6 M27 01PMU 152 E 1 30202 11 2112000 2022 30101003 000 004	PEAJE	0.00	1,000.00	1,000.00	711.00	711.00	289.00	711.00	711.00	0.00	0.00	711.00	711.00	711.00	0.00	0.00
12 31111 6 M27 01PMU 152 E 1 30502 15	15 - RECURSOS FEDERALES	20,000.00	0.00	20,000.00	1,456.00	1,456.00	18,544.00	1,456.00	1,456.00	0.00	0.00	1,456.00	1,456.00	1,456.00	0.00	0.00
12 31111 6 M27 01PMU 152 E 1 30502 15 2112000	COMPRA DE BIENES Y SERVICIOS	20,000.00	0.00	20,000.00	1,456.00	1,456.00	18,544.00	1,456.00	1,456.00	0.00	0.00	1,456.00	1,456.00	1,456.00	0.00	0.00
12 31111 6 M27 01PMU 152 E 1 30502 15 2112000 2022	EJERCICIO 2022	20,000.00	0.00	20,000.00	1,456.00	1,456.00	18,544.00	1,456.00	1,456.00	0.00	0.00	1,456.00	1,456.00	1,456.00	0.00	0.00
12 31111 6 M27 01PMU 152 E 1 30502 15 2112000 2022 30101003	PAGO DE IMPUESTOS Y DERECHOS, ASI COMO COMISIONES BANCARIAS Y DEMAS ERROGACIONES FINANCIERAS	20,000.00	0.00	20,000.00	1,456.00	1,456.00	18,544.00	1,456.00	1,456.00	0.00	0.00	1,456.00	1,456.00	1,456.00	0.00	0.00
12 31111 6 M27 01PMU 152 E 1 30502 15 2112000 2022 30101003 001	GASTO CORRIENTE	20,000.00	0.00	20,000.00	1,456.00	1,456.00	18,544.00	1,456.00	1,456.00	0.00	0.00	1,456.00	1,456.00	1,456.00	0.00	0.00
12 31111 6 M27 01PMU 152 E 1 30202 15 2112000 2022 30101003 001 004	PEAJE	20,000.00	0.00	20,000.00	1,456.00	1,456.00	18,544.00	1,456.00	1,456.00	0.00	0.00	1,456.00	1,456.00	1,456.00	0.00	0.00
12 31111 6 M27 01PMU 232	PRESTACION DE SERVICIOS DE SALUD A LA PERSONA	2,000.00	2,000.00	4,000.00	2,744.00	2,744.00	1,256.00	2,744.00	2,744.00	0.00	0.00	2,744.00	2,744.00	2,744.00	0.00	0.00
12 31111 6 M27 01PMU 232 E	PRESTACION DE SERVICIOS PUBLICOS	2,000.00	2,000.00	4,000.00	2,744.00	2,744.00	1,256.00	2,744.00	2,744.00	0.00	0.00	2,744.00	2,744.00	2,744.00	0.00	0.00
12 31111 6 M27 01PMU 232 E 1	GASTO CORRIENTE	2,000.00	2,000.00	4,000.00	2,744.00	2,744.00	1,256.00	2,744.00	2,744.00	0.00	0.00	2,744.00	2,744.00	2,744.00	0.00	0.00
12 31111 6 M27 01PMU 232 E 1 25301	MEDICINAS Y PRODUCTOS FARMACEUTICOS	1,000.00	2,000.00	3,000.00	2,744.00	2,744.00	256.00	2,744.00	2,744.00	0.00	0.00	2,744.00	2,744.00	2,744.00	0.00	0.00
12 31111 6 M27 01PMU 232 E 1 25301 15	15 - RECURSOS FEDERALES	1,000.00	2,000.00	3,000.00	2,744.00	2,744.00	256.00	2,744.00	2,744.00	0.00	0.00	2,744.00	2,744.00	2,744.00	0.00	0.00
12 31111 6 M27 01PMU 232 E 1 25301 15 2112000	COMPRA DE BIENES Y SERVICIOS	1,000.00	2,000.00	3,000.00	2,744.00	2,744.00	256.00	2,744.00	2,744.00	0.00	0.00	2,744.00	2,744.00	2,744.00	0.00	0.00
12 31111 6 M27 01PMU 232 E 1 25301 15 2112000 2022	EJERCICIO 2022	1,000.00	2,000.00	3,000.00	2,744.00	2,744.00	256.00	2,744.00	2,744.00	0.00	0.00	2,744.00	2,744.00	2,744.00	0.00	0.00
12 31111 6 M27 01PMU 232 E 1 25301 15 2112000 2022 20101001	SUMINISTRAR DE MATERIALES DIVERSOS Y EQUIPO ADMINISTRATIVO Y DE PROTECCION AL PERSONAL DEL ENTE PUBLICO MUNICIPAL PARA EL DESARROLLO DE SUS FUNCIONES Y MEJORAR EL SERVICIO PUBLICO.	1,000.00	2,000.00	3,000.00	2,744.00	2,744.00	256.00	2,744.00	2,744.00	0.00	0.00	2,744.00	2,744.00	2,744.00	0.00	0.00
12 31111 6 M27 01PMU 232 E 1 25301 15 2112000 2022 20101001 001	GASTO CORRIENTE	1,000.00	2,000.00	3,000.00	2,744.00	2,744.00	256.00	2,744.00	2,744.00	0.00	0.00	2,744.00	2,744.00	2,744.00	0.00	0.00
12 31111 6 M27 01PMU 232 E 1 25301 15 2112000 2022 20101001 001 001	MEDICINAS Y PRODUCTOS FARMACEUTICOS	1,000.00	2,000.00	3,000.00	2,744.00	2,744.00	256.00	2,744.00	2,744.00	0.00	0.00	2,744.00	2,744.00	2,744.00	0.00	0.00



E.

d

H. AYUNTAMIENTO MUNICIPAL CONSTITUCIONAL
CUETZALA DEL PROGRESO, GRO.
TESORERIA MUNICIPAL
CONSOLIDADO
ESTADO ANALÍTICO DEL EJERCICIO DEL PRESUPUESTO DE EGRESOS
DEL 1 DE ENERO AL 30 DE JUNIO DEL 2022

A



CLAVE	CONCEPTO	PRESUPUESTO DE EGRESOS APROBADO	AMPLIACIONES / REDUCCIONES	PRESUPUESTO VIGENTE	COMPROMETIDO		PRESUPUESTO DISPONIBLE PARA COMPROMETER	DEVENGADO		COMPROMETIDO SIN DEVENGAR	DEVENGADO SIN EJERCER	EJERCIDO		PAGADO		CUENTAS POR PAGAR (DEUSA)
					CARGO	ABONO		CARGO	ABONO			CARGO	ABONO	CARGO	ABONO	
12 3111 6 M27 01PMU 232 E 1 25401	MATERIALES, ACCESORIOS Y SUMINISTROS MEDICOS	1,000.00	0.00	1,000.00	0.00	0.00	1,000.00	0.00	0.00	0.00	0.00	0.00	0.00	0.00	0.00	0.00
12 3111 6 M27 01PMU 232 E 1 25401 15	15 - RECURSOS FEDERALES	1,000.00	0.00	1,000.00	0.00	0.00	1,000.00	0.00	0.00	0.00	0.00	0.00	0.00	0.00	0.00	0.00
12 3111 6 M27 01PMU 232 E 1 25401 15 2112000	COMPRA DE BIENES Y SERVICIOS	1,000.00	0.00	1,000.00	0.00	0.00	1,000.00	0.00	0.00	0.00	0.00	0.00	0.00	0.00	0.00	0.00
12 3111 6 M27 01PMU 232 E 1 25401 15 2112000 2022	EJERCICIO 2022	1,000.00	0.00	1,000.00	0.00	0.00	1,000.00	0.00	0.00	0.00	0.00	0.00	0.00	0.00	0.00	0.00
12 3111 6 M27 01PMU 232 E 1 25401 15 2112000 2022 20101001	SUMINISTRAR DE MATERIALES DIVERSOS Y EQUIPO ADMINISTRATIVO Y DE PROTECCION AL PERSONAL DEL ENTE PUBLICO MUNICIPAL PARA EL DESARROLLO DE SUS FUNCIONES Y MEJORAR EL SERVICIO PUBLICO	1,000.00	0.00	1,000.00	0.00	0.00	1,000.00	0.00	0.00	0.00	0.00	0.00	0.00	0.00	0.00	0.00
12 3111 6 M27 01PMU 232 E 1 25401 15 2112000 2022 20101001 801	GASTO CORRENTE	1,000.00	0.00	1,000.00	0.00	0.00	1,000.00	0.00	0.00	0.00	0.00	0.00	0.00	0.00	0.00	0.00
12 3111 6 M27 01PMU 232 E 1 25401 15 2112000 2022 20101001 001 001	MATERIALES, ACCESORIOS Y SUMINISTROS MEDICOS	1,000.00	0.00	1,000.00	0.00	0.00	1,000.00	0.00	0.00	0.00	0.00	0.00	0.00	0.00	0.00	0.00
12 3111 6 M27 01PMU 256	OTROS SERVICIOS EDUCATIVOS Y ACTIVIDADES INHERENTES	228,000.00	154,000.00	370,000.00	201,700.00	201,700.00	163,300.00	201,700.00	201,700.00	0.00	0.00	201,700.00	201,700.00	201,700.00	0.00	0.00
12 3111 6 M27 01PMU 256 E	PRESTACION DE SERVICIOS PUBLICOS	228,000.00	154,000.00	370,000.00	201,700.00	201,700.00	163,300.00	201,700.00	201,700.00	0.00	0.00	201,700.00	201,700.00	201,700.00	0.00	0.00
12 3111 6 M27 01PMU 256 E 1	GASTO CORRENTE	228,000.00	154,000.00	370,000.00	201,700.00	201,700.00	163,300.00	201,700.00	201,700.00	0.00	0.00	201,700.00	201,700.00	201,700.00	0.00	0.00
12 3111 6 M27 01PMU 256 E 1 44300	AYUDAS SOCIALES A INSTITUCIONES DE ENSEÑANZA	228,000.00	154,000.00	370,000.00	201,700.00	201,700.00	163,300.00	201,700.00	201,700.00	0.00	0.00	201,700.00	201,700.00	201,700.00	0.00	0.00
12 3111 6 M27 01PMU 256 E 1 44300 11	11 - RECURSOS FISCALES	0.00	110,000.00	110,000.00	0.00	0.00	110,000.00	0.00	0.00	0.00	0.00	0.00	0.00	0.00	0.00	0.00
12 3111 6 M27 01PMU 256 E 1 44300 11 2151300	AYUDA A INSTITUCIONES	0.00	110,000.00	110,000.00	0.00	0.00	110,000.00	0.00	0.00	0.00	0.00	0.00	0.00	0.00	0.00	0.00
12 3111 6 M27 01PMU 256 E 1 44300 11 2151300 2022	EJERCICIO 2022	0.00	110,000.00	110,000.00	0.00	0.00	110,000.00	0.00	0.00	0.00	0.00	0.00	0.00	0.00	0.00	0.00
12 3111 6 M27 01PMU 256 E 1 44300 11 2151300 2022 40101001	ENTREGA DE APOYOS ECONOMICOS Y EN ESPECIE	0.00	110,000.00	110,000.00	0.00	0.00	110,000.00	0.00	0.00	0.00	0.00	0.00	0.00	0.00	0.00	0.00
12 3111 6 M27 01PMU 256 E 1 44300 11 2151300 2022 40101001 800	INGRESOS FISCALES	0.00	110,000.00	110,000.00	0.00	0.00	110,000.00	0.00	0.00	0.00	0.00	0.00	0.00	0.00	0.00	0.00
12 3111 6 M27 01PMU 256 E 1 44300 11 2151300 2022 40101001 000 001	AYUDAS SOCIALES A INSTITUCIONES DE ENSEÑANZA	0.00	110,000.00	110,000.00	0.00	0.00	110,000.00	0.00	0.00	0.00	0.00	0.00	0.00	0.00	0.00	0.00
12 3111 6 M27 01PMU 256 E 1 44300 15	15 - RECURSOS FEDERALES	228,000.00	-4,000.00	224,000.00	201,700.00	201,700.00	14,300.00	201,700.00	201,700.00	0.00	0.00	201,700.00	201,700.00	201,700.00	0.00	0.00
12 3111 6 M27 01PMU 256 E 1 44300 15 2151300	AYUDA A INSTITUCIONES	228,000.00	-4,000.00	224,000.00	201,700.00	201,700.00	14,300.00	201,700.00	201,700.00	0.00	0.00	201,700.00	201,700.00	201,700.00	0.00	0.00
12 3111 6 M27 01PMU 256 E 1 44300 15 2151300 2022	EJERCICIO 2022	228,000.00	-4,000.00	224,000.00	201,700.00	201,700.00	14,300.00	201,700.00	201,700.00	0.00	0.00	201,700.00	201,700.00	201,700.00	0.00	0.00
12 3111 6 M27 01PMU 256 E 1 44300 15 2151300 2022 40101001	ENTREGA DE APOYOS ECONOMICOS Y EN ESPECIE	228,000.00	-4,000.00	224,000.00	201,700.00	201,700.00	14,300.00	201,700.00	201,700.00	0.00	0.00	201,700.00	201,700.00	201,700.00	0.00	0.00
12 3111 6 M27 01PMU 256 E 1 44300 15 2151300 2022 40101001 801	GASTO CORRENTE	228,000.00	-4,000.00	224,000.00	201,700.00	201,700.00	14,300.00	201,700.00	201,700.00	0.00	0.00	201,700.00	201,700.00	201,700.00	0.00	0.00
12 3111 6 M27 01PMU 256 E 1 44300 15 2151300 2022 40101001 001 001	AYUDAS SOCIALES A INSTITUCIONES DE ENSEÑANZA	228,000.00	-4,000.00	224,000.00	201,700.00	201,700.00	14,300.00	201,700.00	201,700.00	0.00	0.00	201,700.00	201,700.00	201,700.00	0.00	0.00
12 3111 6 M27 01PMU 256 E 1 44300 16	16 - RECURSOS ESTATALES	0.00	44,000.00	44,000.00	0.00	0.00	44,000.00	0.00	0.00	0.00	0.00	0.00	0.00	0.00	0.00	0.00
12 3111 6 M27 01PMU 256 E 1 44300 16 2151300	AYUDA A INSTITUCIONES	0.00	44,000.00	44,000.00	0.00	0.00	44,000.00	0.00	0.00	0.00	0.00	0.00	0.00	0.00	0.00	0.00
12 3111 6 M27 01PMU 256 E 1 44300 16 2151300 2022	EJERCICIO 2022	0.00	44,000.00	44,000.00	0.00	0.00	44,000.00	0.00	0.00	0.00	0.00	0.00	0.00	0.00	0.00	0.00
12 3111 6 M27 01PMU 256 E 1 44300 16 2151300 2022 40101001	ENTREGA DE APOYOS ECONOMICOS Y EN ESPECIE	0.00	44,000.00	44,000.00	0.00	0.00	44,000.00	0.00	0.00	0.00	0.00	0.00	0.00	0.00	0.00	0.00
12 3111 6 M27 01PMU 256 E 1 44300 16 2151300 2022 40101001 800	FAZISAM	0.00	44,000.00	44,000.00	0.00	0.00	44,000.00	0.00	0.00	0.00	0.00	0.00	0.00	0.00	0.00	0.00
12 3111 6 M27 01PMU 256 E 1 44300 16 2151300 2022 40101001 000 001	AYUDAS SOCIALES A INSTITUCIONES DE ENSEÑANZA	0.00	44,000.00	44,000.00	0.00	0.00	44,000.00	0.00	0.00	0.00	0.00	0.00	0.00	0.00	0.00	0.00
12 3111 6 M27 01PMU 260	OTROS GRUPOS VULNERABLES	0.00	401,430.33	401,430.33	36,075.00	36,075.00	34,543.33	36,075.00	36,075.00	0.00	0.00	36,075.00	36,075.00	36,075.00	0.00	0.00
12 3111 6 M27 01PMU 260 E	PRESTACION DE SERVICIOS PUBLICOS	0.00	401,430.33	401,430.33	36,075.00	36,075.00	34,543.33	36,075.00	36,075.00	0.00	0.00	36,075.00	36,075.00	36,075.00	0.00	0.00
12 3111 6 M27 01PMU 260 E 1	GASTO CORRENTE	0.00	401,430.33	401,430.33	36,075.00	36,075.00	34,543.33	36,075.00	36,075.00	0.00	0.00	36,075.00	36,075.00	36,075.00	0.00	0.00
12 3111 6 M27 01PMU 260 E 1 44101	GASTOS RELACIONADOS CON ACTIVIDADES CULTURALES, DEPORTIVAS Y DE AYUDA EXTRAORDINARIA	0.00	401,430.33	401,430.33	36,075.00	36,075.00	34,543.33	36,075.00	36,075.00	0.00	0.00	36,075.00	36,075.00	36,075.00	0.00	0.00
12 3111 6 M27 01PMU 260 E 1 44101 11	11 - RECURSOS FISCALES	0.00	97,353.62	97,353.62	0.00	0.00	97,353.62	0.00	0.00	0.00	0.00	0.00	0.00	0.00	0.00	0.00
12 3111 6 M27 01PMU 260 E 1 44101 11 2151100	AYUDA A PERSONAS	0.00	97,353.62	97,353.62	0.00	0.00	97,353.62	0.00	0.00	0.00	0.00	0.00	0.00	0.00	0.00	0.00
12 3111 6 M27 01PMU 260 E 1 44101 11 2151100 2022	EJERCICIO 2022	0.00	97,353.62	97,353.62	0.00	0.00	97,353.62	0.00	0.00	0.00	0.00	0.00	0.00	0.00	0.00	0.00
12 3111 6 M27 01PMU 260 E 1 44101 11 2151100 2022 40101001	ENTREGA DE APOYOS ECONOMICOS Y EN ESPECIE	0.00	97,353.62	97,353.62	0.00	0.00	97,353.62	0.00	0.00	0.00	0.00	0.00	0.00	0.00	0.00	0.00
12 3111 6 M27 01PMU 260 E 1 44101 11 2151100 2022 40101001 800	INGRESOS FISCALES	0.00	97,353.62	97,353.62	0.00	0.00	97,353.62	0.00	0.00	0.00	0.00	0.00	0.00	0.00	0.00	0.00
12 3111 6 M27 01PMU 260 E 1 44101 11 2151100 2022 40101001 000 000	EVENTOS CULTURALES Y DEPORTIVOS	0.00	30,000.00	30,000.00	0.00	0.00	30,000.00	0.00	0.00	0.00	0.00	0.00	0.00	0.00	0.00	0.00
12 3111 6 M27 01PMU 260 E 1 44101 11 2151100 2022 40101001 000 001	OTROS GRUPOS VULNERABLES	0.00	97,353.62	97,353.62	0.00	0.00	97,353.62	0.00	0.00	0.00	0.00	0.00	0.00	0.00	0.00	0.00
12 3111 6 M27 01PMU 260 E 1 44101 15	15 - RECURSOS FEDERALES	0.00	170,000.00	170,000.00	36,075.00	36,075.00	133,125.00	36,075.00	36,075.00	0.00	0.00	36,075.00	36,075.00	36,075.00	0.00	0.00
12 3111 6 M27 01PMU 260 E 1 44101 15 2151100	AYUDA A PERSONAS	0.00	170,000.00	170,000.00	36,075.00	36,075.00	133,125.00	36,075.00	36,075.00	0.00	0.00	36,075.00	36,075.00	36,075.00	0.00	0.00



H. AYUNTAMIENTO MUNICIPAL CONSTITUCIONAL
CUETZALA DEL PROGRESO, GRO.
TESORERIA MUNICIPAL
CONSOLIDADO
ESTADO ANALITICO DEL EJERCICIO DEL PRESUPUESTO DE EGRESOS
DEL 1 DE ENERO AL 30 DE JUNIO DEL 2022



CLAVE	CONCEPTO	PRESUPUESTO DE EGRESOS APROBADO	AMPLIACIONES / REDUCCIONES	PRESUPUESTO VIENTE	COMPROMETIDO		PRESUPUESTO DISPONIBLE PARA COMPROMETER	DEVENGADO		COMPROMETIDO SIN DEVENGAR	DEVENGADO SIN EJERCER	EJERCIDO		PAGADO		CUENTAS POR PAGAR (DEUDA)
					CARGO	ABONO		CARGO	ABONO			CARGO	ABONO	CARGO	ABONO	
12 31111 6 M27 01PMU 268 E 1 44101 15 2151100 2622	EJERCICIO 2022	0.00	170,000.00	170,000.00	36,875.00	36,875.00	133,125.00	36,875.00	36,875.00	0.00	0.00	36,875.00	36,875.00	36,875.00	0.00	0.00
12 31111 6 M27 01PMU 268 E 1 44101 15 2151100 2622 40101001	ENTREGA DE APOYOS ECONOMICOS Y EN ESPECE	0.00	170,000.00	170,000.00	36,875.00	36,875.00	133,125.00	36,875.00	36,875.00	0.00	0.00	36,875.00	36,875.00	36,875.00	0.00	0.00
12 31111 6 M27 01PMU 268 E 1 44101 15 2151100 2622 40101001 001	GASTO CORRIENTE	0.00	170,000.00	170,000.00	36,875.00	36,875.00	133,125.00	36,875.00	36,875.00	0.00	0.00	36,875.00	36,875.00	36,875.00	0.00	0.00
12 31111 6 M27 01PMU 268 E 1 44101 15 2151100 2622 40101001 001 003	ENFERMEDAD E INCAPACIDAD	0.00	50,000.00	50,000.00	18,000.00	18,000.00	32,000.00	18,000.00	18,000.00	0.00	0.00	18,000.00	18,000.00	18,000.00	0.00	0.00
12 31111 6 M27 01PMU 268 E 1 44101 15 2151100 2622 40101001 001 004	VLUDEZ Y ORFANDAD	0.00	50,000.00	50,000.00	4,000.00	4,000.00	46,000.00	4,000.00	4,000.00	0.00	0.00	4,000.00	4,000.00	4,000.00	0.00	0.00
12 31111 6 M27 01PMU 268 E 1 44101 15 2151100 2622 40101001 001 007	OTROS GRUPOS VULNERABLES	0.00	70,000.00	70,000.00	14,875.00	14,875.00	55,125.00	14,875.00	14,875.00	0.00	0.00	14,875.00	14,875.00	14,875.00	0.00	0.00
12 31111 6 M27 01PMU 268 E 1 44101 16	16 - RECURSOS ESTATALES	0.00	134,004.71	134,004.71	0.00	0.00	134,004.71	0.00	0.00	0.00	0.00	0.00	0.00	0.00	0.00	0.00
12 31111 6 M27 01PMU 268 E 1 44101 16 2151100	AYUDA A PERSONAS	0.00	134,004.71	134,004.71	0.00	0.00	134,004.71	0.00	0.00	0.00	0.00	0.00	0.00	0.00	0.00	0.00
12 31111 6 M27 01PMU 268 E 1 44101 16 2151100 2622	EJERCICIO 2022	0.00	134,004.71	134,004.71	0.00	0.00	134,004.71	0.00	0.00	0.00	0.00	0.00	0.00	0.00	0.00	0.00
12 31111 6 M27 01PMU 268 E 1 44101 16 2151100 2622 40101001	ENTREGA DE APOYOS ECONOMICOS Y EN ESPECE	0.00	134,004.71	134,004.71	0.00	0.00	134,004.71	0.00	0.00	0.00	0.00	0.00	0.00	0.00	0.00	0.00
12 31111 6 M27 01PMU 268 E 1 44101 16 2151100 2622 40101001 005	FIEBIM	0.00	134,004.71	134,004.71	0.00	0.00	134,004.71	0.00	0.00	0.00	0.00	0.00	0.00	0.00	0.00	0.00
12 31111 6 M27 01PMU 268 E 1 44101 16 2151100 2622 40101001 005 000	EVENTOS CULTURALES Y DEPORTIVOS	0.00	34,004.71	34,004.71	0.00	0.00	34,004.71	0.00	0.00	0.00	0.00	0.00	0.00	0.00	0.00	0.00
12 31111 6 M27 01PMU 268 E 1 44101 16 2151100 2622 40101001 005 007	OTROS GRUPOS VULNERABLES	0.00	100,000.00	100,000.00	0.00	0.00	100,000.00	0.00	0.00	0.00	0.00	0.00	0.00	0.00	0.00	0.00
12 31111 6 M27 02SMN	INDICATIVA	961,204.00	-216,002.46	745,201.54	247,121.21	247,121.21	498,080.33	247,121.21	247,121.21	0.00	0.00	247,121.21	247,121.21	247,121.21	0.00	0.00
12 31111 6 M27 02SMN 133	PRESERVACION Y CUIDADO DEL PATRIMONIO PUBLICO	30,000.00	3,917.54	30,917.54	30,916.54	30,916.54	1.00	30,916.54	30,916.54	0.00	0.00	30,916.54	30,916.54	30,916.54	0.00	0.00
12 31111 6 M27 02SMN 133 E	PRESTACION DE SERVICIOS PUBLICOS	30,000.00	3,917.54	30,917.54	30,916.54	30,916.54	1.00	30,916.54	30,916.54	0.00	0.00	30,916.54	30,916.54	30,916.54	0.00	0.00
12 31111 6 M27 02SMN 133 E 1	GASTO CORRIENTE	30,000.00	3,917.54	30,917.54	30,916.54	30,916.54	1.00	30,916.54	30,916.54	0.00	0.00	30,916.54	30,916.54	30,916.54	0.00	0.00
12 31111 6 M27 02SMN 133 E 1 30501	MANTENIMIENTO Y CONSERVACION DE VEHICULOS TERRESTRES, AERIOS, MARITIMOS, LA CUSTRES Y FLUVIALES	30,000.00	3,917.54	30,917.54	30,916.54	30,916.54	1.00	30,916.54	30,916.54	0.00	0.00	30,916.54	30,916.54	30,916.54	0.00	0.00
12 31111 6 M27 02SMN 133 E 1 30501 15	15 - RECURSOS FEDERALES	30,000.00	3,917.54	30,917.54	30,916.54	30,916.54	1.00	30,916.54	30,916.54	0.00	0.00	30,916.54	30,916.54	30,916.54	0.00	0.00
12 31111 6 M27 02SMN 133 E 1 30501 15 2112000	COMPRA DE BIENES Y SERVICIOS	30,000.00	3,917.54	30,917.54	30,916.54	30,916.54	1.00	30,916.54	30,916.54	0.00	0.00	30,916.54	30,916.54	30,916.54	0.00	0.00
12 31111 6 M27 02SMN 133 E 1 30501 15 2112000 2622	EJERCICIO 2022	30,000.00	3,917.54	30,917.54	30,916.54	30,916.54	1.00	30,916.54	30,916.54	0.00	0.00	30,916.54	30,916.54	30,916.54	0.00	0.00
12 31111 6 M27 02SMN 133 E 1 30501 15 2112000 2622 20101002	PROGRAMA DE MANTENIMIENTO Y REPARACION DE BIENES MUEBLES E INMUEBLES DESTINADOS A LA PRESTACION DE SERVICIOS PUBLICOS, ASI COMO ARRENDAMIENTOS	30,000.00	3,917.54	30,917.54	30,916.54	30,916.54	1.00	30,916.54	30,916.54	0.00	0.00	30,916.54	30,916.54	30,916.54	0.00	0.00
12 31111 6 M27 02SMN 133 E 1 30501 15 2112000 2622 20101002 001	GASTO CORRIENTE	30,000.00	3,917.54	30,917.54	30,916.54	30,916.54	1.00	30,916.54	30,916.54	0.00	0.00	30,916.54	30,916.54	30,916.54	0.00	0.00
12 31111 6 M27 02SMN 133 E 1 30501 15 2112000 2622 20101002 001 001	REPARACION Y MANTENIMIENTO DE EQUIPO DE TRANSPORTE	30,000.00	3,917.54	30,917.54	30,916.54	30,916.54	1.00	30,916.54	30,916.54	0.00	0.00	30,916.54	30,916.54	30,916.54	0.00	0.00
12 31111 6 M27 02SMN 152	ASUNTOS HACENDARIOS	925,204.00	-220,000.00	705,204.00	200,204.67	200,204.67	497,000.13	200,204.67	200,204.67	0.00	0.00	200,204.67	200,204.67	200,204.67	0.00	0.00
12 31111 6 M27 02SMN 152 E	PRESTACION DE SERVICIOS PUBLICOS	925,204.00	-220,000.00	705,204.00	200,204.67	200,204.67	497,000.13	200,204.67	200,204.67	0.00	0.00	200,204.67	200,204.67	200,204.67	0.00	0.00
12 31111 6 M27 02SMN 152 E 1	GASTO CORRIENTE	925,204.00	-220,000.00	705,204.00	200,204.67	200,204.67	497,000.13	200,204.67	200,204.67	0.00	0.00	200,204.67	200,204.67	200,204.67	0.00	0.00
12 31111 6 M27 02SMN 152 E 1 11301	SUELDOS BASE	276,000.00	0.00	276,000.00	130,000.00	130,000.00	146,000.00	130,000.00	130,000.00	0.00	0.00	130,000.00	130,000.00	130,000.00	0.00	0.00
12 31111 6 M27 02SMN 152 E 1 11301 15	15 - RECURSOS FEDERALES	276,000.00	0.00	276,000.00	130,000.00	130,000.00	146,000.00	130,000.00	130,000.00	0.00	0.00	130,000.00	130,000.00	130,000.00	0.00	0.00
12 31111 6 M27 02SMN 152 E 1 11301 15 2111100	SUELDOS Y SALARIOS	276,000.00	0.00	276,000.00	130,000.00	130,000.00	146,000.00	130,000.00	130,000.00	0.00	0.00	130,000.00	130,000.00	130,000.00	0.00	0.00
12 31111 6 M27 02SMN 152 E 1 11301 15 2111100 2622	EJERCICIO 2022	276,000.00	0.00	276,000.00	130,000.00	130,000.00	146,000.00	130,000.00	130,000.00	0.00	0.00	130,000.00	130,000.00	130,000.00	0.00	0.00
12 31111 6 M27 02SMN 152 E 1 11301 15 2111100 2622 10101001	REMUNERACION AL SERVIDO LABORAL CONFORME A LAS PRESTACIONES DE LEY Y EL PAGO DE SUELDOS Y SALARIOS	276,000.00	0.00	276,000.00	130,000.00	130,000.00	146,000.00	130,000.00	130,000.00	0.00	0.00	130,000.00	130,000.00	130,000.00	0.00	0.00
12 31111 6 M27 02SMN 152 E 1 11301 15 2111100 2622 10101001 001	GASTO CORRIENTE	276,000.00	0.00	276,000.00	130,000.00	130,000.00	146,000.00	130,000.00	130,000.00	0.00	0.00	130,000.00	130,000.00	130,000.00	0.00	0.00
12 31111 6 M27 02SMN 152 E 1 11301 15 2111100 2622 10101001 001 001	SUELDO BASE AL PERSONAL DE CONFIANZA	276,000.00	0.00	276,000.00	130,000.00	130,000.00	146,000.00	130,000.00	130,000.00	0.00	0.00	130,000.00	130,000.00	130,000.00	0.00	0.00
12 31111 6 M27 02SMN 152 E 1 13201	PRIMAS DE VACACIONES Y DOMINICAL	5,750.00	0.00	5,750.00	0.00	0.00	5,750.00	0.00	0.00	0.00	0.00	0.00	0.00	0.00	0.00	0.00
12 31111 6 M27 02SMN 152 E 1 13201 15	15 - RECURSOS FEDERALES	5,750.00	0.00	5,750.00	0.00	0.00	5,750.00	0.00	0.00	0.00	0.00	0.00	0.00	0.00	0.00	0.00
12 31111 6 M27 02SMN 152 E 1 13201 15 2111100	SUELDOS Y SALARIOS	5,750.00	0.00	5,750.00	0.00	0.00	5,750.00	0.00	0.00	0.00	0.00	0.00	0.00	0.00	0.00	0.00
12 31111 6 M27 02SMN 152 E 1 13201 15 2111100 2622	EJERCICIO 2022	5,750.00	0.00	5,750.00	0.00	0.00	5,750.00	0.00	0.00	0.00	0.00	0.00	0.00	0.00	0.00	0.00
12 31111 6 M27 02SMN 152 E 1 13201 15 2111100 2622 10101001	REMUNERACION AL SERVIDO LABORAL CONFORME A LAS PRESTACIONES DE LEY Y EL PAGO DE SUELDOS Y SALARIOS	5,750.00	0.00	5,750.00	0.00	0.00	5,750.00	0.00	0.00	0.00	0.00	0.00	0.00	0.00	0.00	0.00
12 31111 6 M27 02SMN 152 E 1 13201 15 2111100 2622 10101001 001	GASTO CORRIENTE	5,750.00	0.00	5,750.00	0.00	0.00	5,750.00	0.00	0.00	0.00	0.00	0.00	0.00	0.00	0.00	0.00
12 31111 6 M27 02SMN 152 E 1 13201 15 2111100	PRIMA VACACIONAL	5,750.00	0.00	5,750.00	0.00	0.00	5,750.00	0.00	0.00	0.00	0.00	0.00	0.00	0.00	0.00	0.00



H. AYUNTAMIENTO MUNICIPAL CONSTITUCIONAL
 CUETZALZA DEL PROGRESO, GRO.
 TESORERIA MUNICIPAL
 CONSOLIDADO
 ESTADO ANALÍTICO DEL EJERCICIO DEL PRESUPUESTO DE EGRESOS
 DEL 1 DE ENERO AL 30 DE JUNIO DEL 2022



CLAVE	CONCEPTO	PRESUPUESTO DE EGRESOS APROBADO	AMPLIACIONES / REDUCCIONES	PRESUPUESTO VIENTE	COMPROMETIDO		PRESUPUESTO DISPONIBLE PARA COMPROMETER	DEVENGADO		COMPROMETIDO SIN DEVENGAR	DEVENGADO SIN EJERCER	EJERCIDO		PAGADO		CUENTAS POR PAGAR (DEUDA)	
					CARGO	ABONO		CARGO	ABONO			CARGO	ABONO	CARGO	ABONO		
2022 10101001 001 001																	
12 31111 6 M27 025IN 152 E 1 13202	AGUINALDO O GRATIFICACION DE FIN DE AÑO.	23,900.00	0.00	23,900.00	0.00	0.00	23,900.00	0.00	0.00	0.00	0.00	0.00	0.00	0.00	0.00	0.00	0.00
12 31111 6 M27 025IN 152 E 1 13202 15	15 - RECURSOS FEDERALES	23,900.00	0.00	23,900.00	0.00	0.00	23,900.00	0.00	0.00	0.00	0.00	0.00	0.00	0.00	0.00	0.00	0.00
12 31111 6 M27 025IN 152 E 1 13202 15 21111001	SUELDOS Y SALARIOS	23,900.00	0.00	23,900.00	0.00	0.00	23,900.00	0.00	0.00	0.00	0.00	0.00	0.00	0.00	0.00	0.00	0.00
12 31111 6 M27 025IN 152 E 1 13202 15 21111001 2622	EJERCICIO 2022	23,900.00	0.00	23,900.00	0.00	0.00	23,900.00	0.00	0.00	0.00	0.00	0.00	0.00	0.00	0.00	0.00	0.00
12 31111 6 M27 025IN 152 E 1 13202 15 21111001 2622 10101001	REMUNERACION AL SERVICIO LABORAL CONFORME A LAS PRESTACIONES DE LEY Y EL PAGO DE SUELDOS Y SALARIOS	23,900.00	0.00	23,900.00	0.00	0.00	23,900.00	0.00	0.00	0.00	0.00	0.00	0.00	0.00	0.00	0.00	0.00
12 31111 6 M27 025IN 152 E 1 13202 15 21111001 2622 10101001 001	GASTO CORRIENTE	23,900.00	0.00	23,900.00	0.00	0.00	23,900.00	0.00	0.00	0.00	0.00	0.00	0.00	0.00	0.00	0.00	0.00
12 31111 6 M27 025IN 152 E 1 13202 15 21111001 2622 10101001 001 001	AGUINALDO	23,900.00	0.00	23,900.00	0.00	0.00	23,900.00	0.00	0.00	0.00	0.00	0.00	0.00	0.00	0.00	0.00	0.00
12 31111 6 M27 025IN 152 E 1 15402	COMPENSACION GARANTIZADA	39,834.00	0.00	39,834.00	43,517.40	43,517.40	45,517.40	43,517.40	43,517.40	0.00	0.00	43,517.40	43,517.40	43,517.40	0.00	0.00	0.00
12 31111 6 M27 025IN 152 E 1 15402 15	15 - RECURSOS FEDERALES	39,834.00	0.00	39,834.00	43,517.40	43,517.40	45,517.40	43,517.40	43,517.40	0.00	0.00	43,517.40	43,517.40	43,517.40	0.00	0.00	0.00
12 31111 6 M27 025IN 152 E 1 15402 15 21111001	SUELDOS Y SALARIOS	39,834.00	0.00	39,834.00	43,517.40	43,517.40	45,517.40	43,517.40	43,517.40	0.00	0.00	43,517.40	43,517.40	43,517.40	0.00	0.00	0.00
12 31111 6 M27 025IN 152 E 1 15402 15 21111001 2622	EJERCICIO 2022	39,834.00	0.00	39,834.00	43,517.40	43,517.40	45,517.40	43,517.40	43,517.40	0.00	0.00	43,517.40	43,517.40	43,517.40	0.00	0.00	0.00
12 31111 6 M27 025IN 152 E 1 15402 15 21111001 2622 10101001	REMUNERACION AL SERVICIO LABORAL CONFORME A LAS PRESTACIONES DE LEY Y EL PAGO DE SUELDOS Y SALARIOS	39,834.00	0.00	39,834.00	43,517.40	43,517.40	45,517.40	43,517.40	43,517.40	0.00	0.00	43,517.40	43,517.40	43,517.40	0.00	0.00	0.00
12 31111 6 M27 025IN 152 E 1 15402 15 21111001 2622 10101001 001	GASTO CORRIENTE	39,834.00	0.00	39,834.00	43,517.40	43,517.40	45,517.40	43,517.40	43,517.40	0.00	0.00	43,517.40	43,517.40	43,517.40	0.00	0.00	0.00
12 31111 6 M27 025IN 152 E 1 15402 15 21111001 2622 10101001 001 001	COMPENSACION FIJA	37,034.00	0.00	37,034.00	43,517.40	43,517.40	43,517.40	43,517.40	43,517.40	0.00	0.00	43,517.40	43,517.40	43,517.40	0.00	0.00	0.00
12 31111 6 M27 025IN 152 E 1 15402 15 21111001 2622 10101001 001 002	COMPENSACION EXTRAORDINARIA	2,000.00	0.00	2,000.00	0.00	0.00	2,000.00	0.00	0.00	0.00	0.00	0.00	0.00	0.00	0.00	0.00	0.00
12 31111 6 M27 025IN 152 E 1 16101	INCREMENTO A LAS PERCEPCIONES	30,000.00	-30,000.00	0.00	0.00	0.00	0.00	0.00	0.00	0.00	0.00	0.00	0.00	0.00	0.00	0.00	0.00
12 31111 6 M27 025IN 152 E 1 16101 15	15 - RECURSOS FEDERALES	30,000.00	-30,000.00	0.00	0.00	0.00	0.00	0.00	0.00	0.00	0.00	0.00	0.00	0.00	0.00	0.00	0.00
12 31111 6 M27 025IN 152 E 1 16101 15 21111001	SUELDOS Y SALARIOS	30,000.00	-30,000.00	0.00	0.00	0.00	0.00	0.00	0.00	0.00	0.00	0.00	0.00	0.00	0.00	0.00	0.00
12 31111 6 M27 025IN 152 E 1 16101 15 21111001 2622	EJERCICIO 2022	30,000.00	-30,000.00	0.00	0.00	0.00	0.00	0.00	0.00	0.00	0.00	0.00	0.00	0.00	0.00	0.00	0.00
12 31111 6 M27 025IN 152 E 1 16101 15 21111001 2622 10101001	REMUNERACION AL SERVICIO LABORAL CONFORME A LAS PRESTACIONES DE LEY Y EL PAGO DE SUELDOS Y SALARIOS	30,000.00	-30,000.00	0.00	0.00	0.00	0.00	0.00	0.00	0.00	0.00	0.00	0.00	0.00	0.00	0.00	0.00
12 31111 6 M27 025IN 152 E 1 16101 15 21111001 2622 10101001 001	GASTO CORRIENTE	30,000.00	-30,000.00	0.00	0.00	0.00	0.00	0.00	0.00	0.00	0.00	0.00	0.00	0.00	0.00	0.00	0.00
12 31111 6 M27 025IN 152 E 1 16101 15 21111001 2622 10101001 001 003	OTRAS MEDIDAS DE CARACTER LABORAL	30,000.00	-30,000.00	0.00	0.00	0.00	0.00	0.00	0.00	0.00	0.00	0.00	0.00	0.00	0.00	0.00	0.00
12 31111 6 M27 025IN 152 E 1 21101	MATERIALES Y UTILES DE OFICINA	42,000.00	-30,000.00	12,000.00	0.00	0.00	12,000.00	0.00	0.00	0.00	0.00	0.00	0.00	0.00	0.00	0.00	0.00
12 31111 6 M27 025IN 152 E 1 21101 15	15 - RECURSOS FEDERALES	42,000.00	-30,000.00	12,000.00	0.00	0.00	12,000.00	0.00	0.00	0.00	0.00	0.00	0.00	0.00	0.00	0.00	0.00
12 31111 6 M27 025IN 152 E 1 21101 15 2112000	COMPRA DE BIENES Y SERVICIOS	42,000.00	-30,000.00	12,000.00	0.00	0.00	12,000.00	0.00	0.00	0.00	0.00	0.00	0.00	0.00	0.00	0.00	0.00
12 31111 6 M27 025IN 152 E 1 21101 15 2112000 2622	EJERCICIO 2022	42,000.00	-30,000.00	12,000.00	0.00	0.00	12,000.00	0.00	0.00	0.00	0.00	0.00	0.00	0.00	0.00	0.00	0.00
12 31111 6 M27 025IN 152 E 1 21101 15 2112000 2622 20101001	SUMINISTRAR DE MATERIALES DIVERSOS Y EQUIPO ADMINISTRATIVO Y DE PROTECCION AL PERSONAL DEL ENTE PUBLICO MUNICIPAL PARA EL DESARROLLO DE SUS FUNCIONES Y MEJORAR EL SERVICIO PUBLICO.	42,000.00	-30,000.00	12,000.00	0.00	0.00	12,000.00	0.00	0.00	0.00	0.00	0.00	0.00	0.00	0.00	0.00	0.00
12 31111 6 M27 025IN 152 E 1 21101 15 2112000 2622 20101001 001	GASTO CORRIENTE	42,000.00	-30,000.00	12,000.00	0.00	0.00	12,000.00	0.00	0.00	0.00	0.00	0.00	0.00	0.00	0.00	0.00	0.00
12 31111 6 M27 025IN 152 E 1 21101 15 2112000 2622 20101001 001 001	MATERIALES Y UTILES DE OFICINA	42,000.00	-30,000.00	12,000.00	0.00	0.00	12,000.00	0.00	0.00	0.00	0.00	0.00	0.00	0.00	0.00	0.00	0.00
12 31111 6 M27 025IN 152 E 1 21401	MATERIALES Y UTILES PARA EL PROCESAMIENTO EN EQUIPOS Y BIENES INFORMATICOS.	40,000.00	0.00	40,000.00	0.00	0.00	40,000.00	0.00	0.00	0.00	0.00	0.00	0.00	0.00	0.00	0.00	0.00
12 31111 6 M27 025IN 152 E 1 21401 11	11 - RECURSOS FISCALES	0.00	20,000.00	20,000.00	0.00	0.00	20,000.00	0.00	0.00	0.00	0.00	0.00	0.00	0.00	0.00	0.00	0.00
12 31111 6 M27 025IN 152 E 1 21401 11 2112000	COMPRA DE BIENES Y SERVICIOS	0.00	20,000.00	20,000.00	0.00	0.00	20,000.00	0.00	0.00	0.00	0.00	0.00	0.00	0.00	0.00	0.00	0.00
12 31111 6 M27 025IN 152 E 1 21401 11 2112000 2622	EJERCICIO 2022	0.00	20,000.00	20,000.00	0.00	0.00	20,000.00	0.00	0.00	0.00	0.00	0.00	0.00	0.00	0.00	0.00	0.00
12 31111 6 M27 025IN 152 E 1 21401 11 2112000 2622 20101001	SUMINISTRAR DE MATERIALES DIVERSOS Y EQUIPO ADMINISTRATIVO Y DE PROTECCION AL PERSONAL DEL ENTE PUBLICO MUNICIPAL PARA EL DESARROLLO DE SUS FUNCIONES Y MEJORAR EL SERVICIO PUBLICO.	0.00	20,000.00	20,000.00	0.00	0.00	20,000.00	0.00	0.00	0.00	0.00	0.00	0.00	0.00	0.00	0.00	0.00
12 31111 6 M27 025IN 152 E 1 21401 11 2112000 2622 20101001 001	INGRESOS FISCALES	0.00	20,000.00	20,000.00	0.00	0.00	20,000.00	0.00	0.00	0.00	0.00	0.00	0.00	0.00	0.00	0.00	0.00
12 31111 6 M27 025IN 152 E 1 21401 11 2112000 2622 20101001 001 001	MATERIALES Y UTILES CONSUMIBLES DE COMPUTO	0.00	20,000.00	20,000.00	0.00	0.00	20,000.00	0.00	0.00	0.00	0.00	0.00	0.00	0.00	0.00	0.00	0.00
12 31111 6 M27 025IN 152 E 1 21401 11	15 - RECURSOS FEDERALES	40,000.00	20,000.00	12,000.00	0.00	0.00	12,000.00	0.00	0.00	0.00	0.00	0.00	0.00	0.00	0.00	0.00	0.00
12 31111 6 M27 025IN 152 E 1 21401 15 2112000	COMPRA DE BIENES Y SERVICIOS	40,000.00	20,000.00	12,000.00	0.00	0.00	12,000.00	0.00	0.00	0.00	0.00	0.00	0.00	0.00	0.00	0.00	0.00



E

sd

H. AYUNTAMIENTO MUNICIPAL CONSTITUCIONAL
CUETZALA DEL PROGRESO, GRO.
TESORERIA MUNICIPAL
CONSOLIDADO
ESTADO ANALÍTICO DEL EJERCICIO DEL PRESUPUESTO DE EGRESOS
DEL 1 DE ENERO AL 30 DE JUNIO DEL 2022

X



CLAVE	CONCEPTO	PRESUPUESTO DE EGRESOS APROBADO	AMPLIACIONES / REDUCCIONES	PRESUPUESTO VIGENTE	COMPROMETIDO		PRESUPUESTO DISPONIBLE PARA COMPROMETER	DEVENGADO		COMPROMETIDO SIN DEVENGAR	DEVENGADO SIN EJERCER	EJERCIDO		PAGADO		CUENTAS POR PAGAR (DEUDA)	
					CARGO	ABONO		CARGO	ABONO			CARGO	ABONO	CARGO	ABONO		
12 31111 6 M27 025N 152 E 1 21401 15 2112000 2022	EJERCICIO 2022	40,000.00	-20,000.00	12,000.00	0.00	0.00	12,000.00	0.00	0.00	0.00	0.00	0.00	0.00	0.00	0.00	0.00	0.00
12 31111 6 M27 025N 152 E 1 21401 15 2112000 2022 20101001	SUMINISTRAR DE MATERIALES DIVERSOS Y EQUIPO ADMINISTRATIVO Y DE PROTECCION AL PERSONAL DEL ENTE PUBLICO MUNICIPAL PARA EL DESARROLLO DE SUS FUNCIONES Y MEJORAR EL SERVICIO PUBLICO.	40,000.00	-20,000.00	12,000.00	0.00	0.00	12,000.00	0.00	0.00	0.00	0.00	0.00	0.00	0.00	0.00	0.00	0.00
12 31111 6 M27 025N 152 E 1 21401 15 2112000 2022 20101001 001	GASTO CORRIENTE	40,000.00	-20,000.00	12,000.00	0.00	0.00	12,000.00	0.00	0.00	0.00	0.00	0.00	0.00	0.00	0.00	0.00	0.00
12 31111 6 M27 025N 152 E 1 21401 15 2112000 2022 20101001 001 001	MATERIALES Y UTILES CONSUMIBLES DE COMPUTO	40,000.00	-20,000.00	12,000.00	0.00	0.00	12,000.00	0.00	0.00	0.00	0.00	0.00	0.00	0.00	0.00	0.00	0.00
12 31111 6 M27 025N 152 E 1 22104	PRODUCTOS ALIMENTICIOS PARA EL PERSONAL EN LAS INSTALACIONES DE LAS DEPENDENCIAS Y ENTIDADES.	120,000.00	-54,000.00	81,000.00	0.00	0.00	81,000.00	0.00	0.00	0.00	0.00	0.00	0.00	0.00	0.00	0.00	0.00
12 31111 6 M27 025N 152 E 1 22104 11	11- RECURSOS FISCALES	0.00	56,000.00	56,000.00	0.00	0.00	56,000.00	0.00	0.00	0.00	0.00	0.00	0.00	0.00	0.00	0.00	0.00
12 31111 6 M27 025N 152 E 1 22104 11 2112000	COMPRA DE BIENES Y SERVICIOS	0.00	56,000.00	56,000.00	0.00	0.00	56,000.00	0.00	0.00	0.00	0.00	0.00	0.00	0.00	0.00	0.00	0.00
12 31111 6 M27 025N 152 E 1 22104 11 2112000 2022	EJERCICIO 2022	0.00	56,000.00	56,000.00	0.00	0.00	56,000.00	0.00	0.00	0.00	0.00	0.00	0.00	0.00	0.00	0.00	0.00
12 31111 6 M27 025N 152 E 1 22104 11 2112000 2022 20101001	SUMINISTRAR DE MATERIALES DIVERSOS Y EQUIPO ADMINISTRATIVO Y DE PROTECCION AL PERSONAL DEL ENTE PUBLICO MUNICIPAL PARA EL DESARROLLO DE SUS FUNCIONES Y MEJORAR EL SERVICIO PUBLICO.	0.00	56,000.00	56,000.00	0.00	0.00	56,000.00	0.00	0.00	0.00	0.00	0.00	0.00	0.00	0.00	0.00	0.00
12 31111 6 M27 025N 152 E 1 22104 11 2112000 2022 20101001 006	INGRESOS FISCALES	0.00	56,000.00	56,000.00	0.00	0.00	56,000.00	0.00	0.00	0.00	0.00	0.00	0.00	0.00	0.00	0.00	0.00
12 31111 6 M27 025N 152 E 1 22104 11 2112000 2022 20101001 006 001	ALIMENTOS DE PERSONAS EN DEPENDENCIAS	0.00	56,000.00	56,000.00	0.00	0.00	56,000.00	0.00	0.00	0.00	0.00	0.00	0.00	0.00	0.00	0.00	0.00
12 31111 6 M27 025N 152 E 1 22104 11 2112000 2022 20101001 006 001 001	15- RECURSOS FEDERALES	135,000.00	-118,000.00	25,000.00	0.00	0.00	25,000.00	0.00	0.00	0.00	0.00	0.00	0.00	0.00	0.00	0.00	0.00
12 31111 6 M27 025N 152 E 1 22104 11 2112000 2022 20101001 006 001 001 001	COMPRA DE BIENES Y SERVICIOS	135,000.00	-118,000.00	25,000.00	0.00	0.00	25,000.00	0.00	0.00	0.00	0.00	0.00	0.00	0.00	0.00	0.00	0.00
12 31111 6 M27 025N 152 E 1 22104 11 2112000 2022	EJERCICIO 2022	135,000.00	-118,000.00	25,000.00	0.00	0.00	25,000.00	0.00	0.00	0.00	0.00	0.00	0.00	0.00	0.00	0.00	0.00
12 31111 6 M27 025N 152 E 1 22104 11 2112000 2022 20101001	SUMINISTRAR DE MATERIALES DIVERSOS Y EQUIPO ADMINISTRATIVO Y DE PROTECCION AL PERSONAL DEL ENTE PUBLICO MUNICIPAL PARA EL DESARROLLO DE SUS FUNCIONES Y MEJORAR EL SERVICIO PUBLICO.	135,000.00	-118,000.00	25,000.00	0.00	0.00	25,000.00	0.00	0.00	0.00	0.00	0.00	0.00	0.00	0.00	0.00	0.00
12 31111 6 M27 025N 152 E 1 22104 11 2112000 2022 20101001 001	GASTO CORRIENTE	135,000.00	-118,000.00	25,000.00	0.00	0.00	25,000.00	0.00	0.00	0.00	0.00	0.00	0.00	0.00	0.00	0.00	0.00
12 31111 6 M27 025N 152 E 1 22104 11 2112000 2022 20101001 001 001	ALIMENTOS DE PERSONAS EN DEPENDENCIAS	80,000.00	-70,000.00	10,000.00	0.00	0.00	10,000.00	0.00	0.00	0.00	0.00	0.00	0.00	0.00	0.00	0.00	0.00
12 31111 6 M27 025N 152 E 1 22104 11 2112000 2022 20101001 001 001 001	AGUA GASEOSA, PURIFICADA Y HELDO	30,000.00	-30,000.00	0.00	0.00	0.00	0.00	0.00	0.00	0.00	0.00	0.00	0.00	0.00	0.00	0.00	0.00
12 31111 6 M27 025N 152 E 1 22104 11 2112000 2022 20101001 001 001 003	CAFETERIA	5,000.00	0.00	5,000.00	0.00	0.00	5,000.00	0.00	0.00	0.00	0.00	0.00	0.00	0.00	0.00	0.00	0.00
12 31111 6 M27 025N 152 E 1 22104 11 2112000 2022 20101001 001 001 004	OTROS RELACIONADOS CON LA ALIMENTACION	20,000.00	-20,000.00	0.00	0.00	0.00	0.00	0.00	0.00	0.00	0.00	0.00	0.00	0.00	0.00	0.00	0.00
12 31111 6 M27 025N 152 E 1 22104	PRODUCTOS ALIMENTICIOS PARA EL PERSONAL DERIVADO DE ACTIVIDADES EXTRAORDINARIAS.	20,000.00	-20,000.00	0.00	0.00	0.00	0.00	0.00	0.00	0.00	0.00	0.00	0.00	0.00	0.00	0.00	0.00
12 31111 6 M27 025N 152 E 1 22104 15	15- RECURSOS FEDERALES	20,000.00	-20,000.00	0.00	0.00	0.00	0.00	0.00	0.00	0.00	0.00	0.00	0.00	0.00	0.00	0.00	0.00
12 31111 6 M27 025N 152 E 1 22104 15 2112000	COMPRA DE BIENES Y SERVICIOS	20,000.00	-20,000.00	0.00	0.00	0.00	0.00	0.00	0.00	0.00	0.00	0.00	0.00	0.00	0.00	0.00	0.00
12 31111 6 M27 025N 152 E 1 22104 15 2112000 2022	EJERCICIO 2022	20,000.00	-20,000.00	0.00	0.00	0.00	0.00	0.00	0.00	0.00	0.00	0.00	0.00	0.00	0.00	0.00	0.00
12 31111 6 M27 025N 152 E 1 22104 15 2112000 2022 20101001	SUMINISTRAR DE MATERIALES DIVERSOS Y EQUIPO ADMINISTRATIVO Y DE PROTECCION AL PERSONAL DEL ENTE PUBLICO MUNICIPAL PARA EL DESARROLLO DE SUS FUNCIONES Y MEJORAR EL SERVICIO PUBLICO.	20,000.00	-20,000.00	0.00	0.00	0.00	0.00	0.00	0.00	0.00	0.00	0.00	0.00	0.00	0.00	0.00	0.00
12 31111 6 M27 025N 152 E 1 22104 15 2112000 2022 20101001 001	GASTO CORRIENTE	20,000.00	-20,000.00	0.00	0.00	0.00	0.00	0.00	0.00	0.00	0.00	0.00	0.00	0.00	0.00	0.00	0.00
12 31111 6 M27 025N 152 E 1 22104 15 2112000 2022 20101001 001 001	ALIMENTOS DERIVADO DE ACTIVIDADES EXTRAORDINARIAS	20,000.00	-20,000.00	0.00	0.00	0.00	0.00	0.00	0.00	0.00	0.00	0.00	0.00	0.00	0.00	0.00	0.00
12 31111 6 M27 025N 152 E 1 25301	MEDICINAS Y PRODUCTOS FARMACEUTICOS	1,000.00	0.00	1,000.00	0.00	0.00	1,000.00	0.00	0.00	0.00	0.00	0.00	0.00	0.00	0.00	0.00	0.00
12 31111 6 M27 025N 152 E 1 25301 15	15- RECURSOS FEDERALES	1,000.00	0.00	1,000.00	0.00	0.00	1,000.00	0.00	0.00	0.00	0.00	0.00	0.00	0.00	0.00	0.00	0.00
12 31111 6 M27 025N 152 E 1 25301 15 2112000	COMPRA DE BIENES Y SERVICIOS	1,000.00	0.00	1,000.00	0.00	0.00	1,000.00	0.00	0.00	0.00	0.00	0.00	0.00	0.00	0.00	0.00	0.00
12 31111 6 M27 025N 152 E 1 25301 15 2112000 2022	EJERCICIO 2022	1,000.00	0.00	1,000.00	0.00	0.00	1,000.00	0.00	0.00	0.00	0.00	0.00	0.00	0.00	0.00	0.00	0.00
12 31111 6 M27 025N 152 E 1 25301 15 2112000 2022 20101001	SUMINISTRAR DE MATERIALES DIVERSOS Y EQUIPO ADMINISTRATIVO Y DE PROTECCION AL PERSONAL DEL ENTE PUBLICO MUNICIPAL PARA EL DESARROLLO DE SUS FUNCIONES Y MEJORAR EL SERVICIO PUBLICO.	1,000.00	0.00	1,000.00	0.00	0.00	1,000.00	0.00	0.00	0.00	0.00	0.00	0.00	0.00	0.00	0.00	0.00
12 31111 6 M27 025N 152 E 1 25301 15 2112000 2022 20101001 001	GASTO CORRIENTE	1,000.00	0.00	1,000.00	0.00	0.00	1,000.00	0.00	0.00	0.00	0.00	0.00	0.00	0.00	0.00	0.00	0.00
12 31111 6 M27 025N 152 E 1 25301 15 2112000 2022 20101001 001 001	MEDICINAS Y PRODUCTOS FARMACEUTICOS	1,000.00	0.00	1,000.00	0.00	0.00	1,000.00	0.00	0.00	0.00	0.00	0.00	0.00	0.00	0.00	0.00	0.00
12 31111 6 M27 025N 152 E 1 26104	COMBUSTIBLES, LUBRICANTES Y ADITIVOS PARA VEHICULOS TERRESTRES, AEREOS, MARITIMOS, LAESTRES Y FLUVIALES ASIGNADOS A SERVIDORES PUBLICOS.	60,000.00	0.00	60,000.00	15,263.26	15,263.26	72,736.74	15,263.26	15,263.26	0.00	0.00	15,263.26	15,263.26	15,263.26	0.00	0.00	0.00

CLAVE	CONCEPTO	PRESUPUESTO DE EGRESOS APROBADO	AMPLIACIONES / REDUCCIONES	PRESUPUESTO VIGENTE	COMPROMETIDO		PRESUPUESTO DISPONIBLE PARA COMPROMETER	DEVENGADO		COMPROMETIDO SIN DEVENGAR	DEVENGADO SIN EJERCER	EJERCIDO		PAGADO		CUENTAS POR PAGAR (DEBIDA)	
					CARGO	ABONO		CARGO	ABONO			CARGO	ABONO	CARGO	ABONO		
12 31111 6 M27 025IN 152 E 1 26104 11 2112000	11- RECURSOS FISCALES	0.00	56,000.00	56,000.00	0.00	0.00	56,000.00	0.00	0.00	0.00	0.00	0.00	0.00	0.00	0.00	0.00	0.00
12 31111 6 M27 025IN 152 E 1 26104 11 2112000	COMPRA DE BIENES Y SERVICIOS	0.00	56,000.00	56,000.00	0.00	0.00	56,000.00	0.00	0.00	0.00	0.00	0.00	0.00	0.00	0.00	0.00	0.00
12 31111 6 M27 025IN 152 E 1 26104 11 2112000 2022	EJERCICIO 2022	0.00	56,000.00	56,000.00	0.00	0.00	56,000.00	0.00	0.00	0.00	0.00	0.00	0.00	0.00	0.00	0.00	0.00
12 31111 6 M27 025IN 152 E 1 26104 11 2112000 2022 20101001	SUMINISTRAR DE MATERIALES DIVERSOS Y EQUIPO ADMINISTRATIVO Y DE PROTECCION AL PERSONAL DEL ENTE PUBLICO MUNICIPAL PARA EL DESARROLLO DE SUS FUNCIONES Y MEJORAR EL SERVICIO PUBLICO.	0.00	56,000.00	56,000.00	0.00	0.00	56,000.00	0.00	0.00	0.00	0.00	0.00	0.00	0.00	0.00	0.00	0.00
12 31111 6 M27 025IN 152 E 1 26104 11 2112000 2022 20101001 006	INGRESOS FISCALES	0.00	56,000.00	56,000.00	0.00	0.00	56,000.00	0.00	0.00	0.00	0.00	0.00	0.00	0.00	0.00	0.00	0.00
12 31111 6 M27 025IN 152 E 1 26104 11 2112000 2022 20101001 008 001	COMBUSTIBLES	0.00	56,000.00	56,000.00	0.00	0.00	56,000.00	0.00	0.00	0.00	0.00	0.00	0.00	0.00	0.00	0.00	0.00
12 31111 6 M27 025IN 152 E 1 26104 15	15- RECURSOS FEDERALES	00,000.00	-54,000.00	32,000.00	15,263.26	15,263.26	16,736.74	15,263.26	15,263.26	0.00	0.00	15,263.26	15,263.26	15,263.26	0.00	0.00	0.00
12 31111 6 M27 025IN 152 E 1 26104 15 2112000	COMPRA DE BIENES Y SERVICIOS	00,000.00	-54,000.00	32,000.00	15,263.26	15,263.26	16,736.74	15,263.26	15,263.26	0.00	0.00	15,263.26	15,263.26	15,263.26	0.00	0.00	0.00
12 31111 6 M27 025IN 152 E 1 26104 15 2112000 2022	EJERCICIO 2022	00,000.00	-54,000.00	32,000.00	15,263.26	15,263.26	16,736.74	15,263.26	15,263.26	0.00	0.00	15,263.26	15,263.26	15,263.26	0.00	0.00	0.00
12 31111 6 M27 025IN 152 E 1 26104 15 2112000 2022 20101001	SUMINISTRAR DE MATERIALES DIVERSOS Y EQUIPO ADMINISTRATIVO Y DE PROTECCION AL PERSONAL DEL ENTE PUBLICO MUNICIPAL PARA EL DESARROLLO DE SUS FUNCIONES Y MEJORAR EL SERVICIO PUBLICO.	00,000.00	-54,000.00	32,000.00	15,263.26	15,263.26	16,736.74	15,263.26	15,263.26	0.00	0.00	15,263.26	15,263.26	15,263.26	0.00	0.00	0.00
12 31111 6 M27 025IN 152 E 1 26104 15 2112000 2022 20101001 001	GASTO CORRIENTE	00,000.00	-54,000.00	32,000.00	15,263.26	15,263.26	16,736.74	15,263.26	15,263.26	0.00	0.00	15,263.26	15,263.26	15,263.26	0.00	0.00	0.00
12 31111 6 M27 025IN 152 E 1 26104 15 2112000 2022 20101001 001 001	COMBUSTIBLES	00,000.00	-50,000.00	24,000.00	15,263.26	15,263.26	8,736.74	15,263.26	15,263.26	0.00	0.00	15,263.26	15,263.26	15,263.26	0.00	0.00	0.00
12 31111 6 M27 025IN 152 E 1 26104 15 2112000 2022 20101001 001 002	LUBRICANTES Y ADITIVOS	8,000.00	0.00	8,000.00	0.00	0.00	8,000.00	0.00	0.00	0.00	0.00	0.00	0.00	0.00	0.00	0.00	0.00
12 31111 6 M27 025IN 152 E 1 26001	REFACCIONES Y ACCESORIOS MENORES DE EQUIPO DE TRANSPORTE.	35,000.00	-20,000.00	15,000.00	3,300.00	3,300.00	5,700.00	3,300.00	3,300.00	0.00	0.00	3,300.00	3,300.00	3,300.00	0.00	0.00	0.00
12 31111 6 M27 025IN 152 E 1 26001 15	15- RECURSOS FEDERALES	35,000.00	-20,000.00	15,000.00	3,300.00	3,300.00	5,700.00	3,300.00	3,300.00	0.00	0.00	3,300.00	3,300.00	3,300.00	0.00	0.00	0.00
12 31111 6 M27 025IN 152 E 1 26001 15 2112000	COMPRA DE BIENES Y SERVICIOS	35,000.00	-20,000.00	15,000.00	3,300.00	3,300.00	5,700.00	3,300.00	3,300.00	0.00	0.00	3,300.00	3,300.00	3,300.00	0.00	0.00	0.00
12 31111 6 M27 025IN 152 E 1 26001 15 2112000 2022	EJERCICIO 2022	35,000.00	-20,000.00	15,000.00	3,300.00	3,300.00	5,700.00	3,300.00	3,300.00	0.00	0.00	3,300.00	3,300.00	3,300.00	0.00	0.00	0.00
12 31111 6 M27 025IN 152 E 1 26001 15 2112000 2022 20101001	SUMINISTRAR DE MATERIALES DIVERSOS Y EQUIPO ADMINISTRATIVO Y DE PROTECCION AL PERSONAL DEL ENTE PUBLICO MUNICIPAL PARA EL DESARROLLO DE SUS FUNCIONES Y MEJORAR EL SERVICIO PUBLICO.	35,000.00	-20,000.00	15,000.00	3,300.00	3,300.00	5,700.00	3,300.00	3,300.00	0.00	0.00	3,300.00	3,300.00	3,300.00	0.00	0.00	0.00
12 31111 6 M27 025IN 152 E 1 26001 15 2112000 2022 20101001 001	NEUMATICOS Y CAMARIAS	35,000.00	-20,000.00	15,000.00	3,300.00	3,300.00	5,700.00	3,300.00	3,300.00	0.00	0.00	3,300.00	3,300.00	3,300.00	0.00	0.00	0.00
12 31111 6 M27 025IN 152 E 1 26001 15 2112000 2022 20101001 001 001	REFACCIONES Y ACCESORIOS MENORES DE EQUIPO DE TRANSPORTE	15,000.00	0.00	15,000.00	0.300.00	0.300.00	5,700.00	0.300.00	0.300.00	0.00	0.00	0.300.00	0.300.00	0.300.00	0.00	0.00	0.00
12 31111 6 M27 025IN 152 E 1 26001 15 2112000 2022 20101001 001 002	NEUMATICOS Y CAMARIAS	20,000.00	-20,000.00	0.00	0.00	0.00	0.00	0.00	0.00	0.00	0.00	0.00	0.00	0.00	0.00	0.00	0.00
12 31111 6 M27 025IN 152 E 1 33602	OTROS SERVICIOS COMERCIALES.	70,000.00	11,000.00	81,000.00	0.00	0.00	50,000.00	0.00	0.00	0.00	0.00	0.00	0.00	0.00	0.00	0.00	0.00
12 31111 6 M27 025IN 152 E 1 33602 11	11- RECURSOS FISCALES	0.00	40,000.00	40,000.00	0.00	0.00	40,000.00	0.00	0.00	0.00	0.00	0.00	0.00	0.00	0.00	0.00	0.00
12 31111 6 M27 025IN 152 E 1 33602 11 2112000	COMPRA DE BIENES Y SERVICIOS	0.00	40,000.00	40,000.00	0.00	0.00	40,000.00	0.00	0.00	0.00	0.00	0.00	0.00	0.00	0.00	0.00	0.00
12 31111 6 M27 025IN 152 E 1 33602 11 2112000 2022	EJERCICIO 2022	0.00	40,000.00	40,000.00	0.00	0.00	40,000.00	0.00	0.00	0.00	0.00	0.00	0.00	0.00	0.00	0.00	0.00
12 31111 6 M27 025IN 152 E 1 33602 11 2112000 2022 20101001	SUMINISTRARNOS DE SERVICIOS GENERALES, BASICOS, PROFESIONALES, FINANCIEROS Y PUBLICITARIOS QUE AYUDEN AL DESARROLLO DE LA FUNCION PUBLICA Y ADMINISTRATIVA EN TODOS LOS RUBROS Y SECTORES MUNICIPALES	0.00	40,000.00	40,000.00	0.00	0.00	40,000.00	0.00	0.00	0.00	0.00	0.00	0.00	0.00	0.00	0.00	0.00
12 31111 6 M27 025IN 152 E 1 33602 11 2112000 2022 20101001 006	INGRESOS FISCALES	0.00	40,000.00	40,000.00	0.00	0.00	40,000.00	0.00	0.00	0.00	0.00	0.00	0.00	0.00	0.00	0.00	0.00
12 31111 6 M27 025IN 152 E 1 33602 11 2112000 2022 20101001 008 002	IMPRESION, ENCUADERNACION, Y ENCARPUOLADOS	0.00	40,000.00	40,000.00	0.00	0.00	40,000.00	0.00	0.00	0.00	0.00	0.00	0.00	0.00	0.00	0.00	0.00
12 31111 6 M27 025IN 152 E 1 33602 15	15- RECURSOS FEDERALES	70,000.00	-60,000.00	10,000.00	0.00	0.00	10,000.00	0.00	0.00	0.00	0.00	0.00	0.00	0.00	0.00	0.00	0.00
12 31111 6 M27 025IN 152 E 1 33602 15 2112000	COMPRA DE BIENES Y SERVICIOS	70,000.00	-60,000.00	10,000.00	0.00	0.00	10,000.00	0.00	0.00	0.00	0.00	0.00	0.00	0.00	0.00	0.00	0.00
12 31111 6 M27 025IN 152 E 1 33602 15 2112000 2022	EJERCICIO 2022	70,000.00	-60,000.00	10,000.00	0.00	0.00	10,000.00	0.00	0.00	0.00	0.00	0.00	0.00	0.00	0.00	0.00	0.00
12 31111 6 M27 025IN 152 E 1 33602 15 2112000 2022 20101001	SUMINISTRARNOS DE SERVICIOS GENERALES, BASICOS, PROFESIONALES, FINANCIEROS Y PUBLICITARIOS QUE AYUDEN AL DESARROLLO DE LA FUNCION PUBLICA Y ADMINISTRATIVA EN TODOS LOS RUBROS Y SECTORES MUNICIPALES	70,000.00	-60,000.00	10,000.00	0.00	0.00	10,000.00	0.00	0.00	0.00	0.00	0.00	0.00	0.00	0.00	0.00	0.00
12 31111 6 M27 025IN 152 E 1 33602 15 2112000 2022 20101001 001	GASTO CORRIENTE	70,000.00	-60,000.00	10,000.00	0.00	0.00	10,000.00	0.00	0.00	0.00	0.00	0.00	0.00	0.00	0.00	0.00	0.00
12 31111 6 M27 025IN 152 E 1 33602 15 2112000 2022 20101001 001 002	IMPRESION, ENCUADERNACION, Y ENCARPUOLADOS	70,000.00	-60,000.00	10,000.00	0.00	0.00	10,000.00	0.00	0.00	0.00	0.00	0.00	0.00	0.00	0.00	0.00	0.00
12 31111 6 M27 025IN 152 E 1 33724	PASAJES TERRESTRES NACIONALES PARA SERVIDORES PUBLICOS DE MANDO EN EL DESEMPEÑO DE COMISIONES Y FUNCIONES OFICIALES.	500.00	0.00	500.00	0.00	0.00	500.00	0.00	0.00	0.00	0.00	0.00	0.00	0.00	0.00	0.00	0.00



H. AYUNTAMIENTO MUNICIPAL CONSTITUCIONAL
CUETZALA DEL PROGRESO, GRO.
TESORERIA MUNICIPAL
CONSOLIDADO
ESTADO ANALITICO DEL EJERCICIO DEL PRESUPUESTO DE EGRESOS
DEL 1 DE ENERO AL 30 DE JUNIO DEL 2022



CLAVE	CONCEPTO	PRESUPUESTO DE EGRESOS APROBADO	AMPLIACIONES / REDUCCIONES	PRESUPUESTO VIGENTE	COMPROMETIDO		PRESUPUESTO DISPONIBLE PARA COMPROMETER	DEVENGADO		COMPROMETIDO SIN DEVENGAR	DEVENGADO SIN EJERCER	EJERCIDO		PAGADO		CUENTAS POR PAGAR (DEUDA)	
					CARGO	ABONO		CARGO	ABONO			CARGO	ABONO	CARGO	ABONO		
12 31111 6 M27 025IN 152 E 1 37284 15	15 - RECURSOS FEDERALES	500.00	0.00	500.00	0.00	0.00	500.00	0.00	0.00	0.00	0.00	0.00	0.00	0.00	0.00	0.00	0.00
12 31111 6 M27 025IN 152 E 1 37284 15 2112000	COMPRA DE BIENES Y SERVICIOS	500.00	0.00	500.00	0.00	0.00	500.00	0.00	0.00	0.00	0.00	0.00	0.00	0.00	0.00	0.00	0.00
12 31111 6 M27 025IN 152 E 1 37284 15 2112000 2022	EJERCICIO 2022	500.00	0.00	500.00	0.00	0.00	500.00	0.00	0.00	0.00	0.00	0.00	0.00	0.00	0.00	0.00	0.00
12 31111 6 M27 025IN 152 E 1 37284 15 2112000 2022 30101003	PAGO DE IMPUESTOS Y DERECHOS, ASI COMO COMISIONES BANCARIAS Y DEMAS EROGACIONES FINANCIERAS	500.00	0.00	500.00	0.00	0.00	500.00	0.00	0.00	0.00	0.00	0.00	0.00	0.00	0.00	0.00	0.00
12 31111 6 M27 025IN 152 E 1 37284 15 2112000 2022 30101003 001	GASTO CORRIENTE	500.00	0.00	500.00	0.00	0.00	500.00	0.00	0.00	0.00	0.00	0.00	0.00	0.00	0.00	0.00	0.00
12 31111 6 M27 025IN 152 E 1 37284 15 2112000 2022 30101003 001 001	PASAJES NACIONALES TERRESTRES	500.00	0.00	500.00	0.00	0.00	500.00	0.00	0.00	0.00	0.00	0.00	0.00	0.00	0.00	0.00	0.00
12 31111 6 M27 025IN 152 E 1 38581	GASTOS PARA ALBERTACION DE SERVIDORES PUBLICOS DE MANEJO.	10,000.00	0.00	10,000.00	2,124.01	2,124.01	7,875.99	2,124.01	2,124.01	0.00	0.00	2,124.01	2,124.01	2,124.01	2,124.01	0.00	0.00
12 31111 6 M27 025IN 152 E 1 38581 15	15 - RECURSOS FEDERALES	10,000.00	0.00	10,000.00	2,124.01	2,124.01	7,875.99	2,124.01	2,124.01	0.00	0.00	2,124.01	2,124.01	2,124.01	2,124.01	0.00	0.00
12 31111 6 M27 025IN 152 E 1 38581 15 2112000	COMPRA DE BIENES Y SERVICIOS	10,000.00	0.00	10,000.00	2,124.01	2,124.01	7,875.99	2,124.01	2,124.01	0.00	0.00	2,124.01	2,124.01	2,124.01	2,124.01	0.00	0.00
12 31111 6 M27 025IN 152 E 1 38581 15 2112000 2022	EJERCICIO 2022	10,000.00	0.00	10,000.00	2,124.01	2,124.01	7,875.99	2,124.01	2,124.01	0.00	0.00	2,124.01	2,124.01	2,124.01	2,124.01	0.00	0.00
12 31111 6 M27 025IN 152 E 1 38581 15 2112000 2022 30101092	QUE EL HONORABLE CABILDO MUNICIPAL CUMPLA CON SUS FUNCIONES DENTRO Y FUERA DEL TERRITORIO MUNICIPAL Y CUMPLA CON LA FUNCION DE GESTORA DE PROGRAMAS Y PROYECTOS SOCIALES DE IMPACTO Y DESARROLLO.	10,000.00	0.00	10,000.00	2,124.01	2,124.01	7,875.99	2,124.01	2,124.01	0.00	0.00	2,124.01	2,124.01	2,124.01	2,124.01	0.00	0.00
12 31111 6 M27 025IN 152 E 1 38581 15 2112000 2022 30101092 001	GASTO CORRIENTE	10,000.00	0.00	10,000.00	2,124.01	2,124.01	7,875.99	2,124.01	2,124.01	0.00	0.00	2,124.01	2,124.01	2,124.01	2,124.01	0.00	0.00
12 31111 6 M27 025IN 152 E 1 38581 15 2112000 2022 30101092 001 001	GASTOS DE REPRESENTACION	10,000.00	0.00	10,000.00	2,124.01	2,124.01	7,875.99	2,124.01	2,124.01	0.00	0.00	2,124.01	2,124.01	2,124.01	2,124.01	0.00	0.00
12 31111 6 M27 025IN 152 E 1 38282	OTROS IMPUESTOS Y DERECHOS.	10,000.00	-5,000.00	5,000.00	0.00	0.00	5,000.00	0.00	0.00	0.00	0.00	0.00	0.00	0.00	0.00	0.00	0.00
12 31111 6 M27 025IN 152 E 1 38282 15	15 - RECURSOS FEDERALES	10,000.00	-5,000.00	5,000.00	0.00	0.00	5,000.00	0.00	0.00	0.00	0.00	0.00	0.00	0.00	0.00	0.00	0.00
12 31111 6 M27 025IN 152 E 1 38282 15 2112000	COMPRA DE BIENES Y SERVICIOS	10,000.00	-5,000.00	5,000.00	0.00	0.00	5,000.00	0.00	0.00	0.00	0.00	0.00	0.00	0.00	0.00	0.00	0.00
12 31111 6 M27 025IN 152 E 1 38282 15 2112000 2022	EJERCICIO 2022	10,000.00	-5,000.00	5,000.00	0.00	0.00	5,000.00	0.00	0.00	0.00	0.00	0.00	0.00	0.00	0.00	0.00	0.00
12 31111 6 M27 025IN 152 E 1 38282 15 2112000 2022 30101093	PAGO DE IMPUESTOS Y DERECHOS, ASI COMO COMISIONES BANCARIAS Y DEMAS EROGACIONES FINANCIERAS	10,000.00	-5,000.00	5,000.00	0.00	0.00	5,000.00	0.00	0.00	0.00	0.00	0.00	0.00	0.00	0.00	0.00	0.00
12 31111 6 M27 025IN 152 E 1 38282 15 2112000 2022 30101093 001	GASTO CORRIENTE	10,000.00	-5,000.00	5,000.00	0.00	0.00	5,000.00	0.00	0.00	0.00	0.00	0.00	0.00	0.00	0.00	0.00	0.00
12 31111 6 M27 025IN 152 E 1 38282 15 2112000 2022 30101093 001 001	PEAJE	10,000.00	-5,000.00	5,000.00	0.00	0.00	5,000.00	0.00	0.00	0.00	0.00	0.00	0.00	0.00	0.00	0.00	0.00
12 31111 6 M27 025IN 232	PRESTACION DE SERVICIOS DE SALUD A LA PERSONA	1,000.00	0.00	1,000.00	0.00	0.00	1,000.00	0.00	0.00	0.00	0.00	0.00	0.00	0.00	0.00	0.00	0.00
12 31111 6 M27 025IN 232 E	PRESTACION DE SERVICIOS PUBLICOS	1,000.00	0.00	1,000.00	0.00	0.00	1,000.00	0.00	0.00	0.00	0.00	0.00	0.00	0.00	0.00	0.00	0.00
12 31111 6 M27 025IN 232 E 1	GASTO CORRIENTE	1,000.00	0.00	1,000.00	0.00	0.00	1,000.00	0.00	0.00	0.00	0.00	0.00	0.00	0.00	0.00	0.00	0.00
12 31111 6 M27 025IN 232 E 1 25401	MATERIALES, ACCESORIOS Y SUMINISTROS MEDICOS	1,000.00	0.00	1,000.00	0.00	0.00	1,000.00	0.00	0.00	0.00	0.00	0.00	0.00	0.00	0.00	0.00	0.00
12 31111 6 M27 025IN 232 E 1 25401 15	15 - RECURSOS FEDERALES	1,000.00	0.00	1,000.00	0.00	0.00	1,000.00	0.00	0.00	0.00	0.00	0.00	0.00	0.00	0.00	0.00	0.00
12 31111 6 M27 025IN 232 E 1 25401 15 2112000	COMPRA DE BIENES Y SERVICIOS	1,000.00	0.00	1,000.00	0.00	0.00	1,000.00	0.00	0.00	0.00	0.00	0.00	0.00	0.00	0.00	0.00	0.00
12 31111 6 M27 025IN 232 E 1 25401 15 2112000 2022	EJERCICIO 2022	1,000.00	0.00	1,000.00	0.00	0.00	1,000.00	0.00	0.00	0.00	0.00	0.00	0.00	0.00	0.00	0.00	0.00
12 31111 6 M27 025IN 232 E 1 25401 15 2112000 2022 20101091	SUMINISTRAR DE MATERIALES DIVERSOS Y EQUIPO ADMINISTRATIVO Y DE PROTECCION AL PERSONAL DEL ENTE PUBLICO MUNICIPAL PARA EL DESARROLLO DE SUS FUNCIONES Y MEJORAR EL SERVICIO PUBLICO.	1,000.00	0.00	1,000.00	0.00	0.00	1,000.00	0.00	0.00	0.00	0.00	0.00	0.00	0.00	0.00	0.00	0.00
12 31111 6 M27 025IN 232 E 1 25401 15 2112000 2022 20101091 001	GASTO CORRIENTE	1,000.00	0.00	1,000.00	0.00	0.00	1,000.00	0.00	0.00	0.00	0.00	0.00	0.00	0.00	0.00	0.00	0.00
12 31111 6 M27 025IN 232 E 1 25401 15 2112000 2022 20101091 001 001	MATERIALES, ACCESORIOS Y SUMINISTROS MEDICOS	1,000.00	0.00	1,000.00	0.00	0.00	1,000.00	0.00	0.00	0.00	0.00	0.00	0.00	0.00	0.00	0.00	0.00
12 31111 6 M27 030RS	SALA DE REGIDURAS	1,806,257.84	-29,800.00	1,877,257.84	755,778.72	755,778.72	1,101,479.12	755,778.72	755,778.72	0.00	0.00	755,778.72	755,778.72	755,778.72	755,778.72	0.00	0.00
12 31111 6 M27 030RS 152	ASUNTOS HACIENDARIOS	1,806,257.84	-29,800.00	1,877,257.84	755,778.72	755,778.72	1,101,479.12	755,778.72	755,778.72	0.00	0.00	755,778.72	755,778.72	755,778.72	755,778.72	0.00	0.00
12 31111 6 M27 030RS 152 E	PRESTACION DE SERVICIOS PUBLICOS	1,806,257.84	-29,800.00	1,877,257.84	755,778.72	755,778.72	1,101,479.12	755,778.72	755,778.72	0.00	0.00	755,778.72	755,778.72	755,778.72	755,778.72	0.00	0.00
12 31111 6 M27 030RS 152 E 1	GASTO CORRIENTE	1,806,257.84	-29,800.00	1,877,257.84	755,778.72	755,778.72	1,101,479.12	755,778.72	755,778.72	0.00	0.00	755,778.72	755,778.72	755,778.72	755,778.72	0.00	0.00
12 31111 6 M27 030RS 152 E 1 11301	SUELDOS BASE.	852,000.00	0.00	852,000.00	387,500.00	387,500.00	464,500.00	387,500.00	387,500.00	0.00	0.00	387,500.00	387,500.00	387,500.00	387,500.00	0.00	0.00
12 31111 6 M27 030RS 152 E 1 11301 15	15 - RECURSOS FEDERALES	852,000.00	0.00	852,000.00	387,500.00	387,500.00	464,500.00	387,500.00	387,500.00	0.00	0.00	387,500.00	387,500.00	387,500.00	387,500.00	0.00	0.00
12 31111 6 M27 030RS 152 E 1 11301 15 2111100	SUELDOS Y SALARIOS	852,000.00	0.00	852,000.00	387,500.00	387,500.00	464,500.00	387,500.00	387,500.00	0.00	0.00	387,500.00	387,500.00	387,500.00	387,500.00	0.00	0.00
12 31111 6 M27 030RS 152 E 1 11301 15 2111100 2022	EJERCICIO 2022	852,000.00	0.00	852,000.00	387,500.00	387,500.00	464,500.00	387,500.00	387,500.00	0.00	0.00	387,500.00	387,500.00	387,500.00	387,500.00	0.00	0.00
12 31111 6 M27 030RS 152 E 1 11301 15 2111100 2022 10101091	REMUNERACION AL SERVICIO LABORAL CONFORME A LAS PREVISIONES DE LEY Y EL PAGO DE SUELDOS Y SALARIOS	852,000.00	0.00	852,000.00	387,500.00	387,500.00	464,500.00	387,500.00	387,500.00	0.00	0.00	387,500.00	387,500.00	387,500.00	387,500.00	0.00	0.00
12 31111 6 M27 030RS 152 E 1 11301 15 2111100 2022 10101091 001	GASTO CORRIENTE	852,000.00	0.00	852,000.00	387,500.00	387,500.00	464,500.00	387,500.00	387,500.00	0.00	0.00	387,500.00	387,500.00	387,500.00	387,500.00	0.00	0.00



Handwritten initials 'E.' and 'cd' in blue ink.

H. AYUNTAMIENTO MUNICIPAL CONSTITUCIONAL
CUETZALA DEL PROGRESO, GRO.
TESORERIA MUNICIPAL
CONSOLIDADO
ESTADO ANALITICO DEL EJERCICIO DEL PRESUPUESTO DE EGRESOS
DEL 1 DE ENERO AL 30 DE JUNIO DEL 2022

Handwritten signature and date '17/08/2022' in blue ink.



Table with columns: CLAVE, CONCEPTO, PRESUPUESTO DE EGRESOS APROBADO, AMPLIACIONES / REDUCCIONES, PRESUPUESTO VIGENTE, COMPROMETIDO (CARGO, ABONO), PRESUPUESTO DISPONIBLE PARA COMPROMETER, DEVENGADO (CARGO, ABONO), COMPROMETIDO SIN DEVENGAR, DEVENGADO SIN EJERCER, EJERCIDO (CARGO, ABONO), PAGADO (CARGO, ABONO), CUENTAS POR PAGAR (DEUDA).



H. AYUNTAMIENTO MUNICIPAL CONSTITUCIONAL
CUETZALA DEL PROGRESO, GRO.
TESORERIA MUNICIPAL
CONSOLIDADO
ESTADO ANALÍTICO DEL EJERCICIO DEL PRESUPUESTO DE EGRESOS
DEL 1 DE ENERO AL 30 DE JUNIO DEL 2022



CLAVE	CONCEPTO	PRESUPUESTO DE EGRESOS APROBADO	AMPLIACIONES / REDUCCIONES	PRESUPUESTO VIGENTE	COMPROMETIDO		PRESUPUESTO DISPONIBLE PARA COMPROMETER	DEVENGADO		COMPROMETIDO SIN DEVENGAR	DEVENGADO SIN EJERCER	EJERCIDO		PAGADO		CUENTAS POR PAGAR (DEUDA)	
					CARGO	ABONO		CARGO	ABONO			CARGO	ABONO	CARGO	ABONO		
12 31111 6 M27 038RS 152 E 1 25301 15 2112000 2022 20101001	SUMINISTRAR DE MATERIALES DIVERSOS Y EQUIPO ADMINISTRATIVO Y DE PROTECCION AL PERSONAL DEL ENTE PUBLICO MUNICIPAL PARA EL DESARROLLO DE SUS FUNCIONES Y MEJORAR EL SERVICIO PUBLICO.	1,000.00	0.00	1,000.00	0.00	0.00	1,000.00	0.00	0.00	0.00	0.00	0.00	0.00	0.00	0.00	0.00	0.00
12 31111 6 M27 038RS 152 E 1 25301 15 2112000 2022 20101001 001	GASTO CORRIENTE	1,000.00	0.00	1,000.00	0.00	0.00	1,000.00	0.00	0.00	0.00	0.00	0.00	0.00	0.00	0.00	0.00	0.00
12 31111 6 M27 038RS 152 E 1 25301 15 2112000 2022 20101001 001 001	MEDICINAS Y PRODUCTOS FARMACEUTICOS	1,000.00	0.00	1,000.00	0.00	0.00	1,000.00	0.00	0.00	0.00	0.00	0.00	0.00	0.00	0.00	0.00	0.00
12 31111 6 M27 038RS 152 E 1 25401	MATERIALES, ACCESORIOS Y SUMINISTROS MEDICOS	1,000.00	0.00	1,000.00	0.00	0.00	1,000.00	0.00	0.00	0.00	0.00	0.00	0.00	0.00	0.00	0.00	0.00
12 31111 6 M27 038RS 152 E 1 25401 15	15 - RECURSOS FEDERALES	1,000.00	0.00	1,000.00	0.00	0.00	1,000.00	0.00	0.00	0.00	0.00	0.00	0.00	0.00	0.00	0.00	0.00
12 31111 6 M27 038RS 152 E 1 25401 15 2112000	COMPRA DE BIENES Y SERVICIOS	1,000.00	0.00	1,000.00	0.00	0.00	1,000.00	0.00	0.00	0.00	0.00	0.00	0.00	0.00	0.00	0.00	0.00
12 31111 6 M27 038RS 152 E 1 25401 15 2112000 2022	EJERCICIO 2022	1,000.00	0.00	1,000.00	0.00	0.00	1,000.00	0.00	0.00	0.00	0.00	0.00	0.00	0.00	0.00	0.00	0.00
12 31111 6 M27 038RS 152 E 1 25401 15 2112000 2022 20101001	SUMINISTRAR DE MATERIALES DIVERSOS Y EQUIPO ADMINISTRATIVO Y DE PROTECCION AL PERSONAL DEL ENTE PUBLICO MUNICIPAL PARA EL DESARROLLO DE SUS FUNCIONES Y MEJORAR EL SERVICIO PUBLICO.	1,000.00	0.00	1,000.00	0.00	0.00	1,000.00	0.00	0.00	0.00	0.00	0.00	0.00	0.00	0.00	0.00	0.00
12 31111 6 M27 038RS 152 E 1 25401 15 2112000 2022 20101001 001	GASTO CORRIENTE	1,000.00	0.00	1,000.00	0.00	0.00	1,000.00	0.00	0.00	0.00	0.00	0.00	0.00	0.00	0.00	0.00	0.00
12 31111 6 M27 038RS 152 E 1 25401 15 2112000 2022 20101001 001 001	MATERIALES, ACCESORIOS Y SUMINISTROS MEDICOS	1,000.00	0.00	1,000.00	0.00	0.00	1,000.00	0.00	0.00	0.00	0.00	0.00	0.00	0.00	0.00	0.00	0.00
12 31111 6 M27 038RS 152 E 1 26104	COMBUSTIBLES, LUBRICANTES Y ADITIVOS PARA VEHICULOS TERRESTRES, AEROS, MAQUINAS, MAQUINARIAS Y FLUVIALES ASIGNADOS A SERVIDORES PUBLICOS	80,000.00	40,000.00	120,000.00	63,563.70	63,563.70	64,431.22	63,563.70	63,563.70	0.00	0.00	63,563.70	63,563.70	63,563.70	0.00	0.00	0.00
12 31111 6 M27 038RS 152 E 1 26104 11	11 - RECURSOS FISCALES	0.00	50,000.00	50,000.00	0.00	0.00	50,000.00	0.00	0.00	0.00	0.00	0.00	0.00	0.00	0.00	0.00	0.00
12 31111 6 M27 038RS 152 E 1 26104 11 2112000	COMPRA DE BIENES Y SERVICIOS	0.00	50,000.00	50,000.00	0.00	0.00	50,000.00	0.00	0.00	0.00	0.00	0.00	0.00	0.00	0.00	0.00	0.00
12 31111 6 M27 038RS 152 E 1 26104 11 2112000 2022	EJERCICIO 2022	0.00	50,000.00	50,000.00	0.00	0.00	50,000.00	0.00	0.00	0.00	0.00	0.00	0.00	0.00	0.00	0.00	0.00
12 31111 6 M27 038RS 152 E 1 26104 11 2112000 2022 20101001	SUMINISTRAR DE MATERIALES DIVERSOS Y EQUIPO ADMINISTRATIVO Y DE PROTECCION AL PERSONAL DEL ENTE PUBLICO MUNICIPAL PARA EL DESARROLLO DE SUS FUNCIONES Y MEJORAR EL SERVICIO PUBLICO.	0.00	50,000.00	50,000.00	0.00	0.00	50,000.00	0.00	0.00	0.00	0.00	0.00	0.00	0.00	0.00	0.00	0.00
12 31111 6 M27 038RS 152 E 1 26104 11 2112000 2022 20101001 000	INGRESOS FISCALES	0.00	50,000.00	50,000.00	0.00	0.00	50,000.00	0.00	0.00	0.00	0.00	0.00	0.00	0.00	0.00	0.00	0.00
12 31111 6 M27 038RS 152 E 1 26104 11 2112000 2022 20101001 001 001	COMBUSTIBLES	0.00	50,000.00	50,000.00	0.00	0.00	50,000.00	0.00	0.00	0.00	0.00	0.00	0.00	0.00	0.00	0.00	0.00
12 31111 6 M27 038RS 152 E 1 26104 15	15 - RECURSOS FEDERALES	80,000.00	-10,000.00	70,000.00	63,563.70	63,563.70	64,431.22	63,563.70	63,563.70	0.00	0.00	63,563.70	63,563.70	63,563.70	0.00	0.00	0.00
12 31111 6 M27 038RS 152 E 1 26104 15 2112000	COMPRA DE BIENES Y SERVICIOS	80,000.00	-10,000.00	70,000.00	63,563.70	63,563.70	64,431.22	63,563.70	63,563.70	0.00	0.00	63,563.70	63,563.70	63,563.70	0.00	0.00	0.00
12 31111 6 M27 038RS 152 E 1 26104 15 2112000 2022	EJERCICIO 2022	80,000.00	-10,000.00	70,000.00	63,563.70	63,563.70	64,431.22	63,563.70	63,563.70	0.00	0.00	63,563.70	63,563.70	63,563.70	0.00	0.00	0.00
12 31111 6 M27 038RS 152 E 1 26104 15 2112000 2022 20101001	SUMINISTRAR DE MATERIALES DIVERSOS Y EQUIPO ADMINISTRATIVO Y DE PROTECCION AL PERSONAL DEL ENTE PUBLICO MUNICIPAL PARA EL DESARROLLO DE SUS FUNCIONES Y MEJORAR EL SERVICIO PUBLICO.	80,000.00	-10,000.00	70,000.00	63,563.70	63,563.70	64,431.22	63,563.70	63,563.70	0.00	0.00	63,563.70	63,563.70	63,563.70	0.00	0.00	0.00
12 31111 6 M27 038RS 152 E 1 26104 15 2112000 2022 20101001 001	GASTO CORRIENTE	80,000.00	-10,000.00	70,000.00	63,563.70	63,563.70	64,431.22	63,563.70	63,563.70	0.00	0.00	63,563.70	63,563.70	63,563.70	0.00	0.00	0.00
12 31111 6 M27 038RS 152 E 1 26104 15 2112000 2022 20101001 001 001	COMBUSTIBLES	80,000.00	-10,000.00	64,000.00	63,563.70	63,563.70	64,431.22	63,563.70	63,563.70	0.00	0.00	63,563.70	63,563.70	63,563.70	0.00	0.00	0.00
12 31111 6 M27 038RS 152 E 1 26104 15 2112000 2022 20101001 001 002	LUBRICANTES Y ADITIVOS	0.00	0.00	0.00	0.00	0.00	0.00	0.00	0.00	0.00	0.00	0.00	0.00	0.00	0.00	0.00	0.00
12 31111 6 M27 038RS 152 E 1 33602	OTROS SERVICIOS COMERCIALES	12,000.00	-12,000.00	1,000.00	0.00	0.00	1,000.00	0.00	0.00	0.00	0.00	0.00	0.00	0.00	0.00	0.00	0.00
12 31111 6 M27 038RS 152 E 1 33602 15	15 - RECURSOS FEDERALES	12,000.00	-12,000.00	1,000.00	0.00	0.00	1,000.00	0.00	0.00	0.00	0.00	0.00	0.00	0.00	0.00	0.00	0.00
12 31111 6 M27 038RS 152 E 1 33602 15 2112000	COMPRA DE BIENES Y SERVICIOS	12,000.00	-12,000.00	1,000.00	0.00	0.00	1,000.00	0.00	0.00	0.00	0.00	0.00	0.00	0.00	0.00	0.00	0.00
12 31111 6 M27 038RS 152 E 1 33602 15 2112000 2022	EJERCICIO 2022	12,000.00	-12,000.00	1,000.00	0.00	0.00	1,000.00	0.00	0.00	0.00	0.00	0.00	0.00	0.00	0.00	0.00	0.00
12 31111 6 M27 038RS 152 E 1 33602 15 2112000 2022 20101001	SUMINISTRAR DE SERVICIOS GENERALES, BASICOS, PROFESIONALES, FINANCIEROS Y PUBLICITARIOS QUE AYUDAN AL DESARROLLO DE LA FUNCION PUBLICA Y ADMINISTRATIVA EN TODOS LOS NIVELES Y SECTORES MUNICIPALES	12,000.00	-12,000.00	1,000.00	0.00	0.00	1,000.00	0.00	0.00	0.00	0.00	0.00	0.00	0.00	0.00	0.00	0.00
12 31111 6 M27 038RS 152 E 1 33602 15 2112000 2022 20101001 001	GASTO CORRIENTE	12,000.00	-12,000.00	1,000.00	0.00	0.00	1,000.00	0.00	0.00	0.00	0.00	0.00	0.00	0.00	0.00	0.00	0.00
12 31111 6 M27 038RS 152 E 1 33602 15 2112000 2022 20101001 001 002	IMPRESIÓN, ENCUADERNACIÓN, Y ENCARROGADOS	12,000.00	-12,000.00	0.00	0.00	0.00	0.00	0.00	0.00	0.00	0.00	0.00	0.00	0.00	0.00	0.00	0.00
12 31111 6 M27 038RS 152 E 1 33602 15 2112000 2022 20101001 001 004	OTROS SERVICIOS AFINES	1,000.00	0.00	1,000.00	0.00	0.00	1,000.00	0.00	0.00	0.00	0.00	0.00	0.00	0.00	0.00	0.00	0.00
12 31111 6 M27 038RS 152 E 1 37204	PASAJES TERRESTRES NACIONALES PARA SERVIDORES PUBLICOS DE MANDO EN EL DESEMPEÑO DE COMISIONES Y FUNCIONES OFICIALES	500.00	0.00	500.00	0.00	0.00	500.00	0.00	0.00	0.00	0.00	0.00	0.00	0.00	0.00	0.00	0.00
12 31111 6 M27 038RS 152 E 1 37204 15	15 - RECURSOS FEDERALES	500.00	0.00	500.00	0.00	0.00	500.00	0.00	0.00	0.00	0.00	0.00	0.00	0.00	0.00	0.00	0.00
12 31111 6 M27 038RS 152 E 1 37204 15 2112000	COMPRA DE BIENES Y SERVICIOS	500.00	0.00	500.00	0.00	0.00	500.00	0.00	0.00	0.00	0.00	0.00	0.00	0.00	0.00	0.00	0.00



H. AYUNTAMIENTO MUNICIPAL CONSTITUCIONAL
 CUETZALZA DEL PROGRESO, GRO.
 TESORERIA MUNICIPAL
 CONSOLIDADO
 ESTADO ANALÍTICO DEL EJERCICIO DEL PRESUPUESTO DE EGRESOS
 DEL 1 DE ENERO AL 30 DE JUNIO DEL 2022



CLAVE	CONCEPTO	PRESUPUESTO DE EGRESOS APROBADO	AMPLIACIONES / REDUCCIONES	PRESUPUESTO VIGENTE	COMPROMETIDO		PRESUPUESTO DISPONIBLE PARA COMPROMETER	DEVENGADO		COMPROMETIDO SIN DEVENGAR	DEVENGADO SIN EJERCER	EJERCIDO		PAGADO		CUENTAS POR PAGAR (DEUDA)	
					CARGO	ABONO		CARGO	ABONO			CARGO	ABONO	CARGO	ABONO		
2022 20101001	ADMINISTRATIVO Y DE PROTECCION AL PERSONAL DEL ENTE PUBLICO MUNICIPAL PARA EL DESARROLLO DE SUS FUNCIONES Y MEJORAR EL SERVICIO PUBLICO.																
12 31111 6 M27 00UTR 152 E 1 21401 15 2112000 2022 20101001 001	GASTO CORRIENTE	5,000.00	0.00	5,000.00	0.00	0.00	5,000.00	0.00	0.00	0.00	0.00	0.00	0.00	0.00	0.00	0.00	0.00
12 31111 6 M27 00UTR 152 E 1 21401 15 2112000 2022 20101001 001 001	MATERIALES Y UTILES DE OFICINA	5,000.00	0.00	5,000.00	0.00	0.00	5,000.00	0.00	0.00	0.00	0.00	0.00	0.00	0.00	0.00	0.00	0.00
12 31111 6 M27 00UTR 152 E 1 21401	MATERIALES Y UTILES PARA EL PROCESAMIENTO EN EQUIPOS Y BIENES INFORMATICOS.	20,000.00	-15,000.00	5,000.00	0.00	0.00	5,000.00	0.00	0.00	0.00	0.00	0.00	0.00	0.00	0.00	0.00	0.00
12 31111 6 M27 00UTR 152 E 1 21401 15	15 - RECURSOS FEDERALES	20,000.00	-15,000.00	5,000.00	0.00	0.00	5,000.00	0.00	0.00	0.00	0.00	0.00	0.00	0.00	0.00	0.00	0.00
12 31111 6 M27 00UTR 152 E 1 21401 15 2112000	COMPRA DE BIENES Y SERVICIOS	20,000.00	-15,000.00	5,000.00	0.00	0.00	5,000.00	0.00	0.00	0.00	0.00	0.00	0.00	0.00	0.00	0.00	0.00
12 31111 6 M27 00UTR 152 E 1 21401 15 2112000 2022	EJERCICIO 2022	20,000.00	-15,000.00	5,000.00	0.00	0.00	5,000.00	0.00	0.00	0.00	0.00	0.00	0.00	0.00	0.00	0.00	0.00
12 31111 6 M27 00UTR 152 E 1 21401 15 2112000 2022 20101001	SUMINISTRAR DE MATERIALES DIVERSOS Y EQUIPO ADMINISTRATIVO Y DE PROTECCION AL PERSONAL DEL ENTE PUBLICO MUNICIPAL PARA EL DESARROLLO DE SUS FUNCIONES Y MEJORAR EL SERVICIO PUBLICO.	20,000.00	-15,000.00	5,000.00	0.00	0.00	5,000.00	0.00	0.00	0.00	0.00	0.00	0.00	0.00	0.00	0.00	0.00
12 31111 6 M27 00UTR 152 E 1 21401 15 2112000 2022 20101001 001	GASTO CORRIENTE	20,000.00	-15,000.00	5,000.00	0.00	0.00	5,000.00	0.00	0.00	0.00	0.00	0.00	0.00	0.00	0.00	0.00	0.00
12 31111 6 M27 00UTR 152 E 1 21401 15 2112000 2022 20101001 001 001	MATERIALES Y UTILES CONSUMIBLES DE COMPUTO	20,000.00	-15,000.00	5,000.00	0.00	0.00	5,000.00	0.00	0.00	0.00	0.00	0.00	0.00	0.00	0.00	0.00	0.00
12 31111 6 M27 00UTR 152 E 1 33604	IMPRESION Y ELABORACION DE MATERIAL INFORMATIVO DISEÑADO DE LA OPERACION Y ADMINISTRACION DE LAS DEPENDENCIAS Y ENTIDADES	5,000.00	0.00	5,000.00	0.00	0.00	5,000.00	0.00	0.00	0.00	0.00	0.00	0.00	0.00	0.00	0.00	0.00
12 31111 6 M27 00UTR 152 E 1 33604 15	15 - RECURSOS FEDERALES	5,000.00	0.00	5,000.00	0.00	0.00	5,000.00	0.00	0.00	0.00	0.00	0.00	0.00	0.00	0.00	0.00	0.00
12 31111 6 M27 00UTR 152 E 1 33604 15 2112000	COMPRA DE BIENES Y SERVICIOS	5,000.00	0.00	5,000.00	0.00	0.00	5,000.00	0.00	0.00	0.00	0.00	0.00	0.00	0.00	0.00	0.00	0.00
12 31111 6 M27 00UTR 152 E 1 33604 15 2112000 2022	EJERCICIO 2022	5,000.00	0.00	5,000.00	0.00	0.00	5,000.00	0.00	0.00	0.00	0.00	0.00	0.00	0.00	0.00	0.00	0.00
12 31111 6 M27 00UTR 152 E 1 33604 15 2112000 2022 20101001	SUMINISTRAMOS DE SERVICIOS GENERALES, BASICOS, PROFESIONALES, FINANCIEROS Y PUBLICITARIOS QUE AYUDEN AL DESARROLLO DE LA FUNCION PUBLICA Y ADMINISTRATIVA EN TODOS LOS RUBROS Y SECTORES MUNICIPALES	5,000.00	0.00	5,000.00	0.00	0.00	5,000.00	0.00	0.00	0.00	0.00	0.00	0.00	0.00	0.00	0.00	0.00
12 31111 6 M27 00UTR 152 E 1 33604 15 2112000 2022 20101001 001	GASTO CORRIENTE	5,000.00	0.00	5,000.00	0.00	0.00	5,000.00	0.00	0.00	0.00	0.00	0.00	0.00	0.00	0.00	0.00	0.00
12 31111 6 M27 00UTR 152 E 1 33604 15 2112000 2022 20101001 001 002	MATERIAL INFORMATIVO DE USO EN GENERAL.	5,000.00	0.00	5,000.00	0.00	0.00	5,000.00	0.00	0.00	0.00	0.00	0.00	0.00	0.00	0.00	0.00	0.00
12 31111 6 M27 00UTR 152 E 1 33204	PASAJES TERRESTRES NACIONALES PARA SERVIDORES PUBLICOS DE MANDO EN EL DESEMPEÑO DE COMISIONES Y FUNCIONES OFICIALES.	500.00	0.00	500.00	0.00	0.00	500.00	0.00	0.00	0.00	0.00	0.00	0.00	0.00	0.00	0.00	0.00
12 31111 6 M27 00UTR 152 E 1 33204 15	15 - RECURSOS FEDERALES	500.00	0.00	500.00	0.00	0.00	500.00	0.00	0.00	0.00	0.00	0.00	0.00	0.00	0.00	0.00	0.00
12 31111 6 M27 00UTR 152 E 1 33204 15 2112000	COMPRA DE BIENES Y SERVICIOS	500.00	0.00	500.00	0.00	0.00	500.00	0.00	0.00	0.00	0.00	0.00	0.00	0.00	0.00	0.00	0.00
12 31111 6 M27 00UTR 152 E 1 33204 15 2112000 2022	EJERCICIO 2022	500.00	0.00	500.00	0.00	0.00	500.00	0.00	0.00	0.00	0.00	0.00	0.00	0.00	0.00	0.00	0.00
12 31111 6 M27 00UTR 152 E 1 33204 15 2112000 2022 20101003	PAGO DE IMPUESTOS Y DERECHOS, ASI COMO COMISIONES BANCARIAS Y DEMAS EROGACIONES FINANCIERAS	500.00	0.00	500.00	0.00	0.00	500.00	0.00	0.00	0.00	0.00	0.00	0.00	0.00	0.00	0.00	0.00
12 31111 6 M27 00UTR 152 E 1 33204 15 2112000 2022 20101003 001	GASTO CORRIENTE	500.00	0.00	500.00	0.00	0.00	500.00	0.00	0.00	0.00	0.00	0.00	0.00	0.00	0.00	0.00	0.00
12 31111 6 M27 00UTR 152 E 1 33204 15 2112000 2022 20101003 001 001	PASAJES NACIONALES TERRESTRES.	500.00	0.00	500.00	0.00	0.00	500.00	0.00	0.00	0.00	0.00	0.00	0.00	0.00	0.00	0.00	0.00
12 31111 6 M27 00UTR 152 E 1 33504	VATICOS NACIONALES PARA SERVIDORES PUBLICOS EN EL DESEMPEÑO DE FUNCIONES OFICIALES.	2,000.00	0.00	2,000.00	0.00	0.00	2,000.00	0.00	0.00	0.00	0.00	0.00	0.00	0.00	0.00	0.00	0.00
12 31111 6 M27 00UTR 152 E 1 33504 15	15 - RECURSOS FEDERALES	2,000.00	0.00	2,000.00	0.00	0.00	2,000.00	0.00	0.00	0.00	0.00	0.00	0.00	0.00	0.00	0.00	0.00
12 31111 6 M27 00UTR 152 E 1 33504 15 2112000	COMPRA DE BIENES Y SERVICIOS	2,000.00	0.00	2,000.00	0.00	0.00	2,000.00	0.00	0.00	0.00	0.00	0.00	0.00	0.00	0.00	0.00	0.00
12 31111 6 M27 00UTR 152 E 1 33504 15 2112000 2022	EJERCICIO 2022	2,000.00	0.00	2,000.00	0.00	0.00	2,000.00	0.00	0.00	0.00	0.00	0.00	0.00	0.00	0.00	0.00	0.00
12 31111 6 M27 00UTR 152 E 1 33504 15 2112000 2022 20101001	SUMINISTRAMOS DE SERVICIOS GENERALES, BASICOS, PROFESIONALES, FINANCIEROS Y PUBLICITARIOS QUE AYUDEN AL DESARROLLO DE LA FUNCION PUBLICA Y ADMINISTRATIVA EN TODOS LOS RUBROS Y SECTORES MUNICIPALES	2,000.00	0.00	2,000.00	0.00	0.00	2,000.00	0.00	0.00	0.00	0.00	0.00	0.00	0.00	0.00	0.00	0.00
12 31111 6 M27 00UTR 152 E 1 33504 15 2112000 2022 20101001 001	GASTO CORRIENTE	2,000.00	0.00	2,000.00	0.00	0.00	2,000.00	0.00	0.00	0.00	0.00	0.00	0.00	0.00	0.00	0.00	0.00
12 31111 6 M27 00UTR 152 E 1 33504 15 2112000 2022 20101001 001 001	VATICOS NACIONALES	2,000.00	0.00	2,000.00	0.00	0.00	2,000.00	0.00	0.00	0.00	0.00	0.00	0.00	0.00	0.00	0.00	0.00
12 31111 6 M27 00UTR 152 E 1 33202	OTROS IMPUESTOS Y DERECHOS	5,000.00	0.00	5,000.00	0.00	0.00	5,000.00	0.00	0.00	0.00	0.00	0.00	0.00	0.00	0.00	0.00	0.00
12 31111 6 M27 00UTR 152 E 1 33202 15	15 - RECURSOS FEDERALES	5,000.00	0.00	5,000.00	0.00	0.00	5,000.00	0.00	0.00	0.00	0.00	0.00	0.00	0.00	0.00	0.00	0.00
12 31111 6 M27 00UTR 152 E 1 33202 15 2112000	COMPRA DE BIENES Y SERVICIOS	5,000.00	0.00	5,000.00	0.00	0.00	5,000.00	0.00	0.00	0.00	0.00	0.00	0.00	0.00	0.00	0.00	0.00
12 31111 6 M27 00UTR 152 E 1 33202 15 2112000 2022	EJERCICIO 2022	5,000.00	0.00	5,000.00	0.00	0.00	5,000.00	0.00	0.00	0.00	0.00	0.00	0.00	0.00	0.00	0.00	0.00
12 31111 6 M27 00UTR 152 E 1 33202 15 2112000 2022 20101003	PAGO DE IMPUESTOS Y DERECHOS, ASI COMO COMISIONES BANCARIAS Y DEMAS EROGACIONES FINANCIERAS	5,000.00	0.00	5,000.00	0.00	0.00	5,000.00	0.00	0.00	0.00	0.00	0.00	0.00	0.00	0.00	0.00	0.00

CLAVE	CONCEPTO	PRESUPUESTO DE EGRESOS APROBADO	AMPLIACIONES / REDUCCIONES	PRESUPUESTO VIGENTE	COMROMETIDO		PRESUPUESTO DISPONIBLE PARA COMPROMETER	DEVENGADO		COMROMETIDO SIN DEVENGAR	DEVENGADO SIN EJERCER	EJERCIDO		PAGADO		CUENTAS POR PAGAR (DEUDA)
					CARGO	ABONO		CARGO	ABONO			CARGO	ABONO	CARGO	ABONO	
12 3111 6 M27 87TES 152 E 1 25401 15 2112000 2022 20101001 001	COMPRA DE BIENES Y SERVICIOS	1,000.00	4,000.00	5,000.00	2,891.96	2,891.96	2,100.02	2,891.96	2,891.96	0.00	0.00	2,891.96	2,891.96	2,891.96	0.00	0.00
12 3111 6 M27 87TES 152 E 1 25401 15 2112000 2022	EJERCICIO 2022	1,000.00	4,000.00	5,000.00	2,891.96	2,891.96	2,100.02	2,891.96	2,891.96	0.00	0.00	2,891.96	2,891.96	2,891.96	0.00	0.00
12 3111 6 M27 87TES 152 E 1 25401 15 2112000 2022 20101001	SUMINISTRAR DE MATERIALES DIVERSOS Y EQUIPO ADMINISTRATIVO Y DE PROTECCION AL PERSONAL DEL ENTE PUBLICO MUNICIPAL PARA EL DESARROLLO DE SUS FUNCIONES Y MEJORAR EL SERVICIO PUBLICO.	1,000.00	4,000.00	5,000.00	2,891.96	2,891.96	2,100.02	2,891.96	2,891.96	0.00	0.00	2,891.96	2,891.96	2,891.96	0.00	0.00
12 3111 6 M27 87TES 152 E 1 25401 15 2112000 2022 20101001 001	GASTO CORRIENTE	1,000.00	4,000.00	5,000.00	2,891.96	2,891.96	2,100.02	2,891.96	2,891.96	0.00	0.00	2,891.96	2,891.96	2,891.96	0.00	0.00
12 3111 6 M27 87TES 152 E 1 25401 15 2112000 2022 20101001 001 001	MATERIALES, ACCESORIOS Y SUMINISTROS MEDICOS	1,000.00	4,000.00	5,000.00	2,891.96	2,891.96	2,100.02	2,891.96	2,891.96	0.00	0.00	2,891.96	2,891.96	2,891.96	0.00	0.00
12 3111 6 M27 87TES 152 E 1 25401 15 2112000 2022 20101001 001 001	FIBRAS SINTETICAS, HULES, PLASTICOS Y DERIVADOS.	0.00	4,000.00	4,000.00	0.00	0.00	0.00	4,000.00	4,000.00	0.00	0.00	4,000.00	4,000.00	4,000.00	0.00	0.00
12 3111 6 M27 87TES 152 E 1 25401 15 2112000 2022 20101001 001 001	15 - RECURSOS FEDERALES	0.00	4,000.00	4,000.00	0.00	0.00	0.00	4,000.00	4,000.00	0.00	0.00	4,000.00	4,000.00	4,000.00	0.00	0.00
12 3111 6 M27 87TES 152 E 1 25401 15 2112000 2022	COMPRA DE BIENES Y SERVICIOS	0.00	4,000.00	4,000.00	0.00	0.00	0.00	4,000.00	4,000.00	0.00	0.00	4,000.00	4,000.00	4,000.00	0.00	0.00
12 3111 6 M27 87TES 152 E 1 25401 15 2112000 2022	EJERCICIO 2022	0.00	4,000.00	4,000.00	0.00	0.00	0.00	4,000.00	4,000.00	0.00	0.00	4,000.00	4,000.00	4,000.00	0.00	0.00
12 3111 6 M27 87TES 152 E 1 25401 15 2112000 2022 20101001	SUMINISTRAR DE MATERIALES DIVERSOS Y EQUIPO ADMINISTRATIVO Y DE PROTECCION AL PERSONAL DEL ENTE PUBLICO MUNICIPAL PARA EL DESARROLLO DE SUS FUNCIONES Y MEJORAR EL SERVICIO PUBLICO.	0.00	4,000.00	4,000.00	0.00	0.00	0.00	4,000.00	4,000.00	0.00	0.00	4,000.00	4,000.00	4,000.00	0.00	0.00
12 3111 6 M27 87TES 152 E 1 25401 15 2112000 2022 20101001 001	GASTO CORRIENTE	0.00	4,000.00	4,000.00	0.00	0.00	0.00	4,000.00	4,000.00	0.00	0.00	4,000.00	4,000.00	4,000.00	0.00	0.00
12 3111 6 M27 87TES 152 E 1 25401 15 2112000 2022 20101001 001 001	FIBRAS SINTETICAS, HULES, PLASTICOS Y DERIVADOS	0.00	4,000.00	4,000.00	0.00	0.00	0.00	4,000.00	4,000.00	0.00	0.00	4,000.00	4,000.00	4,000.00	0.00	0.00
12 3111 6 M27 87TES 152 E 1 25401 15 2112000 2022 20101001 001 001	OTROS PRODUCTOS QUIMICOS	0.00	31,340.05	31,340.05	1,345.85	1,345.85	30,000.00	1,345.05	1,345.05	0.00	0.00	1,345.05	1,345.05	1,345.05	0.00	0.00
12 3111 6 M27 87TES 152 E 1 25401 15 2112000 2022 20101001 001 001	11 - RECURSOS FISCALES	0.00	30,000.00	30,000.00	0.00	0.00	30,000.00	0.00	0.00	0.00	0.00	0.00	0.00	0.00	0.00	0.00
12 3111 6 M27 87TES 152 E 1 25401 15 2112000 2022	COMPRA DE BIENES Y SERVICIOS	0.00	30,000.00	30,000.00	0.00	0.00	30,000.00	0.00	0.00	0.00	0.00	0.00	0.00	0.00	0.00	0.00
12 3111 6 M27 87TES 152 E 1 25401 15 2112000 2022	EJERCICIO 2022	0.00	30,000.00	30,000.00	0.00	0.00	30,000.00	0.00	0.00	0.00	0.00	0.00	0.00	0.00	0.00	0.00
12 3111 6 M27 87TES 152 E 1 25401 15 2112000 2022 20101001	SUMINISTRAR DE MATERIALES DIVERSOS Y EQUIPO ADMINISTRATIVO Y DE PROTECCION AL PERSONAL DEL ENTE PUBLICO MUNICIPAL PARA EL DESARROLLO DE SUS FUNCIONES Y MEJORAR EL SERVICIO PUBLICO.	0.00	30,000.00	30,000.00	0.00	0.00	30,000.00	0.00	0.00	0.00	0.00	0.00	0.00	0.00	0.00	0.00
12 3111 6 M27 87TES 152 E 1 25401 15 2112000 2022 20101001 001	INGRESOS FISCALES	0.00	30,000.00	30,000.00	0.00	0.00	30,000.00	0.00	0.00	0.00	0.00	0.00	0.00	0.00	0.00	0.00
12 3111 6 M27 87TES 152 E 1 25401 15 2112000 2022 20101001 001 001	OTROS PRODUCTOS QUIMICOS	0.00	30,000.00	30,000.00	0.00	0.00	30,000.00	0.00	0.00	0.00	0.00	0.00	0.00	0.00	0.00	0.00
12 3111 6 M27 87TES 152 E 1 25401 15 2112000 2022 20101001 001 001	15 - RECURSOS FEDERALES	0.00	1,345.85	1,345.85	1,345.85	1,345.85	0.00	1,345.05	1,345.05	0.00	0.00	1,345.05	1,345.05	1,345.05	0.00	0.00
12 3111 6 M27 87TES 152 E 1 25401 15 2112000 2022	COMPRA DE BIENES Y SERVICIOS	0.00	1,345.85	1,345.85	1,345.85	1,345.85	0.00	1,345.05	1,345.05	0.00	0.00	1,345.05	1,345.05	1,345.05	0.00	0.00
12 3111 6 M27 87TES 152 E 1 25401 15 2112000 2022	EJERCICIO 2022	0.00	1,345.85	1,345.85	1,345.85	1,345.85	0.00	1,345.05	1,345.05	0.00	0.00	1,345.05	1,345.05	1,345.05	0.00	0.00
12 3111 6 M27 87TES 152 E 1 25401 15 2112000 2022 20101001	SUMINISTRAR DE MATERIALES DIVERSOS Y EQUIPO ADMINISTRATIVO Y DE PROTECCION AL PERSONAL DEL ENTE PUBLICO MUNICIPAL PARA EL DESARROLLO DE SUS FUNCIONES Y MEJORAR EL SERVICIO PUBLICO.	0.00	1,345.85	1,345.85	1,345.85	1,345.85	0.00	1,345.05	1,345.05	0.00	0.00	1,345.05	1,345.05	1,345.05	0.00	0.00
12 3111 6 M27 87TES 152 E 1 25401 15 2112000 2022 20101001 001	GASTO CORRIENTE	0.00	1,345.85	1,345.85	1,345.85	1,345.85	0.00	1,345.05	1,345.05	0.00	0.00	1,345.05	1,345.05	1,345.05	0.00	0.00
12 3111 6 M27 87TES 152 E 1 25401 15 2112000 2022 20101001 001 001	OTROS PRODUCTOS QUIMICOS	0.00	1,345.05	1,345.05	1,345.05	1,345.05	0.00	1,345.05	1,345.05	0.00	0.00	1,345.05	1,345.05	1,345.05	0.00	0.00
12 3111 6 M27 87TES 152 E 1 26102	COMBUSTIBLES, LUBRICANTES Y ADITIVOS PARA VEHICULOS TERRESTRES, AEROS, NAUTICOS, LACTRES Y FLUVIALES DESTINADOS A SERVICIOS PUBLICOS Y LA OPERACION DE PROGRAMAS PUBLICOS.	10,000.00	2,891.68	12,891.68	12,891.68	12,891.68	0.00	12,891.68	12,891.68	0.00	0.00	12,891.68	12,891.68	12,891.68	0.00	0.00
12 3111 6 M27 87TES 152 E 1 26102 15	15 - RECURSOS FEDERALES	10,000.00	2,891.68	12,891.68	12,891.68	12,891.68	0.00	12,891.68	12,891.68	0.00	0.00	12,891.68	12,891.68	12,891.68	0.00	0.00
12 3111 6 M27 87TES 152 E 1 26102 15 2112000	COMPRA DE BIENES Y SERVICIOS	10,000.00	2,891.68	12,891.68	12,891.68	12,891.68	0.00	12,891.68	12,891.68	0.00	0.00	12,891.68	12,891.68	12,891.68	0.00	0.00
12 3111 6 M27 87TES 152 E 1 26102 15 2112000 2022	EJERCICIO 2022	10,000.00	2,891.68	12,891.68	12,891.68	12,891.68	0.00	12,891.68	12,891.68	0.00	0.00	12,891.68	12,891.68	12,891.68	0.00	0.00
12 3111 6 M27 87TES 152 E 1 26102 15 2112000 2022 20101001	SUMINISTRAR DE MATERIALES DIVERSOS Y EQUIPO ADMINISTRATIVO Y DE PROTECCION AL PERSONAL DEL ENTE PUBLICO MUNICIPAL PARA EL DESARROLLO DE SUS FUNCIONES Y MEJORAR EL SERVICIO PUBLICO.	10,000.00	2,891.68	12,891.68	12,891.68	12,891.68	0.00	12,891.68	12,891.68	0.00	0.00	12,891.68	12,891.68	12,891.68	0.00	0.00
12 3111 6 M27 87TES 152 E 1 26102 15 2112000 2022 20101001 001	GASTO CORRIENTE	10,000.00	2,891.68	12,891.68	12,891.68	12,891.68	0.00	12,891.68	12,891.68	0.00	0.00	12,891.68	12,891.68	12,891.68	0.00	0.00
12 3111 6 M27 87TES 152 E 1 26102 15 2112000 2022 20101001 001 001	COMBUSTIBLES	10,000.00	2,891.68	12,891.68	12,891.68	12,891.68	0.00	12,891.68	12,891.68	0.00	0.00	12,891.68	12,891.68	12,891.68	0.00	0.00
12 3111 6 M27 87TES 152 E 1 26104	COMBUSTIBLES, LUBRICANTES Y ADITIVOS PARA VEHICULOS TERRESTRES, AEROS, NAUTICOS, LACTRES Y FLUVIALES ASIGNADOS A SERVIDORES PUBLICOS.	103,000.00	191,617.67	294,617.67	191,617.67	191,617.67	141,302.33	191,617.67	191,617.67	0.00	0.00	191,617.67	191,617.67	191,617.67	0.00	0.00
12 3111 6 M27 87TES 152 E 1 26104 11	11 - RECURSOS FISCALES	0.00	191,617.67	191,617.67	0.00	0.00	191,617.67	0.00	0.00	0.00	0.00	0.00	0.00	0.00	0.00	0.00
12 3111 6 M27 87TES 152 E 1 26104 11 2112000	COMPRA DE BIENES Y SERVICIOS	0.00	191,617.67	191,617.67	0.00	0.00	191,617.67	0.00	0.00	0.00	0.00	0.00	0.00	0.00	0.00	0.00



E.
 cf

H. AYUNTAMIENTO MUNICIPAL CONSTITUCIONAL
 CUETZALA DEL PROGRESO, GRO.
 TESORERIA MUNICIPAL
 CONSOLIDADO
 ESTADO ANALÍTICO DEL EJERCICIO DEL PRESUPUESTO DE EGRESOS
 DEL 1 DE ENERO AL 30 DE JUNIO DEL 2022

[Handwritten signature]



CLAVE	CONCEPTO	PRESUPUESTO DE EGRESOS APROBADO	AMPLIACIONES / REDUCCIONES	PRESUPUESTO VIGENTE	COMROMETIDO		PRESUPUESTO DISPONIBLE PARA COMPROMETER	DEVENGADO		COMROMETIDO SIN DEVENGAR	DEVENGADO SIN EJERCER	EJERCIDO		PAGADO		CUENTAS POR PAGAR (DEUDA)	
					CARGO	ABONO		CARGO	ABONO			CARGO	ABONO	CARGO	ABONO		
12 31111 6 M27 07TES 152 E 1 26104 11 2112000 2022 20101001	EJERCICIO 2022	0.00	07,500.00	07,500.00	0.00	0.00	07,500.00	0.00	0.00	0.00	0.00	0.00	0.00	0.00	0.00	0.00	0.00
12 31111 6 M27 07TES 152 E 1 26104 11 2112000 2022 20101001	SUMINISTRAR DE MATERIALES DIVERSOS Y EQUIPO ADMINISTRATIVO Y DE PROTECCION AL PERSONAL DEL ENTE PUBLICO MUNICIPAL PARA EL DESARROLLO DE SUS FUNCIONES Y MEJORAR EL SERVICIO PUBLICO.	0.00	07,500.00	07,500.00	0.00	0.00	07,500.00	0.00	0.00	0.00	0.00	0.00	0.00	0.00	0.00	0.00	0.00
12 31111 6 M27 07TES 152 E 1 26104 11 2112000 2022 20101001	INGRESOS FISCALES	0.00	07,500.00	07,500.00	0.00	0.00	07,500.00	0.00	0.00	0.00	0.00	0.00	0.00	0.00	0.00	0.00	0.00
12 31111 6 M27 07TES 152 E 1 26104 11 2112000 2022 20101001	COMBUSTIBLES	0.00	07,500.00	07,500.00	0.00	0.00	07,500.00	0.00	0.00	0.00	0.00	0.00	0.00	0.00	0.00	0.00	0.00
12 31111 6 M27 07TES 152 E 1 26104 15 2112000	11- RECURSOS FEDERALES	103,000.00	27,500.00	210,500.00	191,617.67	191,617.67	18,002.33	191,617.67	191,617.67	0.00	0.00	191,617.67	191,617.67	191,617.67	0.00	0.00	0.00
12 31111 6 M27 07TES 152 E 1 26104 15 2112000	COMPRA DE BIENES Y SERVICIOS	103,000.00	27,500.00	210,500.00	191,617.67	191,617.67	18,002.33	191,617.67	191,617.67	0.00	0.00	191,617.67	191,617.67	191,617.67	0.00	0.00	0.00
12 31111 6 M27 07TES 152 E 1 26104 15 2112000 2022	EJERCICIO 2022	103,000.00	27,500.00	210,500.00	191,617.67	191,617.67	18,002.33	191,617.67	191,617.67	0.00	0.00	191,617.67	191,617.67	191,617.67	0.00	0.00	0.00
12 31111 6 M27 07TES 152 E 1 26104 15 2112000 2022 20101001	SUMINISTRAR DE MATERIALES DIVERSOS Y EQUIPO ADMINISTRATIVO Y DE PROTECCION AL PERSONAL DEL ENTE PUBLICO MUNICIPAL PARA EL DESARROLLO DE SUS FUNCIONES Y MEJORAR EL SERVICIO PUBLICO.	103,000.00	27,500.00	210,500.00	191,617.67	191,617.67	18,002.33	191,617.67	191,617.67	0.00	0.00	191,617.67	191,617.67	191,617.67	0.00	0.00	0.00
12 31111 6 M27 07TES 152 E 1 26104 15 2112000 2022 20101001	GASTO CORRIENTE	103,000.00	27,500.00	210,500.00	191,617.67	191,617.67	18,002.33	191,617.67	191,617.67	0.00	0.00	191,617.67	191,617.67	191,617.67	0.00	0.00	0.00
12 31111 6 M27 07TES 152 E 1 26104 15 2112000 2022 20101001	COMBUSTIBLES	175,000.00	27,500.00	202,500.00	191,617.67	191,617.67	10,002.33	191,617.67	191,617.67	0.00	0.00	191,617.67	191,617.67	191,617.67	0.00	0.00	0.00
12 31111 6 M27 07TES 152 E 1 26104 15 2112000 2022 20101001	LUBRICANTES Y ADITIVOS	0.00	0.00	0.00	0.00	0.00	0.00	0.00	0.00	0.00	0.00	0.00	0.00	0.00	0.00	0.00	0.00
12 31111 6 M27 07TES 152 E 1 26104 16 2112000	16- RECURSOS ESTATALES	0.00	35,000.00	35,000.00	0.00	0.00	35,000.00	0.00	0.00	0.00	0.00	0.00	0.00	0.00	0.00	0.00	0.00
12 31111 6 M27 07TES 152 E 1 26104 16 2112000	COMPRA DE BIENES Y SERVICIOS	0.00	35,000.00	35,000.00	0.00	0.00	35,000.00	0.00	0.00	0.00	0.00	0.00	0.00	0.00	0.00	0.00	0.00
12 31111 6 M27 07TES 152 E 1 26104 16 2112000 2022	EJERCICIO 2022	0.00	35,000.00	35,000.00	0.00	0.00	35,000.00	0.00	0.00	0.00	0.00	0.00	0.00	0.00	0.00	0.00	0.00
12 31111 6 M27 07TES 152 E 1 26104 16 2112000 2022 20101001	SUMINISTRAR DE MATERIALES DIVERSOS Y EQUIPO ADMINISTRATIVO Y DE PROTECCION AL PERSONAL DEL ENTE PUBLICO MUNICIPAL PARA EL DESARROLLO DE SUS FUNCIONES Y MEJORAR EL SERVICIO PUBLICO.	0.00	35,000.00	35,000.00	0.00	0.00	35,000.00	0.00	0.00	0.00	0.00	0.00	0.00	0.00	0.00	0.00	0.00
12 31111 6 M27 07TES 152 E 1 26104 16 2112000 2022 20101001	FAJISM	0.00	35,000.00	35,000.00	0.00	0.00	35,000.00	0.00	0.00	0.00	0.00	0.00	0.00	0.00	0.00	0.00	0.00
12 31111 6 M27 07TES 152 E 1 26104 16 2112000 2022 20101001	COMBUSTIBLES	0.00	35,000.00	35,000.00	0.00	0.00	35,000.00	0.00	0.00	0.00	0.00	0.00	0.00	0.00	0.00	0.00	0.00
12 31111 6 M27 07TES 152 E 1 27101	VESTUARIO Y UNIFORMES	0.00	10,447.04	10,447.04	0.00	0.00	10,447.04	0.00	0.00	0.00	0.00	0.00	0.00	0.00	0.00	0.00	0.00
12 31111 6 M27 07TES 152 E 1 27101 15 2112000	15- RECURSOS FEDERALES	0.00	10,447.04	10,447.04	0.00	0.00	10,447.04	0.00	0.00	0.00	0.00	0.00	0.00	0.00	0.00	0.00	0.00
12 31111 6 M27 07TES 152 E 1 27101 15 2112000	COMPRA DE BIENES Y SERVICIOS	0.00	10,447.04	10,447.04	0.00	0.00	10,447.04	0.00	0.00	0.00	0.00	0.00	0.00	0.00	0.00	0.00	0.00
12 31111 6 M27 07TES 152 E 1 27101 15 2112000 2022	EJERCICIO 2022	0.00	10,447.04	10,447.04	0.00	0.00	10,447.04	0.00	0.00	0.00	0.00	0.00	0.00	0.00	0.00	0.00	0.00
12 31111 6 M27 07TES 152 E 1 27101 15 2112000 2022 20101001	SUMINISTRAR DE MATERIALES DIVERSOS Y EQUIPO ADMINISTRATIVO Y DE PROTECCION AL PERSONAL DEL ENTE PUBLICO MUNICIPAL PARA EL DESARROLLO DE SUS FUNCIONES Y MEJORAR EL SERVICIO PUBLICO.	0.00	10,447.04	10,447.04	0.00	0.00	10,447.04	0.00	0.00	0.00	0.00	0.00	0.00	0.00	0.00	0.00	0.00
12 31111 6 M27 07TES 152 E 1 27101 15 2112000 2022 20101001	GASTO CORRIENTE	0.00	10,447.04	10,447.04	0.00	0.00	10,447.04	0.00	0.00	0.00	0.00	0.00	0.00	0.00	0.00	0.00	0.00
12 31111 6 M27 07TES 152 E 1 27101 15 2112000 2022 20101001	VESTUARIO Y UNIFORMES	0.00	10,447.04	10,447.04	0.00	0.00	10,447.04	0.00	0.00	0.00	0.00	0.00	0.00	0.00	0.00	0.00	0.00
12 31111 6 M27 07TES 152 E 1 27301	ARTICULOS DEPORTIVOS	0.00	0.00	0.00	0.00	0.00	0.00	0.00	0.00	0.00	0.00	0.00	0.00	0.00	0.00	0.00	0.00
12 31111 6 M27 07TES 152 E 1 27301 15 2112000	15- RECURSOS FEDERALES	0.00	0.00	0.00	0.00	0.00	0.00	0.00	0.00	0.00	0.00	0.00	0.00	0.00	0.00	0.00	0.00
12 31111 6 M27 07TES 152 E 1 27301 15 2112000	COMPRA DE BIENES Y SERVICIOS	0.00	0.00	0.00	0.00	0.00	0.00	0.00	0.00	0.00	0.00	0.00	0.00	0.00	0.00	0.00	0.00
12 31111 6 M27 07TES 152 E 1 27301 15 2112000 2022	EJERCICIO 2022	0.00	0.00	0.00	0.00	0.00	0.00	0.00	0.00	0.00	0.00	0.00	0.00	0.00	0.00	0.00	0.00
12 31111 6 M27 07TES 152 E 1 27301 15 2112000 2022 20101001	SUMINISTRAR DE MATERIALES DIVERSOS Y EQUIPO ADMINISTRATIVO Y DE PROTECCION AL PERSONAL DEL ENTE PUBLICO MUNICIPAL PARA EL DESARROLLO DE SUS FUNCIONES Y MEJORAR EL SERVICIO PUBLICO.	0.00	0.00	0.00	0.00	0.00	0.00	0.00	0.00	0.00	0.00	0.00	0.00	0.00	0.00	0.00	0.00
12 31111 6 M27 07TES 152 E 1 27301 15 2112000 2022 20101001	GASTO CORRIENTE	0.00	0.00	0.00	0.00	0.00	0.00	0.00	0.00	0.00	0.00	0.00	0.00	0.00	0.00	0.00	0.00
12 31111 6 M27 07TES 152 E 1 27301 15 2112000 2022 20101001	ARTICULOS DEPORTIVOS	0.00	0.00	0.00	0.00	0.00	0.00	0.00	0.00	0.00	0.00	0.00	0.00	0.00	0.00	0.00	0.00
12 31111 6 M27 07TES 152 E 1 27401	PRODUCTOS TEXTILES	0.00	3,491.60	3,491.60	0.00	0.00	3,491.60	0.00	0.00	0.00	0.00	0.00	0.00	0.00	0.00	0.00	0.00
12 31111 6 M27 07TES 152 E 1 27401 15 2112000	15- RECURSOS FEDERALES	0.00	3,491.60	3,491.60	0.00	0.00	3,491.60	0.00	0.00	0.00	0.00	0.00	0.00	0.00	0.00	0.00	0.00
12 31111 6 M27 07TES 152 E 1 27401 15 2112000	COMPRA DE BIENES Y SERVICIOS	0.00	3,491.60	3,491.60	0.00	0.00	3,491.60	0.00	0.00	0.00	0.00	0.00	0.00	0.00	0.00	0.00	0.00
12 31111 6 M27 07TES 152 E 1 27401 15 2112000 2022	EJERCICIO 2022	0.00	3,491.60	3,491.60	0.00	0.00	3,491.60	0.00	0.00	0.00	0.00	0.00	0.00	0.00	0.00	0.00	0.00
12 31111 6 M27 07TES 152 E 1 27401 15 2112000 2022 20101001	SUMINISTRAR DE MATERIALES DIVERSOS Y EQUIPO ADMINISTRATIVO Y DE PROTECCION AL PERSONAL DEL ENTE PUBLICO MUNICIPAL PARA EL DESARROLLO DE SUS FUNCIONES Y MEJORAR EL SERVICIO PUBLICO.	0.00	3,491.60	3,491.60	0.00	0.00	3,491.60	0.00	0.00	0.00	0.00	0.00	0.00	0.00	0.00	0.00	0.00

CLAVE	CONCEPTO	PRESUPUESTO DE EGRESOS APROBADO	AMPLIACIONES / REDUCCIONES	PRESUPUESTO VIGENTE	COMPROMETIDO		PRESUPUESTO DISPONIBLE PARA COMPROMETER	DEVENGADO		COMPROMETIDO SIN DEVENGAR	DEVENGADO SIN EJERCER	EJERCIDO		PAGADO		CUENTAS POR PAGAR (CUIDA)	
					CARGO	ABONO		CARGO	ABONO			CARGO	ABONO	CARGO	ABONO		
12 31111 6 M27 07TES 152 E 1 20001 15 21 12 000	NEUMATICOS Y CAMARAS	20,000.00	-14,000.00	6,000.00	0.00	0.00	6,000.00	0.00	0.00	0.00	0.00	0.00	0.00	0.00	0.00	0.00	0.00
2022 20101001 001 002																	
12 31111 6 M27 07TES 152 E 1 20001 16	16 - RECURSOS ESTATALES	0.00	14,000.00	14,000.00	0.00	0.00	14,000.00	0.00	0.00	0.00	0.00	0.00	0.00	0.00	0.00	0.00	0.00
12 31111 6 M27 07TES 152 E 1 20001 16 21 12 000	COMPRA DE BIENES Y SERVICIOS	0.00	14,000.00	14,000.00	0.00	0.00	14,000.00	0.00	0.00	0.00	0.00	0.00	0.00	0.00	0.00	0.00	0.00
12 31111 6 M27 07TES 152 E 1 20001 16 21 12 000 2022	EJERCICIO 2022	0.00	14,000.00	14,000.00	0.00	0.00	14,000.00	0.00	0.00	0.00	0.00	0.00	0.00	0.00	0.00	0.00	0.00
12 31111 6 M27 07TES 152 E 1 20001 16 21 12 000 2022 20101001	SUMINISTRAR DE MATERIALES DIVERSOS Y EQUIPO ADMINISTRATIVO Y DE PROTECCION AL PERSONAL DEL ENTE PUBLICO MUNICIPAL PARA EL DESARROLLO DE SUS FUNCIONES Y MEJORAR EL SERVICIO PUBLICO.	0.00	14,000.00	14,000.00	0.00	0.00	14,000.00	0.00	0.00	0.00	0.00	0.00	0.00	0.00	0.00	0.00	0.00
12 31111 6 M27 07TES 152 E 1 20001 16 21 12 000 2022 20101001 000	FABIM	0.00	14,000.00	14,000.00	0.00	0.00	14,000.00	0.00	0.00	0.00	0.00	0.00	0.00	0.00	0.00	0.00	0.00
12 31111 6 M27 07TES 152 E 1 20001 16 21 12 000 2022 20101001 000 001	REFACCIONES Y ACCESORIOS MENORES DE EQUIPO DE TRANSPORTE	0.00	10,000.00	10,000.00	0.00	0.00	10,000.00	0.00	0.00	0.00	0.00	0.00	0.00	0.00	0.00	0.00	0.00
12 31111 6 M27 07TES 152 E 1 20001 16 21 12 000 2022 20101001 000 002	NEUMATICOS Y CAMARAS	0.00	4,000.00	4,000.00	0.00	0.00	4,000.00	0.00	0.00	0.00	0.00	0.00	0.00	0.00	0.00	0.00	0.00
12 31111 6 M27 07TES 152 E 1 20001	REFACCIONES Y ACCESORIOS MENORES DE MAQUINARIA Y OTROS EQUIPOS.	0.00	276.58	276.58	276.58	276.58	0.00	276.58	276.58	0.00	0.00	0.00	276.58	276.58	276.58	276.58	0.00
12 31111 6 M27 07TES 152 E 1 20001 15	15 - RECURSOS FEDERALES	0.00	276.58	276.58	276.58	276.58	0.00	276.58	276.58	0.00	0.00	0.00	276.58	276.58	276.58	276.58	0.00
12 31111 6 M27 07TES 152 E 1 20001 15 21 12 000	COMPRA DE BIENES Y SERVICIOS	0.00	276.58	276.58	276.58	276.58	0.00	276.58	276.58	0.00	0.00	0.00	276.58	276.58	276.58	276.58	0.00
12 31111 6 M27 07TES 152 E 1 20001 15 21 12 000 2022	EJERCICIO 2022	0.00	276.58	276.58	276.58	276.58	0.00	276.58	276.58	0.00	0.00	0.00	276.58	276.58	276.58	276.58	0.00
12 31111 6 M27 07TES 152 E 1 20001 15 21 12 000 2022 20101001	SUMINISTRAR DE MATERIALES DIVERSOS Y EQUIPO ADMINISTRATIVO Y DE PROTECCION AL PERSONAL DEL ENTE PUBLICO MUNICIPAL PARA EL DESARROLLO DE SUS FUNCIONES Y MEJORAR EL SERVICIO PUBLICO.	0.00	276.58	276.58	276.58	276.58	0.00	276.58	276.58	0.00	0.00	0.00	276.58	276.58	276.58	276.58	0.00
12 31111 6 M27 07TES 152 E 1 20001 15 21 12 000 2022 20101001 001	GASTO CORRIENTE	0.00	276.58	276.58	276.58	276.58	0.00	276.58	276.58	0.00	0.00	0.00	276.58	276.58	276.58	276.58	0.00
12 31111 6 M27 07TES 152 E 1 20001 15 21 12 000 2022 20101001 001 001	REFACCIONES Y ACCESORIOS MENORES DE EQUIPO DE MAQUINARIA Y OTROS EQUIPOS	0.00	276.58	276.58	276.58	276.58	0.00	276.58	276.58	0.00	0.00	0.00	276.58	276.58	276.58	276.58	0.00
12 31111 6 M27 07TES 152 E 1 31101	SERVICIO DE ENERGIA ELECTRICA.	152,800.00	-11,572.91	141,227.09	105,344.09	105,344.09	35,883.00	105,344.09	105,344.09	0.00	0.00	0.00	105,344.09	105,344.09	105,344.09	105,344.09	0.00
12 31111 6 M27 07TES 152 E 1 31101 15	15 - RECURSOS FEDERALES	152,800.00	-11,572.91	141,227.09	105,344.09	105,344.09	35,883.00	105,344.09	105,344.09	0.00	0.00	0.00	105,344.09	105,344.09	105,344.09	105,344.09	0.00
12 31111 6 M27 07TES 152 E 1 31101 15 21 12 000	COMPRA DE BIENES Y SERVICIOS	152,800.00	-11,572.91	141,227.09	105,344.09	105,344.09	35,883.00	105,344.09	105,344.09	0.00	0.00	0.00	105,344.09	105,344.09	105,344.09	105,344.09	0.00
12 31111 6 M27 07TES 152 E 1 31101 15 21 12 000 2022	EJERCICIO 2022	152,800.00	-11,572.91	141,227.09	105,344.09	105,344.09	35,883.00	105,344.09	105,344.09	0.00	0.00	0.00	105,344.09	105,344.09	105,344.09	105,344.09	0.00
12 31111 6 M27 07TES 152 E 1 31101 15 21 12 000 2022 20101001	SUMINISTRAMOS DE SERVICIOS GENERALES, BASICOS, PROFESIONALES, FINANCIEROS Y PUBLICITARIOS QUE AYUDEN AL DESARROLLO DE LA FUNCION PUBLICA Y ADMINISTRATIVA EN TODOS LOS RUBROS Y SECTORES MUNICIPALES	152,800.00	-11,572.91	141,227.09	105,344.09	105,344.09	35,883.00	105,344.09	105,344.09	0.00	0.00	0.00	105,344.09	105,344.09	105,344.09	105,344.09	0.00
12 31111 6 M27 07TES 152 E 1 31101 15 21 12 000 2022 20101001 001	GASTO CORRIENTE	152,800.00	-11,572.91	141,227.09	105,344.09	105,344.09	35,883.00	105,344.09	105,344.09	0.00	0.00	0.00	105,344.09	105,344.09	105,344.09	105,344.09	0.00
12 31111 6 M27 07TES 152 E 1 31101 15 21 12 000 2022 20101001 001 001	SERVICIO DE ENERGIA ELECTRICA	152,800.00	-100,000.00	52,800.00	10,917.00	10,917.00	35,063.00	10,917.00	10,917.00	0.00	0.00	0.00	10,917.00	10,917.00	10,917.00	10,917.00	0.00
12 31111 6 M27 07TES 152 E 1 31101 15 21 12 000 2022 20101001 001 002	ALUMBRADO PUBLICO	0.00	80,427.00	80,427.00	80,427.00	80,427.00	0.00	80,427.00	80,427.00	0.00	0.00	0.00	80,427.00	80,427.00	80,427.00	80,427.00	0.00
12 31111 6 M27 07TES 152 E 1 31401	SERVICIO TELEFONICO CONVENCIONAL.	0.00	11,373.10	11,373.10	11,373.10	11,373.10	0.00	11,373.10	11,373.10	0.00	0.00	0.00	11,373.10	11,373.10	11,373.10	11,373.10	0.00
12 31111 6 M27 07TES 152 E 1 31401 15	15 - RECURSOS FEDERALES	0.00	11,373.10	11,373.10	11,373.10	11,373.10	0.00	11,373.10	11,373.10	0.00	0.00	0.00	11,373.10	11,373.10	11,373.10	11,373.10	0.00
12 31111 6 M27 07TES 152 E 1 31401 15 21 12 000	COMPRA DE BIENES Y SERVICIOS	0.00	11,373.10	11,373.10	11,373.10	11,373.10	0.00	11,373.10	11,373.10	0.00	0.00	0.00	11,373.10	11,373.10	11,373.10	11,373.10	0.00
12 31111 6 M27 07TES 152 E 1 31401 15 21 12 000 2022	EJERCICIO 2022	0.00	11,373.10	11,373.10	11,373.10	11,373.10	0.00	11,373.10	11,373.10	0.00	0.00	0.00	11,373.10	11,373.10	11,373.10	11,373.10	0.00
12 31111 6 M27 07TES 152 E 1 31401 15 21 12 000 2022 20101001	SUMINISTRAMOS DE SERVICIOS GENERALES, BASICOS, PROFESIONALES, FINANCIEROS Y PUBLICITARIOS QUE AYUDEN AL DESARROLLO DE LA FUNCION PUBLICA Y ADMINISTRATIVA EN TODOS LOS RUBROS Y SECTORES MUNICIPALES	0.00	11,373.10	11,373.10	11,373.10	11,373.10	0.00	11,373.10	11,373.10	0.00	0.00	0.00	11,373.10	11,373.10	11,373.10	11,373.10	0.00
12 31111 6 M27 07TES 152 E 1 31401 15 21 12 000 2022 20101001 001	GASTO CORRIENTE	0.00	11,373.10	11,373.10	11,373.10	11,373.10	0.00	11,373.10	11,373.10	0.00	0.00	0.00	11,373.10	11,373.10	11,373.10	11,373.10	0.00
12 31111 6 M27 07TES 152 E 1 31401 15 21 12 000 2022 20101001 001 001	SERVICIO TELEFONICO CONVENCIONAL	0.00	11,373.10	11,373.10	11,373.10	11,373.10	0.00	11,373.10	11,373.10	0.00	0.00	0.00	11,373.10	11,373.10	11,373.10	11,373.10	0.00
12 31111 6 M27 07TES 152 E 1 31603	SERVICIOS DE INTERNET	0.00	2,236.44	2,236.44	2,236.44	2,236.44	0.00	2,236.44	2,236.44	0.00	0.00	0.00	2,236.44	2,236.44	2,236.44	2,236.44	0.00
12 31111 6 M27 07TES 152 E 1 31603 15	15 - RECURSOS FEDERALES	0.00	2,236.44	2,236.44	2,236.44	2,236.44	0.00	2,236.44	2,236.44	0.00	0.00	0.00	2,236.44	2,236.44	2,236.44	2,236.44	0.00
12 31111 6 M27 07TES 152 E 1 31603 15 21 12 000	COMPRA DE BIENES Y SERVICIOS	0.00	2,236.44	2,236.44	2,236.44	2,236.44	0.00	2,236.44	2,236.44	0.00	0.00	0.00	2,236.44	2,236.44	2,236.44	2,236.44	0.00
12 31111 6 M27 07TES 152 E 1 31603 15 21 12 000 2022	EJERCICIO 2022	0.00	2,236.44	2,236.44	2,236.44	2,236.44	0.00	2,236.44	2,236.44	0.00	0.00	0.00	2,236.44	2,236.44	2,236.44	2,236.44	0.00
12 31111 6 M27 07TES 152 E 1 31603 15 21 12 000 2022 20101001	SUMINISTRAMOS DE SERVICIOS GENERALES, BASICOS, PROFESIONALES, FINANCIEROS Y PUBLICITARIOS QUE AYUDEN AL DESARROLLO DE LA FUNCION PUBLICA Y ADMINISTRATIVA EN TODOS LOS RUBROS Y SECTORES MUNICIPALES	0.00	2,236.44	2,236.44	2,236.44	2,236.44	0.00	2,236.44	2,236.44	0.00	0.00	0.00	2,236.44	2,236.44	2,236.44	2,236.44	0.00
12 31111 6 M27 07TES 152 E 1 31603 15 21 12 000 2022 20101001 001	GASTO CORRIENTE	0.00	2,236.44	2,236.44	2,236.44	2,236.44	0.00	2,236.44	2,236.44	0.00	0.00	0.00	2,236.44	2,236.44	2,236.44	2,236.44	0.00

CLAVE	CONCEPTO	PRESUPUESTO DE EGRESOS APROBADO	AMPLIACIONES / REDUCCIONES	PRESUPUESTO VIGENTE	COMPROMETIDO		PRESUPUESTO DISPONIBLE PARA COMPROMETER	DEVENGADO		COMPROMETIDO SIN DEVENGAR	DEVENGADO SIN EJERCER	EJERCIDO		PAGADO		CUENTAS POR PAGAR (DEUDA)	
					CARGO	ABONO		CARGO	ABONO			CARGO	ABONO	CARGO	ABONO		
2022 30101001 001																	
12 31111 6 M27 87TES 152 E 1 31003 15 2112000	SERVICIO DE INTERNET	0.00	2,236.48	2,236.48	2,236.48	2,236.48	0.00	2,236.48	2,236.48	0.00	0.00	2,236.48	2,236.48	2,236.48	0.00	0.00	0.00
2022 30101001 001 001																	
12 31111 6 M27 87TES 152 E 1 31001	SERVICIO POSTAL	0.00	3,448.71	3,448.71	3,448.71	3,448.71	3,900.00	3,448.71	3,448.71	0.00	0.00	3,448.71	3,448.71	3,448.71	0.00	0.00	0.00
12 31111 6 M27 87TES 152 E 1 31001 15	15 - RECURSOS FEDERALES	0.00	3,448.71	3,448.71	3,448.71	3,448.71	3,900.00	3,448.71	3,448.71	0.00	0.00	3,448.71	3,448.71	3,448.71	0.00	0.00	0.00
12 31111 6 M27 87TES 152 E 1 31001 15 2112000	COMPRA DE BIENES Y SERVICIOS	0.00	3,448.71	3,448.71	3,448.71	3,448.71	3,900.00	3,448.71	3,448.71	0.00	0.00	3,448.71	3,448.71	3,448.71	0.00	0.00	0.00
12 31111 6 M27 87TES 152 E 1 31001 15 2112000 2022	EJERCICIO 2022	0.00	3,448.71	3,448.71	3,448.71	3,448.71	3,900.00	3,448.71	3,448.71	0.00	0.00	3,448.71	3,448.71	3,448.71	0.00	0.00	0.00
12 31111 6 M27 87TES 152 E 1 31001 15 2112000 2022 30101001	SUMINISTRARIOS DE SERVICIOS GENERALES, BASICOS, PROFESIONALES, FINANCIEROS Y PUBLICITARIOS QUE AYUDEN AL DESARROLLO DE LA FUNCION PUBLICA Y ADMINISTRATIVA EN TODOS LOS RUBROS Y SECTORES MUNICIPALES	0.00	3,448.71	3,448.71	3,448.71	3,448.71	3,900.00	3,448.71	3,448.71	0.00	0.00	3,448.71	3,448.71	3,448.71	0.00	0.00	0.00
12 31111 6 M27 87TES 152 E 1 31001 15 2112000 2022 30101001 001	GASTO CORRIENTE	0.00	3,448.71	3,448.71	3,448.71	3,448.71	3,900.00	3,448.71	3,448.71	0.00	0.00	3,448.71	3,448.71	3,448.71	0.00	0.00	0.00
12 31111 6 M27 87TES 152 E 1 31003 15 2112000	SERVICIO POSTAL Y DE MENSAJERIA	0.00	3,448.71	3,448.71	3,448.71	3,448.71	3,900.00	3,448.71	3,448.71	0.00	0.00	3,448.71	3,448.71	3,448.71	0.00	0.00	0.00
2022 30101001 001 001																	
12 31111 6 M27 87TES 152 E 1 31002	CONTRATACION DE OTROS SERVICIOS	0.00	60,000.00	60,000.00	51,005.00	51,005.00	17,915.00	51,005.00	51,005.00	0.00	0.00	51,005.00	51,005.00	51,005.00	0.00	0.00	0.00
12 31111 6 M27 87TES 152 E 1 31002 15	15 - RECURSOS FEDERALES	0.00	60,000.00	60,000.00	51,005.00	51,005.00	17,915.00	51,005.00	51,005.00	0.00	0.00	51,005.00	51,005.00	51,005.00	0.00	0.00	0.00
12 31111 6 M27 87TES 152 E 1 31002 15 2112000	COMPRA DE BIENES Y SERVICIOS	0.00	60,000.00	60,000.00	51,005.00	51,005.00	17,915.00	51,005.00	51,005.00	0.00	0.00	51,005.00	51,005.00	51,005.00	0.00	0.00	0.00
12 31111 6 M27 87TES 152 E 1 31002 15 2112000 2022	EJERCICIO 2022	0.00	60,000.00	60,000.00	51,005.00	51,005.00	17,915.00	51,005.00	51,005.00	0.00	0.00	51,005.00	51,005.00	51,005.00	0.00	0.00	0.00
12 31111 6 M27 87TES 152 E 1 31002 15 2112000 2022 30101001	SUMINISTRARIOS DE SERVICIOS GENERALES, BASICOS, PROFESIONALES, FINANCIEROS Y PUBLICITARIOS QUE AYUDEN AL DESARROLLO DE LA FUNCION PUBLICA Y ADMINISTRATIVA EN TODOS LOS RUBROS Y SECTORES MUNICIPALES	0.00	60,000.00	60,000.00	51,005.00	51,005.00	17,915.00	51,005.00	51,005.00	0.00	0.00	51,005.00	51,005.00	51,005.00	0.00	0.00	0.00
12 31111 6 M27 87TES 152 E 1 31002 15 2112000 2022 30101001 001	GASTO CORRIENTE	0.00	60,000.00	60,000.00	51,005.00	51,005.00	17,915.00	51,005.00	51,005.00	0.00	0.00	51,005.00	51,005.00	51,005.00	0.00	0.00	0.00
12 31111 6 M27 87TES 152 E 1 31003 15 2112000	OTROS SERVICIOS BASICOS	0.00	60,000.00	60,000.00	51,005.00	51,005.00	17,915.00	51,005.00	51,005.00	0.00	0.00	51,005.00	51,005.00	51,005.00	0.00	0.00	0.00
2022 30101001 001 001																	
12 31111 6 M27 87TES 152 E 1 33001	SERVICIOS RELACIONADOS CON TRADUCCIONES	0.00	44,196.00	44,196.00	44,196.00	44,196.00	0.00	44,196.00	44,196.00	0.00	0.00	44,196.00	44,196.00	44,196.00	0.00	0.00	0.00
12 31111 6 M27 87TES 152 E 1 33001 11	11 - RECURSOS FISCALES	0.00	44,196.00	44,196.00	44,196.00	44,196.00	0.00	44,196.00	44,196.00	0.00	0.00	44,196.00	44,196.00	44,196.00	0.00	0.00	0.00
12 31111 6 M27 87TES 152 E 1 33001 11 2112000	COMPRA DE BIENES Y SERVICIOS	0.00	44,196.00	44,196.00	44,196.00	44,196.00	0.00	44,196.00	44,196.00	0.00	0.00	44,196.00	44,196.00	44,196.00	0.00	0.00	0.00
12 31111 6 M27 87TES 152 E 1 33001 11 2112000 2022	EJERCICIO 2022	0.00	44,196.00	44,196.00	44,196.00	44,196.00	0.00	44,196.00	44,196.00	0.00	0.00	44,196.00	44,196.00	44,196.00	0.00	0.00	0.00
12 31111 6 M27 87TES 152 E 1 33001 11 2112000 2022 30101001	SUMINISTRARIOS DE SERVICIOS GENERALES, BASICOS, PROFESIONALES, FINANCIEROS Y PUBLICITARIOS QUE AYUDEN AL DESARROLLO DE LA FUNCION PUBLICA Y ADMINISTRATIVA EN TODOS LOS RUBROS Y SECTORES MUNICIPALES	0.00	44,196.00	44,196.00	44,196.00	44,196.00	0.00	44,196.00	44,196.00	0.00	0.00	44,196.00	44,196.00	44,196.00	0.00	0.00	0.00
12 31111 6 M27 87TES 152 E 1 33001 11 2112000 2022 30101001 000	INGRESOS FISCALES	0.00	44,196.00	44,196.00	44,196.00	44,196.00	0.00	44,196.00	44,196.00	0.00	0.00	44,196.00	44,196.00	44,196.00	0.00	0.00	0.00
12 31111 6 M27 87TES 152 E 1 33001 11 2112000	TRADUCCIONES ESCRITAS O VERBALES	0.00	44,196.00	44,196.00	44,196.00	44,196.00	0.00	44,196.00	44,196.00	0.00	0.00	44,196.00	44,196.00	44,196.00	0.00	0.00	0.00
2022 30101001 000 001																	
12 31111 6 M27 87TES 152 E 1 33002	OTROS SERVICIOS COMERCIALES	0.00	7,668.50	7,668.50	7,668.50	7,668.50	153.50	7,668.50	7,668.50	0.00	0.00	7,668.50	7,668.50	7,668.50	0.00	0.00	0.00
12 31111 6 M27 87TES 152 E 1 33002 15	15 - RECURSOS FEDERALES	0.00	7,668.50	7,668.50	7,668.50	7,668.50	153.50	7,668.50	7,668.50	0.00	0.00	7,668.50	7,668.50	7,668.50	0.00	0.00	0.00
12 31111 6 M27 87TES 152 E 1 33002 15 2112000	COMPRA DE BIENES Y SERVICIOS	0.00	7,668.50	7,668.50	7,668.50	7,668.50	153.50	7,668.50	7,668.50	0.00	0.00	7,668.50	7,668.50	7,668.50	0.00	0.00	0.00
12 31111 6 M27 87TES 152 E 1 33002 15 2112000 2022	EJERCICIO 2022	0.00	7,668.50	7,668.50	7,668.50	7,668.50	153.50	7,668.50	7,668.50	0.00	0.00	7,668.50	7,668.50	7,668.50	0.00	0.00	0.00
12 31111 6 M27 87TES 152 E 1 33002 15 2112000 2022 30101001	SUMINISTRARIOS DE SERVICIOS GENERALES, BASICOS, PROFESIONALES, FINANCIEROS Y PUBLICITARIOS QUE AYUDEN AL DESARROLLO DE LA FUNCION PUBLICA Y ADMINISTRATIVA EN TODOS LOS RUBROS Y SECTORES MUNICIPALES	0.00	7,668.50	7,668.50	7,668.50	7,668.50	153.50	7,668.50	7,668.50	0.00	0.00	7,668.50	7,668.50	7,668.50	0.00	0.00	0.00
12 31111 6 M27 87TES 152 E 1 33002 15 2112000 2022 30101001 001	GASTO CORRIENTE	0.00	7,668.50	7,668.50	7,668.50	7,668.50	153.50	7,668.50	7,668.50	0.00	0.00	7,668.50	7,668.50	7,668.50	0.00	0.00	0.00
12 31111 6 M27 87TES 152 E 1 33002 15 2112000	DE FOTOCOPIADO	0.00	3,712.00	3,712.00	3,712.00	3,712.00	0.00	3,712.00	3,712.00	0.00	0.00	3,712.00	3,712.00	3,712.00	0.00	0.00	0.00
2022 30101001 001 001																	
12 31111 6 M27 87TES 152 E 1 33003	IMPRESIONES DE DOCUMENTOS OFICIALES PARA LA PRESTACION DE SERVICIOS PUBLICOS, IDENTIFICACION, FORMAS ADMINISTRATIVAS Y FISCALES, FORMAS VALORADAS, CERTIFICADOR Y TITULOS	0.00	55,000.00	55,000.00	3,712.00	3,712.00	51,288.00	3,712.00	3,712.00	0.00	0.00	3,712.00	3,712.00	3,712.00	0.00	0.00	0.00
12 31111 6 M27 87TES 152 E 1 33003 10	10 - RECURSOS ESTATALES	0.00	55,000.00	55,000.00	3,712.00	3,712.00	51,288.00	3,712.00	3,712.00	0.00	0.00	3,712.00	3,712.00	3,712.00	0.00	0.00	0.00
12 31111 6 M27 87TES 152 E 1 33003 10 2112000	COMPRA DE BIENES Y SERVICIOS	0.00	55,000.00	55,000.00	3,712.00	3,712.00	51,288.00	3,712.00	3,712.00	0.00	0.00	3,712.00	3,712.00	3,712.00	0.00	0.00	0.00
12 31111 6 M27 87TES 152 E 1 33003 10 2112000 2022	EJERCICIO 2022	0.00	55,000.00	55,000.00	3,712.00	3,712.00	51,288.00	3,712.00	3,712.00	0.00	0.00	3,712.00	3,712.00	3,712.00	0.00	0.00	0.00



E. A

H. AYUNTAMIENTO MUNICIPAL CONSTITUCIONAL CUETZALA DEL PROGRESO, GRO. TESORERIA MUNICIPAL CONSOLIDADO ESTADO ANALÍTICO DEL EJERCICIO DEL PRESUPUESTO DE EGRESOS DEL 1 DE ENERO AL 30 DE JUNIO DEL 2022



CLAVE	CONCEPTO	PRESUPUESTO DE EGRESOS APROBADO	AMPLIACIONES / REDUCCIONES	PRESUPUESTO VIGENTE	COMPROMETIDO		PRESUPUESTO DISPONIBLE PARA COMPROMETER	DEVENGADO		COMPROMETIDO SIN DEVENGAR	DEVENGADO SIN EJERCER	EJERCIDO		PAGADO		CUENTAS POR PAGAR (SOLDA)
					CARGO	ABONO		CARGO	ABONO			CARGO	ABONO	CARGO	ABONO	
12 31111 6 M27 07TES 152 E 1 32863 16 212000 2022 30101001	SUMINISTRARIOS DE SERVICIOS GENERALES, BASICOS, PROFESIONALES, FINANCIEROS Y PUBLICITARIOS QUE AYUDEN AL DESARROLLO DE LA FUNCION PUBLICA Y ADMINISTRATIVA EN TODOS LOS RUBROS Y SECTORES MUNICIPALES	0.00	55,000.00	55,000.00	3,712.00	3,712.00	51,288.00	3,712.00	3,712.00	0.00	0.00	3,712.00	3,712.00	3,712.00	0.00	0.00
12 31111 6 M27 07TES 152 E 1 32863 16 212000 2022 30101001 005	FAEISM	0.00	55,000.00	55,000.00	3,712.00	3,712.00	51,288.00	3,712.00	3,712.00	0.00	0.00	3,712.00	3,712.00	3,712.00	0.00	0.00
12 31111 6 M27 07TES 152 E 1 32863 16 212000 2022 30101001 006 001	FORMAS VALORADAS	0.00	55,000.00	55,000.00	3,712.00	3,712.00	51,288.00	3,712.00	3,712.00	0.00	0.00	3,712.00	3,712.00	3,712.00	0.00	0.00
12 31111 6 M27 07TES 152 E 1 34101 11 212000	SERVICIOS BANCARIOS Y FINANCIEROS.	1,634.50	8,671.00	9,706.30	9,295.54	9,295.54	420.84	9,295.54	9,295.54	0.00	0.00	9,295.54	9,295.54	9,295.54	0.00	0.00
12 31111 6 M27 07TES 152 E 1 34101 11 212000	11 - RECURSOS FISCALES	0.00	30.00	30.00	19.72	19.72	10.28	19.72	19.72	0.00	0.00	19.72	19.72	19.72	0.00	0.00
12 31111 6 M27 07TES 152 E 1 34101 11 212000 2022	COMPRA DE BIENES Y SERVICIOS	0.00	30.00	30.00	19.72	19.72	10.28	19.72	19.72	0.00	0.00	19.72	19.72	19.72	0.00	0.00
12 31111 6 M27 07TES 152 E 1 34101 11 212000 2022 30101003	EJERCICIO 2022	0.00	30.00	30.00	19.72	19.72	10.28	19.72	19.72	0.00	0.00	19.72	19.72	19.72	0.00	0.00
12 31111 6 M27 07TES 152 E 1 34101 11 212000 2022 30101003 006	PAGO DE IMPUESTOS Y DERECHOS, ASI COMO COMISIONES BANCARIAS Y DEMAS EROGACIONES FINANCIERAS	0.00	30.00	30.00	19.72	19.72	10.28	19.72	19.72	0.00	0.00	19.72	19.72	19.72	0.00	0.00
12 31111 6 M27 07TES 152 E 1 34101 11 212000 2022 30101003 006 001	INGRESOS FISCALES	0.00	30.00	30.00	19.72	19.72	10.28	19.72	19.72	0.00	0.00	19.72	19.72	19.72	0.00	0.00
12 31111 6 M27 07TES 152 E 1 34101 11 212000 2022 30101003 006 001	COMISIONES BANCARIAS	0.00	30.00	30.00	19.72	19.72	10.28	19.72	19.72	0.00	0.00	19.72	19.72	19.72	0.00	0.00
12 31111 6 M27 07TES 152 E 1 34101 15 212000	15 - RECURSOS FEDERALES	1,634.50	7,591.00	9,226.30	9,226.30	9,226.30	0.00	9,226.30	9,226.30	0.00	0.00	9,226.30	9,226.30	9,226.30	0.00	0.00
12 31111 6 M27 07TES 152 E 1 34101 15 212000 2022	COMPRA DE BIENES Y SERVICIOS	1,634.50	7,591.00	9,226.30	9,226.30	9,226.30	0.00	9,226.30	9,226.30	0.00	0.00	9,226.30	9,226.30	9,226.30	0.00	0.00
12 31111 6 M27 07TES 152 E 1 34101 15 212000 2022	EJERCICIO 2022	1,634.50	7,591.00	9,226.30	9,226.30	9,226.30	0.00	9,226.30	9,226.30	0.00	0.00	9,226.30	9,226.30	9,226.30	0.00	0.00
12 31111 6 M27 07TES 152 E 1 34101 15 212000 2022 30101003	PAGO DE IMPUESTOS Y DERECHOS, ASI COMO COMISIONES BANCARIAS Y DEMAS EROGACIONES FINANCIERAS	1,634.50	7,591.00	9,226.30	9,226.30	9,226.30	0.00	9,226.30	9,226.30	0.00	0.00	9,226.30	9,226.30	9,226.30	0.00	0.00
12 31111 6 M27 07TES 152 E 1 34101 15 212000 2022 30101003 001	GASTO CORRIENTE	1,634.50	7,591.00	9,226.30	9,226.30	9,226.30	0.00	9,226.30	9,226.30	0.00	0.00	9,226.30	9,226.30	9,226.30	0.00	0.00
12 31111 6 M27 07TES 152 E 1 34101 15 212000 2022 30101003 001 001	COMISIONES BANCARIAS	1,634.50	7,591.00	9,226.30	9,226.30	9,226.30	0.00	9,226.30	9,226.30	0.00	0.00	9,226.30	9,226.30	9,226.30	0.00	0.00
12 31111 6 M27 07TES 152 E 1 34101 16 212000	16 - RECURSOS ESTATALES	0.00	450.00	450.00	35.44	35.44	414.56	35.44	35.44	0.00	0.00	35.44	35.44	35.44	0.00	0.00
12 31111 6 M27 07TES 152 E 1 34101 16 212000 2022	COMPRA DE BIENES Y SERVICIOS	0.00	450.00	450.00	35.44	35.44	414.56	35.44	35.44	0.00	0.00	35.44	35.44	35.44	0.00	0.00
12 31111 6 M27 07TES 152 E 1 34101 16 212000 2022	EJERCICIO 2022	0.00	450.00	450.00	35.44	35.44	414.56	35.44	35.44	0.00	0.00	35.44	35.44	35.44	0.00	0.00
12 31111 6 M27 07TES 152 E 1 34101 16 212000 2022 30101003	PAGO DE IMPUESTOS Y DERECHOS, ASI COMO COMISIONES BANCARIAS Y DEMAS EROGACIONES FINANCIERAS	0.00	450.00	450.00	35.44	35.44	414.56	35.44	35.44	0.00	0.00	35.44	35.44	35.44	0.00	0.00
12 31111 6 M27 07TES 152 E 1 34101 16 212000 2022 30101003 005	FAEISM	0.00	450.00	450.00	35.44	35.44	414.56	35.44	35.44	0.00	0.00	35.44	35.44	35.44	0.00	0.00
12 31111 6 M27 07TES 152 E 1 34101 16 212000 2022 30101003 005 001	COMISIONES BANCARIAS	0.00	450.00	450.00	35.44	35.44	414.56	35.44	35.44	0.00	0.00	35.44	35.44	35.44	0.00	0.00
12 31111 6 M27 07TES 152 E 1 34701 15 212000	FLETES Y MANOBRAS.	10,000.00	0.00	10,000.00	0.00	0.00	10,000.00	0.00	0.00	0.00	0.00	0.00	0.00	0.00	0.00	0.00
12 31111 6 M27 07TES 152 E 1 34701 15 212000	15 - RECURSOS FEDERALES	10,000.00	0.00	10,000.00	0.00	0.00	10,000.00	0.00	0.00	0.00	0.00	0.00	0.00	0.00	0.00	0.00
12 31111 6 M27 07TES 152 E 1 34701 15 212000 2022	COMPRA DE BIENES Y SERVICIOS	10,000.00	0.00	10,000.00	0.00	0.00	10,000.00	0.00	0.00	0.00	0.00	0.00	0.00	0.00	0.00	0.00
12 31111 6 M27 07TES 152 E 1 34701 15 212000 2022	EJERCICIO 2022	10,000.00	0.00	10,000.00	0.00	0.00	10,000.00	0.00	0.00	0.00	0.00	0.00	0.00	0.00	0.00	0.00
12 31111 6 M27 07TES 152 E 1 34701 15 212000 2022 30101001	SUMINISTRARIOS DE SERVICIOS GENERALES, BASICOS, PROFESIONALES, FINANCIEROS Y PUBLICITARIOS QUE AYUDEN AL DESARROLLO DE LA FUNCION PUBLICA Y ADMINISTRATIVA EN TODOS LOS RUBROS Y SECTORES MUNICIPALES	10,000.00	0.00	10,000.00	0.00	0.00	10,000.00	0.00	0.00	0.00	0.00	0.00	0.00	0.00	0.00	0.00
12 31111 6 M27 07TES 152 E 1 34701 15 212000 2022 30101001 001	GASTO CORRIENTE	10,000.00	0.00	10,000.00	0.00	0.00	10,000.00	0.00	0.00	0.00	0.00	0.00	0.00	0.00	0.00	0.00
12 31111 6 M27 07TES 152 E 1 34701 15 212000 2022 30101001 001 001	FLETES Y MANOBRAS	10,000.00	0.00	10,000.00	0.00	0.00	10,000.00	0.00	0.00	0.00	0.00	0.00	0.00	0.00	0.00	0.00
12 31111 6 M27 07TES 152 E 1 36001 15 212000	SERVICIOS RELACIONADOS CON MONITOREO DE INFORMACION EN MEDIOS MASIVOS	0.00	11,944.00	11,944.00	11,444.00	11,444.00	500.00	11,444.00	11,444.00	0.00	0.00	11,444.00	11,444.00	11,444.00	0.00	0.00
12 31111 6 M27 07TES 152 E 1 36001 15 212000 2022	15 - RECURSOS FEDERALES	0.00	11,944.00	11,944.00	11,444.00	11,444.00	500.00	11,444.00	11,444.00	0.00	0.00	11,444.00	11,444.00	11,444.00	0.00	0.00
12 31111 6 M27 07TES 152 E 1 36001 15 212000 2022	COMPRA DE BIENES Y SERVICIOS	0.00	11,944.00	11,944.00	11,444.00	11,444.00	500.00	11,444.00	11,444.00	0.00	0.00	11,444.00	11,444.00	11,444.00	0.00	0.00
12 31111 6 M27 07TES 152 E 1 36001 15 212000 2022 30101001	EJERCICIO 2022	0.00	11,944.00	11,944.00	11,444.00	11,444.00	500.00	11,444.00	11,444.00	0.00	0.00	11,444.00	11,444.00	11,444.00	0.00	0.00
12 31111 6 M27 07TES 152 E 1 36001 15 212000 2022 30101001 001	SUMINISTRARIOS DE SERVICIOS GENERALES, BASICOS, PROFESIONALES, FINANCIEROS Y PUBLICITARIOS QUE AYUDEN AL DESARROLLO DE LA FUNCION PUBLICA Y ADMINISTRATIVA EN TODOS LOS RUBROS Y SECTORES MUNICIPALES	0.00	11,944.00	11,944.00	11,444.00	11,444.00	500.00	11,444.00	11,444.00	0.00	0.00	11,444.00	11,444.00	11,444.00	0.00	0.00
12 31111 6 M27 07TES 152 E 1 36001 15 212000 2022 30101001 001 001	GASTO CORRIENTE	0.00	11,944.00	11,944.00	11,444.00	11,444.00	500.00	11,444.00	11,444.00	0.00	0.00	11,444.00	11,444.00	11,444.00	0.00	0.00
12 31111 6 M27 07TES 152 E 1 36001 15 212000 2022 30101001 001 001 001	SERVICIOS RELACIONADOS CON MONITOREO DE INFORMACION EN MEDIOS MASIVOS	0.00	11,944.00	11,944.00	11,444.00	11,444.00	500.00	11,444.00	11,444.00	0.00	0.00	11,444.00	11,444.00	11,444.00	0.00	0.00
12 31111 6 M27 07TES 152 E 1 37004	PAGAR TERRENOS NACIONALES PARA SERVIDORES PUBLICOS DE MANDO EN EL DESEMPEÑO DE COMISIONES Y FUNCIONES FISCALES.	900.00	5,000.00	5,900.00	3,000.00	3,000.00	2,900.00	3,000.00	3,000.00	0.00	0.00	3,000.00	3,000.00	3,000.00	0.00	0.00



E.

H. AYUNTAMIENTO MUNICIPAL CONSTITUCIONAL
 CUETZALA DEL PROGRESO, GRO.
 TESORERIA MUNICIPAL
 CONSOLIDADO
 ESTADO ANALITICO DEL EJERCICIO DEL PRESUPUESTO DE EGRESOS
 DEL 1 DE ENERO AL 30 DE JUNIO DEL 2022

(Handwritten signature)



CLAVE	CONCEPTO	PRESUPUESTO DE EGRESOS APROBADO	AMPLIACIONES / RESCASCOS	PRESUPUESTO VIGENTE	COMPROMETIDO		PRESUPUESTO DISPONIBLE PARA COMPROMETER	DEVENGADO		COMPROMETIDO SIN DEVENGAR	DEVENGADO SIN EJERCER	EJERCIDO		PAGADO		CUENTAS POR PAGAR (DEUDA)
					CARGO	ABONO		CARGO	ABONO			CARGO	ABONO	CARGO	ABONO	
12 3111 6 027 877ES 152 E 1 37284 15	15 - RECURSOS FEDERALES	500.00	5,000.00	5,500.00	3,005.00	3,005.00	2,495.00	3,005.00	3,005.00	0.00	0.00	3,005.00	3,005.00	3,005.00	0.00	0.00
12 3111 6 027 877ES 152 E 1 37284 15 212000	COMPRA DE BIENES Y SERVICIOS	500.00	3,000.00	3,500.00	3,005.00	3,005.00	2,495.00	3,005.00	3,005.00	0.00	0.00	3,005.00	3,005.00	3,005.00	0.00	0.00
12 3111 6 027 877ES 152 E 1 37284 15 212000 2022	EJERCICIO 2022	500.00	3,000.00	3,500.00	3,005.00	3,005.00	2,495.00	3,005.00	3,005.00	0.00	0.00	3,005.00	3,005.00	3,005.00	0.00	0.00
12 3111 6 027 877ES 152 E 1 37284 15 212000 2022 30101001	SUMINISTRARNOS DE SERVICIOS GENERALES, BASICOS, PROFESIONALES, FINANCIEROS Y PUBLICITARIOS QUE AYUDEN AL DESARROLLO DE LA FUNCION PUBLICA Y ADMINISTRATIVA EN TODOS LOS RUBROS Y SECTORES MUNICIPALES	500.00	3,000.00	3,500.00	3,005.00	3,005.00	2,495.00	3,005.00	3,005.00	0.00	0.00	3,005.00	3,005.00	3,005.00	0.00	0.00
12 3111 6 027 877ES 152 E 1 37284 15 212000 2022 30101001 001	GASTO CORRIENTE	500.00	3,000.00	3,500.00	3,005.00	3,005.00	2,495.00	3,005.00	3,005.00	0.00	0.00	3,005.00	3,005.00	3,005.00	0.00	0.00
12 3111 6 027 877ES 152 E 1 37204 15 2112000 2022 30101001 001 001	PASEAJES TERRESTRES NACIONALES	500.00	3,000.00	3,500.00	3,005.00	3,005.00	2,495.00	3,005.00	3,005.00	0.00	0.00	3,005.00	3,005.00	3,005.00	0.00	0.00
12 3111 6 027 877ES 152 E 1 37584	VATICOS NACIONALES PARA SERVIDORES PUBLICOS EN EL DESEMPEÑO DE FUNCIONES OFICIALES.	10,000.00	0.00	10,000.00	0.00	0.00	10,000.00	0.00	0.00	0.00	0.00	0.00	0.00	0.00	0.00	0.00
12 3111 6 027 877ES 152 E 1 37584 15	15 - RECURSOS FEDERALES	10,000.00	0.00	10,000.00	0.00	0.00	10,000.00	0.00	0.00	0.00	0.00	0.00	0.00	0.00	0.00	0.00
12 3111 6 027 877ES 152 E 1 37584 15 212000	COMPRA DE BIENES Y SERVICIOS	10,000.00	0.00	10,000.00	0.00	0.00	10,000.00	0.00	0.00	0.00	0.00	0.00	0.00	0.00	0.00	0.00
12 3111 6 027 877ES 152 E 1 37584 15 212000 2022	EJERCICIO 2022	10,000.00	0.00	10,000.00	0.00	0.00	10,000.00	0.00	0.00	0.00	0.00	0.00	0.00	0.00	0.00	0.00
12 3111 6 027 877ES 152 E 1 37584 15 212000 2022 30101001	SUMINISTRARNOS DE SERVICIOS GENERALES, BASICOS, PROFESIONALES, FINANCIEROS Y PUBLICITARIOS QUE AYUDEN AL DESARROLLO DE LA FUNCION PUBLICA Y ADMINISTRATIVA EN TODOS LOS RUBROS Y SECTORES MUNICIPALES	10,000.00	0.00	10,000.00	0.00	0.00	10,000.00	0.00	0.00	0.00	0.00	0.00	0.00	0.00	0.00	0.00
12 3111 6 027 877ES 152 E 1 37584 15 212000 2022 30101001 001	GASTO CORRIENTE	10,000.00	0.00	10,000.00	0.00	0.00	10,000.00	0.00	0.00	0.00	0.00	0.00	0.00	0.00	0.00	0.00
12 3111 6 027 877ES 152 E 1 37504 15 2112000 2022 30101001 001 001	VATICOS NACIONALES	10,000.00	0.00	10,000.00	0.00	0.00	10,000.00	0.00	0.00	0.00	0.00	0.00	0.00	0.00	0.00	0.00
12 3111 6 027 877ES 152 E 1 37961	GASTOS PARA OPERATIVOS Y TRABAJOS DE CAMPO EN AREAS RURALES.	0.00	20,000.00	20,000.00	2,200.00	2,200.00	11,800.00	2,200.00	2,200.00	0.00	0.00	2,200.00	2,200.00	2,200.00	0.00	0.00
12 3111 6 027 877ES 152 E 1 37961 15	15 - RECURSOS FEDERALES	0.00	20,000.00	20,000.00	2,200.00	2,200.00	11,800.00	2,200.00	2,200.00	0.00	0.00	2,200.00	2,200.00	2,200.00	0.00	0.00
12 3111 6 027 877ES 152 E 1 37961 15 212000	COMPRA DE BIENES Y SERVICIOS	0.00	20,000.00	20,000.00	2,200.00	2,200.00	11,800.00	2,200.00	2,200.00	0.00	0.00	2,200.00	2,200.00	2,200.00	0.00	0.00
12 3111 6 027 877ES 152 E 1 37961 15 212000 2022	EJERCICIO 2022	0.00	20,000.00	20,000.00	2,200.00	2,200.00	11,800.00	2,200.00	2,200.00	0.00	0.00	2,200.00	2,200.00	2,200.00	0.00	0.00
12 3111 6 027 877ES 152 E 1 37961 15 212000 2022 30101001	SUMINISTRARNOS DE SERVICIOS GENERALES, BASICOS, PROFESIONALES, FINANCIEROS Y PUBLICITARIOS QUE AYUDEN AL DESARROLLO DE LA FUNCION PUBLICA Y ADMINISTRATIVA EN TODOS LOS RUBROS Y SECTORES MUNICIPALES	0.00	20,000.00	20,000.00	2,200.00	2,200.00	11,800.00	2,200.00	2,200.00	0.00	0.00	2,200.00	2,200.00	2,200.00	0.00	0.00
12 3111 6 027 877ES 152 E 1 37961 15 212000 2022 30101001 001	GASTO CORRIENTE	0.00	20,000.00	20,000.00	2,200.00	2,200.00	11,800.00	2,200.00	2,200.00	0.00	0.00	2,200.00	2,200.00	2,200.00	0.00	0.00
12 3111 6 027 877ES 152 E 1 37961 15 212000 2022 30101001 001 001	GASTOS PARA OPERATIVOS Y TRABAJOS DE CAMPO	0.00	20,000.00	20,000.00	2,200.00	2,200.00	11,800.00	2,200.00	2,200.00	0.00	0.00	2,200.00	2,200.00	2,200.00	0.00	0.00
12 3111 6 027 877ES 152 E 1 30282	OTROS IMPUESTOS Y DERECHOS.	42,000.00	340,000.00	382,000.00	57,603.00	57,603.00	26,332.00	57,603.00	57,603.00	0.00	0.00	57,603.00	57,603.00	57,603.00	0.00	0.00
12 3111 6 027 877ES 152 E 1 30282 15	15 - RECURSOS FEDERALES	42,000.00	340,000.00	382,000.00	57,603.00	57,603.00	26,332.00	57,603.00	57,603.00	0.00	0.00	57,603.00	57,603.00	57,603.00	0.00	0.00
12 3111 6 027 877ES 152 E 1 30282 15 212000	COMPRA DE BIENES Y SERVICIOS	42,000.00	340,000.00	382,000.00	57,603.00	57,603.00	26,332.00	57,603.00	57,603.00	0.00	0.00	57,603.00	57,603.00	57,603.00	0.00	0.00
12 3111 6 027 877ES 152 E 1 30282 15 212000 2022	EJERCICIO 2022	42,000.00	340,000.00	382,000.00	57,603.00	57,603.00	26,332.00	57,603.00	57,603.00	0.00	0.00	57,603.00	57,603.00	57,603.00	0.00	0.00
12 3111 6 027 877ES 152 E 1 30282 15 212000 2022 30101000	PAGO DE IMPUESTOS Y DERECHOS, ASI COMO COMISIONES BANCARIAS Y DEMAS EROGACIONES FINANCIERAS	42,000.00	340,000.00	382,000.00	57,603.00	57,603.00	26,332.00	57,603.00	57,603.00	0.00	0.00	57,603.00	57,603.00	57,603.00	0.00	0.00
12 3111 6 027 877ES 152 E 1 30282 15 212000 2022 30101003 001	GASTO CORRIENTE	42,000.00	340,000.00	382,000.00	57,603.00	57,603.00	26,332.00	57,603.00	57,603.00	0.00	0.00	57,603.00	57,603.00	57,603.00	0.00	0.00
12 3111 6 027 877ES 152 E 1 30282 15 212000 2022 30101003 001 001	IMPUESTOS Y DERECHOS (7% SOBRE REMUNERACION)	340,000.00	340,000.00	0.00	0.00	0.00	0.00	0.00	0.00	0.00	0.00	0.00	0.00	0.00	0.00	0.00
12 3111 6 027 877ES 152 E 1 30282 15 212000 2022 30101003 001 004	PEAJE	20,000.00	0.00	20,000.00	6,457.00	6,457.00	13,543.00	6,457.00	6,457.00	0.00	0.00	6,457.00	6,457.00	6,457.00	0.00	0.00
12 3111 6 027 877ES 152 E 1 30282 15 212000 2022 30101003 001 005	FONOL	50,000.00	0.00	50,000.00	51,211.00	51,211.00	0.00	51,211.00	51,211.00	0.00	0.00	51,211.00	51,211.00	51,211.00	0.00	0.00
12 3111 6 027 877ES 152 E 1 39501	PENAS, MULTAS, ACCESORIOS Y ACTUALIZACIONES	20,000.00	1,790.00	20,000.00	1,790.00	1,790.00	15,505.00	1,790.00	1,790.00	0.00	0.00	1,790.00	1,790.00	1,790.00	0.00	0.00
12 3111 6 027 877ES 152 E 1 39501 11	11 - RECURSOS FISCALES	0.00	1,790.00	1,790.00	1,790.00	1,790.00	0.00	1,790.00	1,790.00	0.00	0.00	1,790.00	1,790.00	1,790.00	0.00	0.00
12 3111 6 027 877ES 152 E 1 39501 11 212000	COMPRA DE BIENES Y SERVICIOS	0.00	1,790.00	1,790.00	1,790.00	1,790.00	0.00	1,790.00	1,790.00	0.00	0.00	1,790.00	1,790.00	1,790.00	0.00	0.00
12 3111 6 027 877ES 152 E 1 39501 11 212000 2022	EJERCICIO 2022	0.00	1,790.00	1,790.00	1,790.00	1,790.00	0.00	1,790.00	1,790.00	0.00	0.00	1,790.00	1,790.00	1,790.00	0.00	0.00
12 3111 6 027 877ES 152 E 1 39501 11 212000 2022 30101000	PAGO DE IMPUESTOS Y DERECHOS, ASI COMO COMISIONES BANCARIAS Y DEMAS EROGACIONES FINANCIERAS	0.00	1,790.00	1,790.00	1,790.00	1,790.00	0.00	1,790.00	1,790.00	0.00	0.00	1,790.00	1,790.00	1,790.00	0.00	0.00
12 3111 6 027 877ES 152 E 1 39501 11 212000 2022 30101003 006	INGRESOS FISCALES	0.00	1,790.00	1,790.00	1,790.00	1,790.00	0.00	1,790.00	1,790.00	0.00	0.00	1,790.00	1,790.00	1,790.00	0.00	0.00
12 3111 6 027 877ES 152 E 1 39501 11 212000 2022 30101003 006 002	RECARGOS	0.00	1,255.00	1,255.00	1,255.00	1,255.00	0.00	1,255.00	1,255.00	0.00	0.00	1,255.00	1,255.00	1,255.00	0.00	0.00
12 3111 6 027 877ES 152 E 1 39501 11 212000 2022 30101003 006 003	ACTUALIZACIONES DE IMPUESTOS	0.00	543.00	543.00	543.00	543.00	0.00	543.00	543.00	0.00	0.00	543.00	543.00	543.00	0.00	0.00



E.

cb

H. AYUNTAMIENTO MUNICIPAL CONSTITUCIONAL
 CUETZALA DEL PROGRESO, GRO.
 TESORERIA MUNICIPAL
 CONSOLIDADO
 ESTADO ANALÍTICO DEL EJERCICIO DEL PRESUPUESTO DE EGRESOS
 DEL 1 DE ENERO AL 30 DE JUNIO DEL 2022

A

[Signature]



CLAVE	CONCEPTO	PRESUPUESTO DE EGRESOS APROBADO	AMPLIACIONES / REDUCCIONES	PRESUPUESTO VIGENTE	COMPROMETIDO		PRESUPUESTO DISPONIBLE PARA COMPROMETER	DEVENGADO		COMPROMETIDO SIN DEVENGAR	DEVENGADO SIN EJERCER	EJERCIDO		PAGADO		CUENTAS POR PAGAR (DEUDA)	
					CARGO	ABONO		CARGO	ABONO			CARGO	ABONO	CARGO	ABONO		
12 31111 6 M27 08REG 152 E 1 13202	AGUINALDO O GRATIFICACION DE FIN DE AÑO.	16,000.00	0.00	16,000.00	0.00	0.00	16,000.00	0.00	0.00	0.00	0.00	0.00	0.00	0.00	0.00	0.00	0.00
12 31111 6 M27 08REG 152 E 1 13202 15	15 - RECURSOS FEDERALES	16,000.00	0.00	16,000.00	0.00	0.00	16,000.00	0.00	0.00	0.00	0.00	0.00	0.00	0.00	0.00	0.00	0.00
12 31111 6 M27 08REG 152 E 1 13202 15 2111100	SUELDOS Y SALARIOS	16,000.00	0.00	16,000.00	0.00	0.00	16,000.00	0.00	0.00	0.00	0.00	0.00	0.00	0.00	0.00	0.00	0.00
12 31111 6 M27 08REG 152 E 1 13202 15 2111100 2022	EJERCICIO 2022	16,000.00	0.00	16,000.00	0.00	0.00	16,000.00	0.00	0.00	0.00	0.00	0.00	0.00	0.00	0.00	0.00	0.00
12 31111 6 M27 08REG 152 E 1 13202 15 2111100 2022 10101001	REMUNERACION AL SERVICIO LABORAL CONFORME A LAS PRESTACIONES DE LEY Y EL PAGO DE SUELDOS Y SALARIOS	16,000.00	0.00	16,000.00	0.00	0.00	16,000.00	0.00	0.00	0.00	0.00	0.00	0.00	0.00	0.00	0.00	0.00
12 31111 6 M27 08REG 152 E 1 13202 15 2111100 2022 10101001 001	GASTO CORRIENTE	16,000.00	0.00	16,000.00	0.00	0.00	16,000.00	0.00	0.00	0.00	0.00	0.00	0.00	0.00	0.00	0.00	0.00
12 31111 6 M27 08REG 152 E 1 13202 15 2111100 2022 10101001 001 001	AGUINALDO	0.00	0.00	0.00	0.00	0.00	0.00	0.00	0.00	0.00	0.00	0.00	0.00	0.00	0.00	0.00	0.00
12 31111 6 M27 08REG 152 E 1 154402	COMPENSACION GARANTIZADA,	50,013.12	0.00	50,013.12	25,006.56	25,006.56	25,006.56	25,006.56	25,006.56	0.00	0.00	25,006.56	25,006.56	25,006.56	25,006.56	0.00	0.00
12 31111 6 M27 08REG 152 E 1 154402 15	15 - RECURSOS FEDERALES	50,013.12	0.00	50,013.12	25,006.56	25,006.56	25,006.56	25,006.56	25,006.56	0.00	0.00	25,006.56	25,006.56	25,006.56	25,006.56	0.00	0.00
12 31111 6 M27 08REG 152 E 1 154402 15 2111100	SUELDOS Y SALARIOS	50,013.12	0.00	50,013.12	25,006.56	25,006.56	25,006.56	25,006.56	25,006.56	0.00	0.00	25,006.56	25,006.56	25,006.56	25,006.56	0.00	0.00
12 31111 6 M27 08REG 152 E 1 154402 15 2111100 2022	EJERCICIO 2022	50,013.12	0.00	50,013.12	25,006.56	25,006.56	25,006.56	25,006.56	25,006.56	0.00	0.00	25,006.56	25,006.56	25,006.56	25,006.56	0.00	0.00
12 31111 6 M27 08REG 152 E 1 154402 15 2111100 2022 10101001	REMUNERACION AL SERVICIO LABORAL CONFORME A LAS PRESTACIONES DE LEY Y EL PAGO DE SUELDOS Y SALARIOS	50,013.12	0.00	50,013.12	25,006.56	25,006.56	25,006.56	25,006.56	25,006.56	0.00	0.00	25,006.56	25,006.56	25,006.56	25,006.56	0.00	0.00
12 31111 6 M27 08REG 152 E 1 154402 15 2111100 2022 10101001 001	GASTO CORRIENTE	50,013.12	0.00	50,013.12	25,006.56	25,006.56	25,006.56	25,006.56	25,006.56	0.00	0.00	25,006.56	25,006.56	25,006.56	25,006.56	0.00	0.00
12 31111 6 M27 08REG 152 E 1 15402 15 2111100 2022 10101001 001 001	COMPENSACION FIJA	50,013.12	0.00	50,013.12	25,006.56	25,006.56	25,006.56	25,006.56	25,006.56	0.00	0.00	25,006.56	25,006.56	25,006.56	25,006.56	0.00	0.00
12 31111 6 M27 08REG 152 E 1 21101	MATERIALES Y UTILES DE OFICINA,	20,000.00	35,000.00	55,000.00	10,015.20	10,015.20	44,984.72	10,015.20	10,015.20	0.00	0.00	10,015.20	10,015.20	10,015.20	10,015.20	0.00	0.00
12 31111 6 M27 08REG 152 E 1 21101 15	15 - RECURSOS FEDERALES	20,000.00	-15,000.00	5,000.00	0.00	0.00	5,000.00	0.00	0.00	0.00	0.00	0.00	0.00	0.00	0.00	0.00	0.00
12 31111 6 M27 08REG 152 E 1 21101 15 2112000	COMPRA DE BIENES Y SERVICIOS	20,000.00	-15,000.00	5,000.00	0.00	0.00	5,000.00	0.00	0.00	0.00	0.00	0.00	0.00	0.00	0.00	0.00	0.00
12 31111 6 M27 08REG 152 E 1 21101 15 2112000 2022	EJERCICIO 2022	20,000.00	-15,000.00	5,000.00	0.00	0.00	5,000.00	0.00	0.00	0.00	0.00	0.00	0.00	0.00	0.00	0.00	0.00
12 31111 6 M27 08REG 152 E 1 21101 15 2112000 2022 20101001	SUMINISTRAR DE MATERIALES DIVERSOS Y EQUIPO ADMINISTRATIVO Y DE PROTECCION AL PERSONAL DEL ENTE PUBLICO MUNICIPAL PARA EL DESARROLLO DE SUS FUNCIONES Y MEJORAR EL SERVICIO PUBLICO.	20,000.00	-15,000.00	5,000.00	0.00	0.00	5,000.00	0.00	0.00	0.00	0.00	0.00	0.00	0.00	0.00	0.00	0.00
12 31111 6 M27 08REG 152 E 1 21101 15 2112000 2022 20101001 001	GASTO CORRIENTE	20,000.00	-15,000.00	5,000.00	0.00	0.00	5,000.00	0.00	0.00	0.00	0.00	0.00	0.00	0.00	0.00	0.00	0.00
12 31111 6 M27 08REG 152 E 1 21101 15 2112000 2022 20101001 001 001	MATERIALES Y UTILES DE OFICINA	20,000.00	-15,000.00	5,000.00	0.00	0.00	5,000.00	0.00	0.00	0.00	0.00	0.00	0.00	0.00	0.00	0.00	0.00
12 31111 6 M27 08REG 152 E 1 21101 16	16 - RECURSOS ESTATALES	0.00	50,000.00	50,000.00	10,015.20	10,015.20	39,984.72	10,015.20	10,015.20	0.00	0.00	10,015.20	10,015.20	10,015.20	10,015.20	0.00	0.00
12 31111 6 M27 08REG 152 E 1 21101 16 2112000	COMPRA DE BIENES Y SERVICIOS	0.00	50,000.00	50,000.00	10,015.20	10,015.20	39,984.72	10,015.20	10,015.20	0.00	0.00	10,015.20	10,015.20	10,015.20	10,015.20	0.00	0.00
12 31111 6 M27 08REG 152 E 1 21101 16 2112000 2022	EJERCICIO 2022	0.00	50,000.00	50,000.00	10,015.20	10,015.20	39,984.72	10,015.20	10,015.20	0.00	0.00	10,015.20	10,015.20	10,015.20	10,015.20	0.00	0.00
12 31111 6 M27 08REG 152 E 1 21101 16 2112000 2022 20101001	SUMINISTRAR DE MATERIALES DIVERSOS Y EQUIPO ADMINISTRATIVO Y DE PROTECCION AL PERSONAL DEL ENTE PUBLICO MUNICIPAL PARA EL DESARROLLO DE SUS FUNCIONES Y MEJORAR EL SERVICIO PUBLICO.	0.00	50,000.00	50,000.00	10,015.20	10,015.20	39,984.72	10,015.20	10,015.20	0.00	0.00	10,015.20	10,015.20	10,015.20	10,015.20	0.00	0.00
12 31111 6 M27 08REG 152 E 1 21101 16 2112000 2022 20101001 005	FAJERRA	0.00	50,000.00	50,000.00	10,015.20	10,015.20	39,984.72	10,015.20	10,015.20	0.00	0.00	10,015.20	10,015.20	10,015.20	10,015.20	0.00	0.00
12 31111 6 M27 08REG 152 E 1 21101 16 2112000 2022 20101001 005 001	MATERIALES Y UTILES DE OFICINA	0.00	50,000.00	50,000.00	10,015.20	10,015.20	39,984.72	10,015.20	10,015.20	0.00	0.00	10,015.20	10,015.20	10,015.20	10,015.20	0.00	0.00
12 31111 6 M27 08REG 152 E 1 21201	MATERIALES Y UTILES DE IMPRESION Y REPRODUCCION	500.00	0.00	500.00	0.00	0.00	500.00	0.00	0.00	0.00	0.00	0.00	0.00	0.00	0.00	0.00	0.00
12 31111 6 M27 08REG 152 E 1 21201 15	15 - RECURSOS FEDERALES	500.00	0.00	500.00	0.00	0.00	500.00	0.00	0.00	0.00	0.00	0.00	0.00	0.00	0.00	0.00	0.00
12 31111 6 M27 08REG 152 E 1 21201 15 2112000	COMPRA DE BIENES Y SERVICIOS	500.00	0.00	500.00	0.00	0.00	500.00	0.00	0.00	0.00	0.00	0.00	0.00	0.00	0.00	0.00	0.00
12 31111 6 M27 08REG 152 E 1 21201 15 2112000 2022	EJERCICIO 2022	500.00	0.00	500.00	0.00	0.00	500.00	0.00	0.00	0.00	0.00	0.00	0.00	0.00	0.00	0.00	0.00
12 31111 6 M27 08REG 152 E 1 21201 15 2112000 2022 20101001	SUMINISTRAR DE MATERIALES DIVERSOS Y EQUIPO ADMINISTRATIVO Y DE PROTECCION AL PERSONAL DEL ENTE PUBLICO MUNICIPAL PARA EL DESARROLLO DE SUS FUNCIONES Y MEJORAR EL SERVICIO PUBLICO.	500.00	0.00	500.00	0.00	0.00	500.00	0.00	0.00	0.00	0.00	0.00	0.00	0.00	0.00	0.00	0.00
12 31111 6 M27 08REG 152 E 1 21201 15 2112000 2022 20101001 001	GASTO CORRIENTE	500.00	0.00	500.00	0.00	0.00	500.00	0.00	0.00	0.00	0.00	0.00	0.00	0.00	0.00	0.00	0.00
12 31111 6 M27 08REG 152 E 1 21201 15 2112000 2022 20101001 001 001	MATERIALES Y UTILES DE IMPRESION Y REPRODUCCION DE DOCUMENTOS	500.00	0.00	500.00	0.00	0.00	500.00	0.00	0.00	0.00	0.00	0.00	0.00	0.00	0.00	0.00	0.00
12 31111 6 M27 08REG 152 E 1 21401	MATERIALES Y UTILES PARA EL PROCESAMIENTO EN EQUIPOS Y BIENES INFORMATICOS.	20,000.00	20,000.00	0.00	0.00	0.00	0.00	0.00	0.00	0.00	0.00	0.00	0.00	0.00	0.00	0.00	0.00
12 31111 6 M27 08REG 152 E 1 21401 15	15 - RECURSOS FEDERALES	20,000.00	20,000.00	0.00	0.00	0.00	0.00	0.00	0.00	0.00	0.00	0.00	0.00	0.00	0.00	0.00	0.00
12 31111 6 M27 08REG 152 E 1 21401 15 2112000	COMPRA DE BIENES Y SERVICIOS	20,000.00	20,000.00	0.00	0.00	0.00	0.00	0.00	0.00	0.00	0.00	0.00	0.00	0.00	0.00	0.00	0.00
12 31111 6 M27 08REG 152 E 1 21401 15 2112000 2022	EJERCICIO 2022	20,000.00	20,000.00	0.00	0.00	0.00	0.00	0.00	0.00	0.00	0.00	0.00	0.00	0.00	0.00	0.00	0.00
12 31111 6 M27 08REG 152 E 1 21401 15 2112000 2022 20101001	SUMINISTRAR DE MATERIALES DIVERSOS Y EQUIPO	20,000.00	20,000.00	0.00	0.00	0.00	0.00	0.00	0.00	0.00	0.00	0.00	0.00	0.00	0.00	0.00	0.00



H. AYUNTAMIENTO MUNICIPAL CONSTITUCIONAL
CUETZALA DEL PROGRESO, GRO.
TESORERIA MUNICIPAL
CONSOLIDADO
ESTADO ANALÍTICO DEL EJERCICIO DEL PRESUPUESTO DE EGRESOS
DEL 1 DE ENERO AL 30 DE JUNIO DEL 2022



CLAVE	CONCEPTO	PRESUPUESTO DE EGRESOS APROBADO	AMPLIACIONES / REDUCCIONES	PRESUPUESTO VIGENTE	COMPROMETIDO		PRESUPUESTO DISPONIBLE PARA COMPROMETER	DEVENDADO		COMPROMETIDO SIN DEVENGAR	DEVENDADO SIN EJERCER	EJERCIDO		PAGADO		CUENTAS POR PAGAR (REDA)	
					CARGO	ABONO		CARGO	ABONO			CARGO	ABONO	CARGO	ABONO		
2022 20101001	ADMINISTRATIVO Y DE PROTECCION AL PERSONAL DEL ENTE PUBLICO MUNICIPAL PARA EL DESARROLLO DE SUS FUNCIONES Y MEJORAR EL SERVICIO PUBLICO																
12 31111 6 M27 08REG 152 E 1 21401 15 2112000 2022 20101001 001	GASTO CORRIENTE	20,000.00	20,000.00	0.00	0.00	0.00	0.00	0.00	0.00	0.00	0.00	0.00	0.00	0.00	0.00	0.00	0.00
12 31111 6 M27 08REG 152 E 1 21401 15 2112000 2022 20101001 001 001	MATERIALES Y UTILES CONSUMIBLES DE COMPUTO	20,000.00	-20,000.00	0.00	0.00	0.00	0.00	0.00	0.00	0.00	0.00	0.00	0.00	0.00	0.00	0.00	0.00
12 31111 6 M27 08REG 152 E 1 20104	COMBUSTIBLES, LUBRICANTES Y ADITIVOS PARA VEHICULOS TERRESTRES, AEREOS, MARITIMOS, LACTRICES Y FLUIDALES ASIGNADOS A SERVIDORES PUBLICOS.	0.00	5,000.00	5,000.00	1,036.79	1,036.79	3,963.21	1,036.79	1,036.79	0.00	0.00	1,036.79	1,036.79	1,036.79	0.00	0.00	0.00
12 31111 6 M27 08REG 152 E 1 20104 15	15 - RECURSOS FEDERALES	0.00	5,000.00	5,000.00	1,036.79	1,036.79	3,963.21	1,036.79	1,036.79	0.00	0.00	1,036.79	1,036.79	1,036.79	0.00	0.00	0.00
12 31111 6 M27 08REG 152 E 1 20104 15 2112000	COMPRA DE BIENES Y SERVICIOS	0.00	5,000.00	5,000.00	1,036.79	1,036.79	3,963.21	1,036.79	1,036.79	0.00	0.00	1,036.79	1,036.79	1,036.79	0.00	0.00	0.00
12 31111 6 M27 08REG 152 E 1 20104 15 2112000 2022	EJERCICIO 2022	0.00	5,000.00	5,000.00	1,036.79	1,036.79	3,963.21	1,036.79	1,036.79	0.00	0.00	1,036.79	1,036.79	1,036.79	0.00	0.00	0.00
12 31111 6 M27 08REG 152 E 1 20104 15 2112000 2022 20101001	SUMINISTRAR DE MATERIALES DIVERSOS Y EQUIPO ADMINISTRATIVO Y DE PROTECCION AL PERSONAL DEL ENTE PUBLICO MUNICIPAL PARA EL DESARROLLO DE SUS FUNCIONES Y MEJORAR EL SERVICIO PUBLICO.	0.00	5,000.00	5,000.00	1,036.79	1,036.79	3,963.21	1,036.79	1,036.79	0.00	0.00	1,036.79	1,036.79	1,036.79	0.00	0.00	0.00
12 31111 6 M27 08REG 152 E 1 20104 15 2112000 2022 20101001 001	GASTO CORRIENTE	0.00	5,000.00	5,000.00	1,036.79	1,036.79	3,963.21	1,036.79	1,036.79	0.00	0.00	1,036.79	1,036.79	1,036.79	0.00	0.00	0.00
12 31111 6 M27 08REG 152 E 1 20104 15 2112000 2022 20101001 001 001	COMBUSTIBLES	0.00	5,000.00	5,000.00	1,036.79	1,036.79	3,963.21	1,036.79	1,036.79	0.00	0.00	1,036.79	1,036.79	1,036.79	0.00	0.00	0.00
12 31111 6 M27 08REG 152 E 1 33603	IMPRESIONES DE DOCUMENTOS OFICIALES PARA LA PRESTACION DE SERVICIOS PUBLICOS, IDENTIFICACION, FORMAS ADMINISTRATIVAS Y FISCALES, FORMAS VALORADAS, CERTIFICADOS Y TITULOS.	42,000.00	5,000.00	33,000.00	10,000.00	10,000.00	34,000.00	10,000.00	10,000.00	0.00	0.00	10,000.00	10,000.00	10,000.00	0.00	0.00	0.00
12 31111 6 M27 08REG 152 E 1 33603 11	11 - RECURSOS FISCALES	0.00	33,000.00	33,000.00	0.00	0.00	33,000.00	0.00	0.00	0.00	0.00	0.00	0.00	0.00	0.00	0.00	0.00
12 31111 6 M27 08REG 152 E 1 33603 11 2112000	COMPRA DE BIENES Y SERVICIOS	0.00	33,000.00	33,000.00	0.00	0.00	33,000.00	0.00	0.00	0.00	0.00	0.00	0.00	0.00	0.00	0.00	0.00
12 31111 6 M27 08REG 152 E 1 33603 11 2112000 2022	EJERCICIO 2022	0.00	33,000.00	33,000.00	0.00	0.00	33,000.00	0.00	0.00	0.00	0.00	0.00	0.00	0.00	0.00	0.00	0.00
12 31111 6 M27 08REG 152 E 1 33603 11 2112000 2022 20101001	SUMINISTRARLOS DE SERVICIOS GENERALES, BASICOS, PROFESIONALES, FINANCIEROS Y PUBLICITARIOS QUE AYUDEN AL DESARROLLO DE LA FUNCION PUBLICA Y ADMINISTRATIVA EN TODOS LOS RURROS Y SECTORES MUNICIPALES	0.00	33,000.00	33,000.00	0.00	0.00	33,000.00	0.00	0.00	0.00	0.00	0.00	0.00	0.00	0.00	0.00	0.00
12 31111 6 M27 08REG 152 E 1 33603 11 2112000 2022 20101001 006	IMPRESOS FISCALES	0.00	33,000.00	33,000.00	0.00	0.00	33,000.00	0.00	0.00	0.00	0.00	0.00	0.00	0.00	0.00	0.00	0.00
12 31111 6 M27 08REG 152 E 1 33603 11 2112000 2022 20101001 006 001	FORMAS VALORADAS	0.00	33,000.00	33,000.00	0.00	0.00	33,000.00	0.00	0.00	0.00	0.00	0.00	0.00	0.00	0.00	0.00	0.00
12 31111 6 M27 08REG 152 E 1 33603 15	15 - RECURSOS FEDERALES	42,000.00	-29,000.00	10,000.00	10,000.00	10,000.00	0.00	10,000.00	10,000.00	0.00	0.00	10,000.00	10,000.00	10,000.00	0.00	0.00	0.00
12 31111 6 M27 08REG 152 E 1 33603 15 2112000	COMPRA DE BIENES Y SERVICIOS	42,000.00	-29,000.00	10,000.00	10,000.00	10,000.00	0.00	10,000.00	10,000.00	0.00	0.00	10,000.00	10,000.00	10,000.00	0.00	0.00	0.00
12 31111 6 M27 08REG 152 E 1 33603 15 2112000 2022	EJERCICIO 2022	42,000.00	-29,000.00	10,000.00	10,000.00	10,000.00	0.00	10,000.00	10,000.00	0.00	0.00	10,000.00	10,000.00	10,000.00	0.00	0.00	0.00
12 31111 6 M27 08REG 152 E 1 33603 15 2112000 2022 20101001	SUMINISTRARLOS DE SERVICIOS GENERALES, BASICOS, PROFESIONALES, FINANCIEROS Y PUBLICITARIOS QUE AYUDEN AL DESARROLLO DE LA FUNCION PUBLICA Y ADMINISTRATIVA EN TODOS LOS RURROS Y SECTORES MUNICIPALES	42,000.00	-29,000.00	10,000.00	10,000.00	10,000.00	0.00	10,000.00	10,000.00	0.00	0.00	10,000.00	10,000.00	10,000.00	0.00	0.00	0.00
12 31111 6 M27 08REG 152 E 1 33603 15 2112000 2022 20101001 001	GASTO CORRIENTE	42,000.00	-29,000.00	10,000.00	10,000.00	10,000.00	0.00	10,000.00	10,000.00	0.00	0.00	10,000.00	10,000.00	10,000.00	0.00	0.00	0.00
12 31111 6 M27 08REG 152 E 1 33603 15 2112000 2022 20101001 001 001	FORMAS VALORADAS	42,000.00	-29,000.00	10,000.00	10,000.00	10,000.00	0.00	10,000.00	10,000.00	0.00	0.00	10,000.00	10,000.00	10,000.00	0.00	0.00	0.00
12 31111 6 M27 08REG 152 E 1 37204	PASAJES TERRESTRES NACIONALES PARA SERVIDORES PUBLICOS DE MANDO EN EL DESEMPEÑO DE COMISIONES Y FUNCIONES OFICIALES.	500.00	2,000.00	2,500.00	2,394.00	2,394.00	106.00	2,394.00	2,394.00	0.00	0.00	2,394.00	2,394.00	2,394.00	0.00	0.00	0.00
12 31111 6 M27 08REG 152 E 1 37204 15	15 - RECURSOS FEDERALES	500.00	2,000.00	2,500.00	2,394.00	2,394.00	106.00	2,394.00	2,394.00	0.00	0.00	2,394.00	2,394.00	2,394.00	0.00	0.00	0.00
12 31111 6 M27 08REG 152 E 1 37204 15 2112000	COMPRA DE BIENES Y SERVICIOS	500.00	2,000.00	2,500.00	2,394.00	2,394.00	106.00	2,394.00	2,394.00	0.00	0.00	2,394.00	2,394.00	2,394.00	0.00	0.00	0.00
12 31111 6 M27 08REG 152 E 1 37204 15 2112000 2022	EJERCICIO 2022	500.00	2,000.00	2,500.00	2,394.00	2,394.00	106.00	2,394.00	2,394.00	0.00	0.00	2,394.00	2,394.00	2,394.00	0.00	0.00	0.00
12 31111 6 M27 08REG 152 E 1 37204 15 2112000 2022 20101001	SUMINISTRARLOS DE SERVICIOS GENERALES, BASICOS, PROFESIONALES, FINANCIEROS Y PUBLICITARIOS QUE AYUDEN AL DESARROLLO DE LA FUNCION PUBLICA Y ADMINISTRATIVA EN TODOS LOS RURROS Y SECTORES MUNICIPALES	500.00	2,000.00	2,500.00	2,394.00	2,394.00	106.00	2,394.00	2,394.00	0.00	0.00	2,394.00	2,394.00	2,394.00	0.00	0.00	0.00
12 31111 6 M27 08REG 152 E 1 37204 15 2112000 2022 20101001 001	GASTO CORRIENTE	500.00	2,000.00	2,500.00	2,394.00	2,394.00	106.00	2,394.00	2,394.00	0.00	0.00	2,394.00	2,394.00	2,394.00	0.00	0.00	0.00
12 31111 6 M27 08REG 152 E 1 37204 15 2112000 2022 20101001 001 001	PASAJES NACIONALES TERRESTRES	500.00	2,000.00	2,500.00	2,394.00	2,394.00	106.00	2,394.00	2,394.00	0.00	0.00	2,394.00	2,394.00	2,394.00	0.00	0.00	0.00
12 31111 6 M27 08REG 152 E 1 37504	VATICOS NACIONALES PARA SERVIDORES PUBLICOS EN EL DESEMPEÑO DE FUNCIONES OFICIALES.	2,000.00	0.00	2,000.00	0.00	0.00	2,000.00	0.00	0.00	0.00	0.00	0.00	0.00	0.00	0.00	0.00	0.00
12 31111 6 M27 08REG 152 E 1 37504 15	15 - RECURSOS FEDERALES	2,000.00	0.00	2,000.00	0.00	0.00	2,000.00	0.00	0.00	0.00	0.00	0.00	0.00	0.00	0.00	0.00	0.00
12 31111 6 M27 08REG 152 E 1 37504 15 2112000	COMPRA DE BIENES Y SERVICIOS	2,000.00	0.00	2,000.00	0.00	0.00	2,000.00	0.00	0.00	0.00	0.00	0.00	0.00	0.00	0.00	0.00	0.00



E.

OK

H. AYUNTAMIENTO MUNICIPAL CONSTITUCIONAL CUETZALA DEL PROGRESO, GRO. TESORERIA MUNICIPAL CONSOLIDADO ESTADO ANALITICO DEL EJERCICIO DEL PRESUPUESTO DE EGRESOS DEL 1 DE ENERO AL 30 DE JUNIO DEL 2022

Handwritten signature and scribbles.



Table with columns: CLAVE, CONCEPTO, PRESUPUESTO DE EGRESOS APROBADO, AMPLIACIONES / REDUCCIONES, PRESUPUESTO VIGENTE, COMPROMETIDO (CARGO, ABONO), PRESUPUESTO DISPONIBLE PARA COMPROMETER, DEVENGADO (CARGO, ABONO), COMPROMETIDO SIN DEVENGAR, DEVENGADO SIN EJERCER, EJERCIDO (CARGO, ABONO), PAGADO (CARGO, ABONO), CUENTAS POR PAGAR (DEUDA).



H. AYUNTAMIENTO MUNICIPAL CONSTITUCIONAL
 CUETZALA DEL PROGRESO, GRO.
 TESORERIA MUNICIPAL
 CONSOLIDADO
 ESTADO ANALÍTICO DEL EJERCICIO DEL PRESUPUESTO DE EGRESOS
 DEL 1 DE ENERO AL 30 DE JUNIO DEL 2022



CLAVE	CONCEPTO	PRESUPUESTO DE EGRESOS APROBADO	AMPLIACIONES / REDUCCIONES	PRESUPUESTO VIGENTE	COMPROMETIDO		PRESUPUESTO DISPONIBLE PARA COMPROMETER	DEVENGADO		COMPROMETIDO SIN DEVENGAR	DEVENGADO SIN EJERCER	EJERCIDO		PAGADO		CUENTAS POR PAGAR (DEUDA)
					CARGO	ABONO		CARGO	ABONO			CARGO	ABONO	CARGO	ABONO	
12 3111 6 027 090F 152 E 1 26182 11 2112000 2022	EJERCICIO 2022	8.00	10,000.00	10,000.00	5,685.52	5,685.52	4,314.48	5,685.52	5,685.52	0.00	0.00	5,685.52	5,685.52	5,685.52	0.00	0.00
12 3111 6 027 090F 152 E 1 26182 11 2112000 2022 20101001	SUMINISTRAR DE MATERIALES DIVERSOS Y EQUIPO ADMINISTRATIVO Y DE PROTECCION AL PERSONAL DEL ENTE PUBLICO MUNICIPAL PARA EL DESARROLLO DE SUS FUNCIONES Y MEJORAR EL SERVICIO PUBLICO.	8.00	10,000.00	10,000.00	5,685.52	5,685.52	4,314.48	5,685.52	5,685.52	0.00	0.00	5,685.52	5,685.52	5,685.52	0.00	0.00
12 3111 6 027 090F 152 E 1 26182 11 2112000 2022 20101001 006	INGRESOS FISCALES	8.00	10,000.00	10,000.00	5,685.52	5,685.52	4,314.48	5,685.52	5,685.52	0.00	0.00	5,685.52	5,685.52	5,685.52	0.00	0.00
12 3111 6 027 090F 152 E 1 26182 11 2112000 2022 20101001 008 001	COMBUSTIBLES	0.00	10,000.00	10,000.00	5,685.52	5,685.52	4,314.48	5,685.52	5,685.52	0.00	0.00	5,685.52	5,685.52	5,685.52	0.00	0.00
12 3111 6 027 090F 152 E 1 26182 15	15 - RECURSOS FEDERALES	10,000.00	-10,000.00	0.00	0.00	0.00	0.00	0.00	0.00	0.00	0.00	0.00	0.00	0.00	0.00	0.00
12 3111 6 027 090F 152 E 1 26182 15 2112000	COMPRA DE BIENES Y SERVICIOS	10,000.00	-10,000.00	0.00	0.00	0.00	0.00	0.00	0.00	0.00	0.00	0.00	0.00	0.00	0.00	0.00
12 3111 6 027 090F 152 E 1 26182 15 2112000 2022	EJERCICIO 2022	10,000.00	-10,000.00	0.00	0.00	0.00	0.00	0.00	0.00	0.00	0.00	0.00	0.00	0.00	0.00	0.00
12 3111 6 027 090F 152 E 1 26182 15 2112000 2022 20101001	SUMINISTRAR DE MATERIALES DIVERSOS Y EQUIPO ADMINISTRATIVO Y DE PROTECCION AL PERSONAL DEL ENTE PUBLICO MUNICIPAL PARA EL DESARROLLO DE SUS FUNCIONES Y MEJORAR EL SERVICIO PUBLICO.	10,000.00	-10,000.00	0.00	0.00	0.00	0.00	0.00	0.00	0.00	0.00	0.00	0.00	0.00	0.00	0.00
12 3111 6 027 090F 152 E 1 26182 15 2112000 2022 20101001 001	GASTO CORRIENTE	10,000.00	-10,000.00	0.00	0.00	0.00	0.00	0.00	0.00	0.00	0.00	0.00	0.00	0.00	0.00	0.00
12 3111 6 027 090F 152 E 1 26182 15 2112000 2022 20101001 001 001	COMBUSTIBLES	10,000.00	-10,000.00	0.00	0.00	0.00	0.00	0.00	0.00	0.00	0.00	0.00	0.00	0.00	0.00	0.00
12 3111 6 027 090F 152 E 1 26184	COMBUSTIBLES, LUBRICANTES Y ADITIVOS PARA VEHICULOS TERRESTRES, AEREOS, MARITIMOS, LACUSTRES Y FLUVIALES ASIGNADOS A SERVIDORES PUBLICOS.	261,783.17	-175,383.62	86,319.55	76,784.70	76,784.70	8,534.85	76,784.70	76,784.70	0.00	0.00	76,784.70	76,784.70	76,784.70	0.00	0.00
12 3111 6 027 090F 152 E 1 26184 15	15 - RECURSOS FEDERALES	261,783.17	-175,383.62	86,319.55	76,784.70	76,784.70	8,534.85	76,784.70	76,784.70	0.00	0.00	76,784.70	76,784.70	76,784.70	0.00	0.00
12 3111 6 027 090F 152 E 1 26184 15 2112000	COMPRA DE BIENES Y SERVICIOS	261,783.17	-175,383.62	86,319.55	76,784.70	76,784.70	8,534.85	76,784.70	76,784.70	0.00	0.00	76,784.70	76,784.70	76,784.70	0.00	0.00
12 3111 6 027 090F 152 E 1 26184 15 2112000 2022	EJERCICIO 2022	261,783.17	-175,383.62	86,319.55	76,784.70	76,784.70	8,534.85	76,784.70	76,784.70	0.00	0.00	76,784.70	76,784.70	76,784.70	0.00	0.00
12 3111 6 027 090F 152 E 1 26184 15 2112000 2022 20101001	SUMINISTRAR DE MATERIALES DIVERSOS Y EQUIPO ADMINISTRATIVO Y DE PROTECCION AL PERSONAL DEL ENTE PUBLICO MUNICIPAL PARA EL DESARROLLO DE SUS FUNCIONES Y MEJORAR EL SERVICIO PUBLICO.	261,783.17	-175,383.62	86,319.55	76,784.70	76,784.70	8,534.85	76,784.70	76,784.70	0.00	0.00	76,784.70	76,784.70	76,784.70	0.00	0.00
12 3111 6 027 090F 152 E 1 26184 15 2112000 2022 20101001 001	GASTO CORRIENTE	261,783.17	-175,383.62	86,319.55	76,784.70	76,784.70	8,534.85	76,784.70	76,784.70	0.00	0.00	76,784.70	76,784.70	76,784.70	0.00	0.00
12 3111 6 027 090F 152 E 1 26184 15 2112000 2022 20101001 001 001	COMBUSTIBLES	261,783.17	-167,383.62	95,319.55	76,784.70	76,784.70	8,534.85	76,784.70	76,784.70	0.00	0.00	76,784.70	76,784.70	76,784.70	0.00	0.00
12 3111 6 027 090F 152 E 1 26184 15 2112000 2022 20101001 001 002	LUBRICANTES Y ADITIVOS	8,000.00	-8,000.00	0.00	0.00	0.00	0.00	0.00	0.00	0.00	0.00	0.00	0.00	0.00	0.00	0.00
12 3111 6 027 090F 152 E 1 26091	REFACCIONES Y ACCESORIOS MENORES DE EQUIPO DE TRANSPORTE.	48,890.00	-20,888.00	28,002.00	13,129.44	13,129.44	6,679.54	13,129.44	13,129.44	0.00	0.00	13,129.44	13,129.44	13,129.44	0.00	0.00
12 3111 6 027 090F 152 E 1 26091 15	15 - RECURSOS FEDERALES	48,890.00	-20,888.00	28,002.00	13,129.44	13,129.44	6,679.54	13,129.44	13,129.44	0.00	0.00	13,129.44	13,129.44	13,129.44	0.00	0.00
12 3111 6 027 090F 152 E 1 26091 15 2112000	COMPRA DE BIENES Y SERVICIOS	48,890.00	-20,888.00	28,002.00	13,129.44	13,129.44	6,679.54	13,129.44	13,129.44	0.00	0.00	13,129.44	13,129.44	13,129.44	0.00	0.00
12 3111 6 027 090F 152 E 1 26091 15 2112000 2022	EJERCICIO 2022	48,890.00	-20,888.00	28,002.00	13,129.44	13,129.44	6,679.54	13,129.44	13,129.44	0.00	0.00	13,129.44	13,129.44	13,129.44	0.00	0.00
12 3111 6 027 090F 152 E 1 26091 15 2112000 2022 20101001	SUMINISTRAR DE MATERIALES DIVERSOS Y EQUIPO ADMINISTRATIVO Y DE PROTECCION AL PERSONAL DEL ENTE PUBLICO MUNICIPAL PARA EL DESARROLLO DE SUS FUNCIONES Y MEJORAR EL SERVICIO PUBLICO.	48,890.00	-20,888.00	28,002.00	13,129.44	13,129.44	6,679.54	13,129.44	13,129.44	0.00	0.00	13,129.44	13,129.44	13,129.44	0.00	0.00
12 3111 6 027 090F 152 E 1 26091 15 2112000 2022 20101001 001	GASTO CORRIENTE	48,890.00	-20,888.00	28,002.00	13,129.44	13,129.44	6,679.54	13,129.44	13,129.44	0.00	0.00	13,129.44	13,129.44	13,129.44	0.00	0.00
12 3111 6 027 090F 152 E 1 26091 15 2112000 2022 20101001 001 001	REFACCIONES Y ACCESORIOS MENORES DE EQUIPO DE TRANSPORTE	20,000.00	0.00	20,000.00	13,129.44	13,129.44	6,679.54	13,129.44	13,129.44	0.00	0.00	13,129.44	13,129.44	13,129.44	0.00	0.00
12 3111 6 027 090F 152 E 1 26091 15 2112000 2022 20101001 001 002	NEUMATICOS Y CAMARIAS	20,000.00	-20,000.00	0.00	0.00	0.00	0.00	0.00	0.00	0.00	0.00	0.00	0.00	0.00	0.00	0.00
12 3111 6 027 090F 152 E 1 37204	PASAJES TERRESTRES NACIONALES PARA SERVIDORES PUBLICOS DE MANDO EN EL DESEMPEÑO DE COMISIONES Y FUNCIONES OFICIALES.	500.00	0.00	500.00	0.00	0.00	500.00	0.00	0.00	0.00	0.00	0.00	0.00	0.00	0.00	0.00
12 3111 6 027 090F 152 E 1 37204 15	15 - RECURSOS FEDERALES	500.00	0.00	500.00	0.00	0.00	500.00	0.00	0.00	0.00	0.00	0.00	0.00	0.00	0.00	0.00
12 3111 6 027 090F 152 E 1 37204 15 2112000	COMPRA DE BIENES Y SERVICIOS	500.00	0.00	500.00	0.00	0.00	500.00	0.00	0.00	0.00	0.00	0.00	0.00	0.00	0.00	0.00
12 3111 6 027 090F 152 E 1 37204 15 2112000 2022	EJERCICIO 2022	500.00	0.00	500.00	0.00	0.00	500.00	0.00	0.00	0.00	0.00	0.00	0.00	0.00	0.00	0.00
12 3111 6 027 090F 152 E 1 37204 15 2112000 2022 30101005	PAGO DE IMPUESTOS Y DERECHOS, ASI COMO COMISIONES BANCARIAS Y DEMAS ENGOCCIONES FINANCIERAS	500.00	0.00	500.00	0.00	0.00	500.00	0.00	0.00	0.00	0.00	0.00	0.00	0.00	0.00	0.00
12 3111 6 027 090F 152 E 1 37204 15 2112000 2022 30101003 001	GASTO CORRIENTE	500.00	0.00	500.00	0.00	0.00	500.00	0.00	0.00	0.00	0.00	0.00	0.00	0.00	0.00	0.00
12 3111 6 027 090F 152 E 1 37204 15 2112000 2022 30101003 001 001	PASAJES NACIONALES TERRESTRES	500.00	0.00	500.00	0.00	0.00	500.00	0.00	0.00	0.00	0.00	0.00	0.00	0.00	0.00	0.00
12 3111 6 027 090F 152 E 1 37504	VATICOES NACIONALES PARA SERVIDORES PUBLICOS EN EL DESEMPEÑO DE FUNCIONES OFICIALES.	2,000.00	0.00	2,000.00	0.00	0.00	2,000.00	0.00	0.00	0.00	0.00	0.00	0.00	0.00	0.00	0.00
12 3111 6 027 090F 152 E 1 37504 15	15 - RECURSOS FEDERALES	2,000.00	0.00	2,000.00	0.00	0.00	2,000.00	0.00	0.00	0.00	0.00	0.00	0.00	0.00	0.00	0.00
12 3111 6 027 090F 152 E 1 37504 15 2112000	COMPRA DE BIENES Y SERVICIOS	2,000.00	0.00	2,000.00	0.00	0.00	2,000.00	0.00	0.00	0.00	0.00	0.00	0.00	0.00	0.00	0.00



E.

OK

H. AYUNTAMIENTO MUNICIPAL CONSTITUCIONAL
CUETZALA DEL PROGRESO, GRO.
TESORERIA MUNICIPAL
CONSOLIDADO
ESTADO ANALITICO DEL EJERCICIO DEL PRESUPUESTO DE EGRESOS
DEL 1 DE ENERO AL 30 DE JUNIO DEL 2022



CLAVE	CONCEPTO	PRESUPUESTO DE EGRESOS APROBADO	AMPLIACIONES / REDUCCIONES	PRESUPUESTO VIGENTE	COMPROMETIDO		PRESUPUESTO DISPONIBLE PARA COMPROMETER	DEVENGADO		COMPROMETIDO SIN DEVENGAR	DEVENGADO SIN EJERCER	EJERCIDO		PAGADO		CUENTAS POR PAGAR (DEUDA)	
					CARGO	ABONO		CARGO	ABONO			CARGO	ABONO	CARGO	ABONO		
12 3111 6 M27 990F 152 E 1 37504 15 2112000 2022	EJERCICIO 2022	2,000.00	0.00	2,000.00	0.00	0.00	2,000.00	0.00	0.00	0.00	0.00	0.00	0.00	0.00	0.00	0.00	0.00
12 3111 6 M27 990F 152 E 1 37504 15 2112000 2022 30101001	SUMINISTRAR DE SERVICIOS GENERALES, BASICOS, PROFESIONALES, FINANCIEROS Y PUBLICITARIOS QUE AYUDEN AL DESARROLLO DE LA FUNCION PUBLICA Y ADMINISTRATIVA EN TODOS LOS RUMBOS Y SECTORES MUNICIPALES	2,000.00	0.00	2,000.00	0.00	0.00	2,000.00	0.00	0.00	0.00	0.00	0.00	0.00	0.00	0.00	0.00	0.00
12 3111 6 M27 990F 152 E 1 37504 15 2112000 2022 30101001 001	GASTO CORRIENTE	2,000.00	0.00	2,000.00	0.00	0.00	2,000.00	0.00	0.00	0.00	0.00	0.00	0.00	0.00	0.00	0.00	0.00
12 3111 6 M27 990F 152 E 1 37504 15 2112000 2022 30101001 001 001	VIATICOS NACIONALES	2,000.00	0.00	2,000.00	0.00	0.00	2,000.00	0.00	0.00	0.00	0.00	0.00	0.00	0.00	0.00	0.00	0.00
12 3111 6 M27 990F 152 E 1 38202	OTROS IMPUESTOS Y DERECHOS	3,000.00	0.00	3,000.00	0.00	0.00	3,000.00	0.00	0.00	0.00	0.00	0.00	0.00	0.00	0.00	0.00	0.00
12 3111 6 M27 990F 152 E 1 38202 15	15 - RECURSOS FEDERALES	3,000.00	0.00	3,000.00	0.00	0.00	3,000.00	0.00	0.00	0.00	0.00	0.00	0.00	0.00	0.00	0.00	0.00
12 3111 6 M27 990F 152 E 1 38202 15 2112000	COMPRA DE BIENES Y SERVICIOS	3,000.00	0.00	3,000.00	0.00	0.00	3,000.00	0.00	0.00	0.00	0.00	0.00	0.00	0.00	0.00	0.00	0.00
12 3111 6 M27 990F 152 E 1 38202 15 2112000 2022	EJERCICIO 2022	3,000.00	0.00	3,000.00	0.00	0.00	3,000.00	0.00	0.00	0.00	0.00	0.00	0.00	0.00	0.00	0.00	0.00
12 3111 6 M27 990F 152 E 1 38202 15 2112000 2022 30101003	PAGO DE IMPUESTOS Y DERECHOS, ASI COMO COMISIONES BANCARIAS Y DEMAS EROGACIONES FINANCIERAS	3,000.00	0.00	3,000.00	0.00	0.00	3,000.00	0.00	0.00	0.00	0.00	0.00	0.00	0.00	0.00	0.00	0.00
12 3111 6 M27 990F 152 E 1 38202 15 2112000 2022 30101003 001	GASTO CORRIENTE	3,000.00	0.00	3,000.00	0.00	0.00	3,000.00	0.00	0.00	0.00	0.00	0.00	0.00	0.00	0.00	0.00	0.00
12 3111 6 M27 990F 152 E 1 38202 15 2112000 2022 30101003 001 004	FEAJE	3,000.00	0.00	3,000.00	0.00	0.00	3,000.00	0.00	0.00	0.00	0.00	0.00	0.00	0.00	0.00	0.00	0.00
12 3111 6 M27 990F 232	PRESTACION DE SERVICIOS DE SALUD A LA PERSONA	2,000.00	5,917.30	11,917.30	5,772.29	5,772.29	2,145.18	5,772.29	5,772.29	0.00	0.00	5,772.29	5,772.29	5,772.29	5,772.29	0.00	0.00
12 3111 6 M27 990F 232 E	PRESTACION DE SERVICIOS PUBLICOS	2,000.00	5,917.30	11,917.30	5,772.29	5,772.29	2,145.18	5,772.29	5,772.29	0.00	0.00	5,772.29	5,772.29	5,772.29	5,772.29	0.00	0.00
12 3111 6 M27 990F 232 E 1	GASTO CORRIENTE	2,000.00	5,917.30	11,917.30	5,772.29	5,772.29	2,145.18	5,772.29	5,772.29	0.00	0.00	5,772.29	5,772.29	5,772.29	5,772.29	0.00	0.00
12 3111 6 M27 990F 232 E 1 25301	MEDICINAS Y PRODUCTOS FARMACEUTICOS	1,000.00	5,917.30	10,917.30	8,917.30	8,917.30	2,000.00	8,917.30	8,917.30	0.00	0.00	8,917.30	8,917.30	8,917.30	8,917.30	0.00	0.00
12 3111 6 M27 990F 232 E 1 25301 11	11 - RECURSOS FISCALES	0.00	2,216.30	2,216.30	2,216.30	2,216.30	0.00	2,216.30	2,216.30	0.00	0.00	2,216.30	2,216.30	2,216.30	2,216.30	0.00	0.00
12 3111 6 M27 990F 232 E 1 25301 11 2112000	COMPRA DE BIENES Y SERVICIOS	0.00	2,216.30	2,216.30	2,216.30	2,216.30	0.00	2,216.30	2,216.30	0.00	0.00	2,216.30	2,216.30	2,216.30	2,216.30	0.00	0.00
12 3111 6 M27 990F 232 E 1 25301 11 2112000 2022	EJERCICIO 2022	0.00	2,216.30	2,216.30	2,216.30	2,216.30	0.00	2,216.30	2,216.30	0.00	0.00	2,216.30	2,216.30	2,216.30	2,216.30	0.00	0.00
12 3111 6 M27 990F 232 E 1 25301 11 2112000 2022 20101001	SUMINISTRAR DE MATERIALES DIVERSOS Y EQUIPO ADMINISTRATIVO Y DE PROTECCION AL PERSONAL DEL ENTE PUBLICO MUNICIPAL PARA EL DESARROLLO DE SUS FUNCIONES Y MEJORAR EL SERVICIO PUBLICO	0.00	2,216.30	2,216.30	2,216.30	2,216.30	0.00	2,216.30	2,216.30	0.00	0.00	2,216.30	2,216.30	2,216.30	2,216.30	0.00	0.00
12 3111 6 M27 990F 232 E 1 25301 11 2112000 2022 20101001 000	INGRESOS FISCALES	0.00	2,216.30	2,216.30	2,216.30	2,216.30	0.00	2,216.30	2,216.30	0.00	0.00	2,216.30	2,216.30	2,216.30	2,216.30	0.00	0.00
12 3111 6 M27 990F 232 E 1 25301 11 2112000 2022 20101001 000 001	MEDICINAS Y PRODUCTOS FARMACEUTICOS	0.00	2,216.30	2,216.30	2,216.30	2,216.30	0.00	2,216.30	2,216.30	0.00	0.00	2,216.30	2,216.30	2,216.30	2,216.30	0.00	0.00
12 3111 6 M27 990F 232 E 1 25301 11 2112000 2022 20101001 000 001	15 - RECURSOS FEDERALES	1,000.00	7,701.00	8,701.00	6,701.00	6,701.00	2,000.00	6,701.00	6,701.00	0.00	0.00	6,701.00	6,701.00	6,701.00	6,701.00	0.00	0.00
12 3111 6 M27 990F 232 E 1 25301 11 2112000	COMPRA DE BIENES Y SERVICIOS	1,000.00	7,701.00	8,701.00	6,701.00	6,701.00	2,000.00	6,701.00	6,701.00	0.00	0.00	6,701.00	6,701.00	6,701.00	6,701.00	0.00	0.00
12 3111 6 M27 990F 232 E 1 25301 11 2112000 2022	EJERCICIO 2022	1,000.00	7,701.00	8,701.00	6,701.00	6,701.00	2,000.00	6,701.00	6,701.00	0.00	0.00	6,701.00	6,701.00	6,701.00	6,701.00	0.00	0.00
12 3111 6 M27 990F 232 E 1 25301 11 2112000 2022 20101001	SUMINISTRAR DE MATERIALES DIVERSOS Y EQUIPO ADMINISTRATIVO Y DE PROTECCION AL PERSONAL DEL ENTE PUBLICO MUNICIPAL PARA EL DESARROLLO DE SUS FUNCIONES Y MEJORAR EL SERVICIO PUBLICO	1,000.00	7,701.00	8,701.00	6,701.00	6,701.00	2,000.00	6,701.00	6,701.00	0.00	0.00	6,701.00	6,701.00	6,701.00	6,701.00	0.00	0.00
12 3111 6 M27 990F 232 E 1 25301 11 2112000 2022 20101001 001	GASTO CORRIENTE	1,000.00	7,701.00	8,701.00	6,701.00	6,701.00	2,000.00	6,701.00	6,701.00	0.00	0.00	6,701.00	6,701.00	6,701.00	6,701.00	0.00	0.00
12 3111 6 M27 990F 232 E 1 25301 11 2112000 2022 20101001 001 001	MEDICINAS Y PRODUCTOS FARMACEUTICOS	1,000.00	7,701.00	8,701.00	6,701.00	6,701.00	2,000.00	6,701.00	6,701.00	0.00	0.00	6,701.00	6,701.00	6,701.00	6,701.00	0.00	0.00
12 3111 6 M27 990F 232 E 1 25401	MATERIALES, ACCESORIOS Y SUMINISTROS MEDICOS	1,000.00	0.00	1,000.00	054.90	054.90	145.10	054.90	054.90	0.00	0.00	054.90	054.90	054.90	054.90	0.00	0.00
12 3111 6 M27 990F 232 E 1 25401 15	15 - RECURSOS FEDERALES	1,000.00	0.00	1,000.00	054.90	054.90	145.10	054.90	054.90	0.00	0.00	054.90	054.90	054.90	054.90	0.00	0.00
12 3111 6 M27 990F 232 E 1 25401 15 2112000	COMPRA DE BIENES Y SERVICIOS	1,000.00	0.00	1,000.00	054.90	054.90	145.10	054.90	054.90	0.00	0.00	054.90	054.90	054.90	054.90	0.00	0.00
12 3111 6 M27 990F 232 E 1 25401 15 2112000 2022	EJERCICIO 2022	1,000.00	0.00	1,000.00	054.90	054.90	145.10	054.90	054.90	0.00	0.00	054.90	054.90	054.90	054.90	0.00	0.00
12 3111 6 M27 990F 232 E 1 25401 15 2112000 2022 20101001	SUMINISTRAR DE MATERIALES DIVERSOS Y EQUIPO ADMINISTRATIVO Y DE PROTECCION AL PERSONAL DEL ENTE PUBLICO MUNICIPAL PARA EL DESARROLLO DE SUS FUNCIONES Y MEJORAR EL SERVICIO PUBLICO	1,000.00	0.00	1,000.00	054.90	054.90	145.10	054.90	054.90	0.00	0.00	054.90	054.90	054.90	054.90	0.00	0.00
12 3111 6 M27 990F 232 E 1 25401 15 2112000 2022 20101001 001	GASTO CORRIENTE	1,000.00	0.00	1,000.00	054.90	054.90	145.10	054.90	054.90	0.00	0.00	054.90	054.90	054.90	054.90	0.00	0.00
12 3111 6 M27 990F 232 E 1 25401 15 2112000 2022 20101001 001 001	MATERIALES, ACCESORIOS Y SUMINISTROS MEDICOS	1,000.00	0.00	1,000.00	054.90	054.90	145.10	054.90	054.90	0.00	0.00	054.90	054.90	054.90	054.90	0.00	0.00
12 3111 6 M27 10CAT	CATASTRO	365,013.12	10,000.00	295,013.12	142,357.88	142,357.88	152,656.26	142,357.88	142,357.88	0.00	0.00	142,357.88	142,357.88	142,357.88	142,357.88	0.00	0.00
12 3111 6 M27 10CAT 152	ASUNTOS HACENDARIOS	365,013.12	10,000.00	295,013.12	142,357.88	142,357.88	152,656.26	142,357.88	142,357.88	0.00	0.00	142,357.88	142,357.88	142,357.88	142,357.88	0.00	0.00
12 3111 6 M27 10CAT 152 E	PRESTACION DE SERVICIOS PUBLICOS	365,013.12	10,000.00	295,013.12	142,357.88	142,357.88	152,656.26	142,357.88	142,357.88	0.00	0.00	142,357.88	142,357.88	142,357.88	142,357.88	0.00	0.00
12 3111 6 M27 10CAT 152 E 1	GASTO CORRIENTE	365,013.12	10,000.00	295,013.12	142,357.88	142,357.88	152,656.26	142,357.88	142,357.88	0.00	0.00	142,357.88	142,357.88	142,357.88	142,357.88	0.00	0.00
12 3111 6 M27 10CAT 152 E 1 11701	SUELDOS BASE	152,000.00	0.00	152,000.00	36,000.00	36,000.00	36,000.00	36,000.00	36,000.00	0.00	0.00	36,000.00	36,000.00	36,000.00	36,000.00	0.00	0.00



E. O.

H. AYUNTAMIENTO MUNICIPAL CONSTITUCIONAL
CUETZALA DEL PROGRESO, GRO.
TESORERIA MUNICIPAL
CONSOLIDADO
ESTADO ANALÍTICO DEL EJERCICIO DEL PRESUPUESTO DE EGRESOS
DEL 1 DE ENERO AL 30 DE JUNIO DEL 2022



CLAVE	CONCEPTO	PRESUPUESTO DE EGRESOS APROBADO	AMPLIACIONES / REDUCCIONES	PRESUPUESTO VIGENTE	COMPROMETIDO		PRESUPUESTO DISPONIBLE PARA COMPROMETER	DEVENGADO		COMPROMETIDO SIN DEVENGAR	DEVENGADO SIN EJERCER	EJERCIDO		PAGADO		CUENTAS POR PAGAR (DEUDA)
					CARGO	ABONO		CARGO	ABONO			CARGO	ABONO	CARGO	ABONO	
12 3111 6 M27 18CAT 152 E 1 11301 15	15 - RECURSOS FEDERALES	152,000.00	0.00	152,000.00	56,000.00	56,000.00	56,000.00	56,000.00	56,000.00	0.00	0.00	56,000.00	56,000.00	56,000.00	0.00	0.00
12 3111 6 M27 18CAT 152 E 1 11301 15 2111100	SUELDOS Y SALARIOS	152,000.00	0.00	152,000.00	56,000.00	56,000.00	56,000.00	56,000.00	56,000.00	0.00	0.00	56,000.00	56,000.00	56,000.00	0.00	0.00
12 3111 6 M27 18CAT 152 E 1 11301 15 2111100 2022	EJERCICIO 2022	152,000.00	0.00	152,000.00	56,000.00	56,000.00	56,000.00	56,000.00	56,000.00	0.00	0.00	56,000.00	56,000.00	56,000.00	0.00	0.00
12 3111 6 M27 18CAT 152 E 1 11301 15 2111100 2022 10101001 001 001	REMUNERACION AL SERVICIO LABORAL CONFORME A LAS PRESTACIONES DE LEY Y EL PAGO DE SUELDOS Y SALARIOS	152,000.00	0.00	152,000.00	56,000.00	56,000.00	56,000.00	56,000.00	56,000.00	0.00	0.00	56,000.00	56,000.00	56,000.00	0.00	0.00
12 3111 6 M27 18CAT 152 E 1 11301 15 2111100 2022 10101001 001	GASTO CORRIENTE	152,000.00	0.00	152,000.00	56,000.00	56,000.00	56,000.00	56,000.00	56,000.00	0.00	0.00	56,000.00	56,000.00	56,000.00	0.00	0.00
12 3111 6 M27 18CAT 152 E 1 11301 15 2111100 2022 10101001 001 001	SUELDO BASE AL PERSONAL DE CONFIANZA	152,000.00	0.00	152,000.00	56,000.00	56,000.00	56,000.00	56,000.00	56,000.00	0.00	0.00	56,000.00	56,000.00	56,000.00	0.00	0.00
12 3111 6 M27 18CAT 152 E 1 13291	PRIMAS DE VACACIONES Y DOMINGAL	4,000.00	0.00	4,000.00	0.00	0.00	4,000.00	0.00	0.00	0.00	0.00	0.00	0.00	0.00	0.00	0.00
12 3111 6 M27 18CAT 152 E 1 13291 15	15 - RECURSOS FEDERALES	4,000.00	0.00	4,000.00	0.00	0.00	4,000.00	0.00	0.00	0.00	0.00	0.00	0.00	0.00	0.00	0.00
12 3111 6 M27 18CAT 152 E 1 13291 15 2111100	SUELDOS Y SALARIOS	4,000.00	0.00	4,000.00	0.00	0.00	4,000.00	0.00	0.00	0.00	0.00	0.00	0.00	0.00	0.00	0.00
12 3111 6 M27 18CAT 152 E 1 13291 15 2111100 2022	EJERCICIO 2022	4,000.00	0.00	4,000.00	0.00	0.00	4,000.00	0.00	0.00	0.00	0.00	0.00	0.00	0.00	0.00	0.00
12 3111 6 M27 18CAT 152 E 1 13291 15 2111100 2022 10101001	REMUNERACION AL SERVICIO LABORAL CONFORME A LAS PRESTACIONES DE LEY Y EL PAGO DE SUELDOS Y SALARIOS	4,000.00	0.00	4,000.00	0.00	0.00	4,000.00	0.00	0.00	0.00	0.00	0.00	0.00	0.00	0.00	0.00
12 3111 6 M27 18CAT 152 E 1 13291 15 2111100 2022 10101001 001	GASTO CORRIENTE	4,000.00	0.00	4,000.00	0.00	0.00	4,000.00	0.00	0.00	0.00	0.00	0.00	0.00	0.00	0.00	0.00
12 3111 6 M27 18CAT 152 E 1 13291 15 2111100 2022 10101001 001 001	PRIMA VACACIONAL	4,000.00	0.00	4,000.00	0.00	0.00	4,000.00	0.00	0.00	0.00	0.00	0.00	0.00	0.00	0.00	0.00
12 3111 6 M27 18CAT 152 E 1 13292	AGUINALDO O GRATIFICACION DE FIN DE AÑO	16,000.00	0.00	16,000.00	0.00	0.00	16,000.00	0.00	0.00	0.00	0.00	0.00	0.00	0.00	0.00	0.00
12 3111 6 M27 18CAT 152 E 1 13292 15	15 - RECURSOS FEDERALES	16,000.00	0.00	16,000.00	0.00	0.00	16,000.00	0.00	0.00	0.00	0.00	0.00	0.00	0.00	0.00	0.00
12 3111 6 M27 18CAT 152 E 1 13292 15 2111100	SUELDOS Y SALARIOS	16,000.00	0.00	16,000.00	0.00	0.00	16,000.00	0.00	0.00	0.00	0.00	0.00	0.00	0.00	0.00	0.00
12 3111 6 M27 18CAT 152 E 1 13292 15 2111100 2022	EJERCICIO 2022	16,000.00	0.00	16,000.00	0.00	0.00	16,000.00	0.00	0.00	0.00	0.00	0.00	0.00	0.00	0.00	0.00
12 3111 6 M27 18CAT 152 E 1 13292 15 2111100 2022 10101001	REMUNERACION AL SERVICIO LABORAL CONFORME A LAS PRESTACIONES DE LEY Y EL PAGO DE SUELDOS Y SALARIOS	16,000.00	0.00	16,000.00	0.00	0.00	16,000.00	0.00	0.00	0.00	0.00	0.00	0.00	0.00	0.00	0.00
12 3111 6 M27 18CAT 152 E 1 13292 15 2111100 2022 10101001 001	GASTO CORRIENTE	16,000.00	0.00	16,000.00	0.00	0.00	16,000.00	0.00	0.00	0.00	0.00	0.00	0.00	0.00	0.00	0.00
12 3111 6 M27 18CAT 152 E 1 13292 15 2111100 2022 10101001 001 001	AGUINALDO	16,000.00	0.00	16,000.00	0.00	0.00	16,000.00	0.00	0.00	0.00	0.00	0.00	0.00	0.00	0.00	0.00
12 3111 6 M27 18CAT 152 E 1 15402	COMPENSACION GARANTIZADA	50,013.12	0.00	50,013.12	25,006.56	25,006.56	25,006.56	25,006.56	25,006.56	0.00	0.00	25,006.56	25,006.56	25,006.56	0.00	0.00
12 3111 6 M27 18CAT 152 E 1 15402 15	15 - RECURSOS FEDERALES	50,013.12	0.00	50,013.12	25,006.56	25,006.56	25,006.56	25,006.56	25,006.56	0.00	0.00	25,006.56	25,006.56	25,006.56	0.00	0.00
12 3111 6 M27 18CAT 152 E 1 15402 15 2111100	SUELDOS Y SALARIOS	50,013.12	0.00	50,013.12	25,006.56	25,006.56	25,006.56	25,006.56	25,006.56	0.00	0.00	25,006.56	25,006.56	25,006.56	0.00	0.00
12 3111 6 M27 18CAT 152 E 1 15402 15 2111100 2022	EJERCICIO 2022	50,013.12	0.00	50,013.12	25,006.56	25,006.56	25,006.56	25,006.56	25,006.56	0.00	0.00	25,006.56	25,006.56	25,006.56	0.00	0.00
12 3111 6 M27 18CAT 152 E 1 15402 15 2111100 2022 10101001	REMUNERACION AL SERVICIO LABORAL CONFORME A LAS PRESTACIONES DE LEY Y EL PAGO DE SUELDOS Y SALARIOS	50,013.12	0.00	50,013.12	25,006.56	25,006.56	25,006.56	25,006.56	25,006.56	0.00	0.00	25,006.56	25,006.56	25,006.56	0.00	0.00
12 3111 6 M27 18CAT 152 E 1 15402 15 2111100 2022 10101001 001	GASTO CORRIENTE	50,013.12	0.00	50,013.12	25,006.56	25,006.56	25,006.56	25,006.56	25,006.56	0.00	0.00	25,006.56	25,006.56	25,006.56	0.00	0.00
12 3111 6 M27 18CAT 152 E 1 15402 15 2111100 2022 10101001 001 001	COMPENSACION FIJA	50,013.12	0.00	50,013.12	25,006.56	25,006.56	25,006.56	25,006.56	25,006.56	0.00	0.00	25,006.56	25,006.56	25,006.56	0.00	0.00
12 3111 6 M27 18CAT 152 E 1 21101	MATERIALES Y UTILES DE OFICINA	20,000.00	-15,000.00	5,000.00	0.00	0.00	5,000.00	0.00	0.00	0.00	0.00	0.00	0.00	0.00	0.00	0.00
12 3111 6 M27 18CAT 152 E 1 21101 15	15 - RECURSOS FEDERALES	20,000.00	-15,000.00	5,000.00	0.00	0.00	5,000.00	0.00	0.00	0.00	0.00	0.00	0.00	0.00	0.00	0.00
12 3111 6 M27 18CAT 152 E 1 21101 15 2112000	COMPRA DE BIENES Y SERVICIOS	20,000.00	-15,000.00	5,000.00	0.00	0.00	5,000.00	0.00	0.00	0.00	0.00	0.00	0.00	0.00	0.00	0.00
12 3111 6 M27 18CAT 152 E 1 21101 15 2112000 2022	EJERCICIO 2022	20,000.00	-15,000.00	5,000.00	0.00	0.00	5,000.00	0.00	0.00	0.00	0.00	0.00	0.00	0.00	0.00	0.00
12 3111 6 M27 18CAT 152 E 1 21101 15 2112000 2022 20101001	SUMINISTRAR DE MATERIALES DIVERSOS Y EQUIPO ADMINISTRATIVO Y DE PROTECCION AL PERSONAL DEL ENTE PUBLICO MUNICIPAL PARA EL DESARROLLO DE SUS FUNCIONES Y NEARAR EL SERVICIO PUBLICO	20,000.00	-15,000.00	5,000.00	0.00	0.00	5,000.00	0.00	0.00	0.00	0.00	0.00	0.00	0.00	0.00	0.00
12 3111 6 M27 18CAT 152 E 1 21101 15 2112000 2022 20101001 001	GASTO CORRIENTE	20,000.00	-15,000.00	5,000.00	0.00	0.00	5,000.00	0.00	0.00	0.00	0.00	0.00	0.00	0.00	0.00	0.00
12 3111 6 M27 18CAT 152 E 1 21101 15 2112000 2022 20101001 001 001	MATERIALES Y UTILES DE OFICINA	20,000.00	-15,000.00	5,000.00	0.00	0.00	5,000.00	0.00	0.00	0.00	0.00	0.00	0.00	0.00	0.00	0.00
12 3111 6 M27 18CAT 152 E 1 21201	MATERIALES Y UTILES DE IMPRESION Y REPRODUCCION	500.00	0.00	500.00	0.00	0.00	500.00	0.00	0.00	0.00	0.00	0.00	0.00	0.00	0.00	0.00
12 3111 6 M27 18CAT 152 E 1 21201 15	15 - RECURSOS FEDERALES	500.00	0.00	500.00	0.00	0.00	500.00	0.00	0.00	0.00	0.00	0.00	0.00	0.00	0.00	0.00
12 3111 6 M27 18CAT 152 E 1 21201 15 2112000	COMPRA DE BIENES Y SERVICIOS	500.00	0.00	500.00	0.00	0.00	500.00	0.00	0.00	0.00	0.00	0.00	0.00	0.00	0.00	0.00
12 3111 6 M27 18CAT 152 E 1 21201 15 2112000 2022	EJERCICIO 2022	500.00	0.00	500.00	0.00	0.00	500.00	0.00	0.00	0.00	0.00	0.00	0.00	0.00	0.00	0.00
12 3111 6 M27 18CAT 152 E 1 21201 15 2112000 2022 20101001	SUMINISTRAR DE MATERIALES DIVERSOS Y EQUIPO ADMINISTRATIVO Y DE PROTECCION AL PERSONAL DEL ENTE PUBLICO MUNICIPAL PARA EL DESARROLLO DE SUS	500.00	0.00	500.00	0.00	0.00	500.00	0.00	0.00	0.00	0.00	0.00	0.00	0.00	0.00	0.00



H. AYUNTAMIENTO MUNICIPAL CONSTITUCIONAL
CUETZALA DEL PROGRESO, GRO.
TESORERIA MUNICIPAL
CONSOLIDADO
ESTADO ANALÍTICO DEL EJERCICIO DEL PRESUPUESTO DE EGRESOS
DEL 1 DE ENERO AL 30 DE JUNIO DEL 2022



CLAVE	CONCEPTO	PRESUPUESTO DE EGRESOS APROBADO	AMPLIACIONES / REDUCCIONES	PRESUPUESTO VIGENTE	COMROMETIDO		PRESUPUESTO DISPONIBLE PARA COMPROMETER	DEVENGADO		COMROMETIDO SIN DEVENGAR	DEVENGADO SIN EJERCER	EJERCIDO		PAGADO		CUENTAS POR PAGAR (DEUDA)	
					CARGO	ABONO		CARGO	ABONO			CARGO	ABONO	CARGO	ABONO		
12 31111 6 M27 18CAT 152 E 1 21291 15 2112000 2022 20191001 001	FUNCIÓNES Y MEJORAR EL SERVICIO PÚBLICO	500.00	0.00	500.00	0.00	0.00	500.00	0.00	0.00	0.00	0.00	0.00	0.00	0.00	0.00	0.00	0.00
12 31111 6 M27 18CAT 152 E 1 21201 15 2112000 2022 20101001 001 001	GASTO CORRIENTE	500.00	0.00	500.00	0.00	0.00	500.00	0.00	0.00	0.00	0.00	0.00	0.00	0.00	0.00	0.00	0.00
12 31111 6 M27 18CAT 152 E 1 21401 15 2112000 2022 20191001 001	MATERIALES Y ÚTILES DE IMPRESIÓN Y REPRODUCCIÓN DE DOCUMENTOS	20,000.00	-20,000.00	0.00	0.00	0.00	0.00	0.00	0.00	0.00	0.00	0.00	0.00	0.00	0.00	0.00	0.00
12 31111 6 M27 18CAT 152 E 1 21401 15 2112000 2022 20191001 001	MATERIALES Y ÚTILES PARA EL PROCESAMIENTO EN EQUIPOS Y BIENES INFORMÁTICOS	20,000.00	-20,000.00	0.00	0.00	0.00	0.00	0.00	0.00	0.00	0.00	0.00	0.00	0.00	0.00	0.00	0.00
12 31111 6 M27 18CAT 152 E 1 21401 15 2112000 2022 20191001 001	15 - RECURSOS FEDERALES	20,000.00	-20,000.00	0.00	0.00	0.00	0.00	0.00	0.00	0.00	0.00	0.00	0.00	0.00	0.00	0.00	0.00
12 31111 6 M27 18CAT 152 E 1 21401 15 2112000 2022 20191001 001	COMPRA DE BIENES Y SERVICIOS	20,000.00	20,000.00	0.00	0.00	0.00	0.00	0.00	0.00	0.00	0.00	0.00	0.00	0.00	0.00	0.00	0.00
12 31111 6 M27 18CAT 152 E 1 21401 15 2112000 2022 20191001 001	EJERCICIO 2022	20,000.00	20,000.00	0.00	0.00	0.00	0.00	0.00	0.00	0.00	0.00	0.00	0.00	0.00	0.00	0.00	0.00
12 31111 6 M27 18CAT 152 E 1 21401 15 2112000 2022 20191001 001	SUMINISTRAR DE MATERIALES DIVERSOS Y EQUIPO ADMINISTRATIVO Y DE PROTECCIÓN AL PERSONAL DEL ENTE PÚBLICO MUNICIPAL PARA EL DESARROLLO DE SUS FUNCIONES Y MEJORAR EL SERVICIO PÚBLICO	20,000.00	-20,000.00	0.00	0.00	0.00	0.00	0.00	0.00	0.00	0.00	0.00	0.00	0.00	0.00	0.00	0.00
12 31111 6 M27 18CAT 152 E 1 21401 15 2112000 2022 20191001 001	GASTO CORRIENTE	20,000.00	-20,000.00	0.00	0.00	0.00	0.00	0.00	0.00	0.00	0.00	0.00	0.00	0.00	0.00	0.00	0.00
12 31111 6 M27 18CAT 152 E 1 21401 15 2112000 2022 20101001 001 001	MATERIALES Y ÚTILES CONSUMIBLES DE COMPUTO	31,000.00	-31,000.00	0.00	0.00	0.00	0.00	0.00	0.00	0.00	0.00	0.00	0.00	0.00	0.00	0.00	0.00
12 31111 6 M27 18CAT 152 E 1 26104 15 2112000 2022 20191001 001	COMBUSTIBLES, LUBRICANTES Y ADITIVOS PARA VEHICULOS TERRESTRES, AEREO, NAUTIMOS, LA CUNTRIS Y FLUVIALES ASIGNADOS A SERVIDORES PUBLICOS	0.00	25,000.00	25,000.00	21,351.30	21,351.30	3,648.70	21,351.30	21,351.30	0.00	0.00	21,351.30	21,351.30	21,351.30	0.00	0.00	0.00
12 31111 6 M27 18CAT 152 E 1 26104 15 2112000 2022 20191001 001	15 - RECURSOS FEDERALES	0.00	25,000.00	25,000.00	21,351.30	21,351.30	3,648.70	21,351.30	21,351.30	0.00	0.00	21,351.30	21,351.30	21,351.30	0.00	0.00	0.00
12 31111 6 M27 18CAT 152 E 1 26104 15 2112000 2022 20191001 001	COMPRA DE BIENES Y SERVICIOS	0.00	25,000.00	25,000.00	21,351.30	21,351.30	3,648.70	21,351.30	21,351.30	0.00	0.00	21,351.30	21,351.30	21,351.30	0.00	0.00	0.00
12 31111 6 M27 18CAT 152 E 1 26104 15 2112000 2022 20191001 001	EJERCICIO 2022	0.00	25,000.00	25,000.00	21,351.30	21,351.30	3,648.70	21,351.30	21,351.30	0.00	0.00	21,351.30	21,351.30	21,351.30	0.00	0.00	0.00
12 31111 6 M27 18CAT 152 E 1 26104 15 2112000 2022 20191001 001	SUMINISTRAR DE MATERIALES DIVERSOS Y EQUIPO ADMINISTRATIVO Y DE PROTECCIÓN AL PERSONAL DEL ENTE PÚBLICO MUNICIPAL PARA EL DESARROLLO DE SUS FUNCIONES Y MEJORAR EL SERVICIO PÚBLICO	0.00	25,000.00	25,000.00	21,351.30	21,351.30	3,648.70	21,351.30	21,351.30	0.00	0.00	21,351.30	21,351.30	21,351.30	0.00	0.00	0.00
12 31111 6 M27 18CAT 152 E 1 26104 15 2112000 2022 20191001 001	GASTO CORRIENTE	0.00	25,000.00	25,000.00	21,351.30	21,351.30	3,648.70	21,351.30	21,351.30	0.00	0.00	21,351.30	21,351.30	21,351.30	0.00	0.00	0.00
12 31111 6 M27 18CAT 152 E 1 26104 15 2112000 2022 20101001 001 001	COMBUSTIBLES	0.00	25,000.00	25,000.00	21,351.30	21,351.30	3,648.70	21,351.30	21,351.30	0.00	0.00	21,351.30	21,351.30	21,351.30	0.00	0.00	0.00
12 31111 6 M27 18CAT 152 E 1 32284 15 2112000 2022 20191001 001	PASAJES TERRESTRES NACIONALES PARA SERVIDORES PUBLICOS DE MANDO EN EL DESEMPEÑO DE COMISIONES Y FUNCIONES OFICIALES	500.00	0.00	500.00	0.00	0.00	500.00	0.00	0.00	0.00	0.00	0.00	0.00	0.00	0.00	0.00	0.00
12 31111 6 M27 18CAT 152 E 1 32284 15 2112000 2022 20191001 001	15 - RECURSOS FEDERALES	500.00	0.00	500.00	0.00	0.00	500.00	0.00	0.00	0.00	0.00	0.00	0.00	0.00	0.00	0.00	0.00
12 31111 6 M27 18CAT 152 E 1 32284 15 2112000 2022 20191001 001	COMPRA DE BIENES Y SERVICIOS	500.00	0.00	500.00	0.00	0.00	500.00	0.00	0.00	0.00	0.00	0.00	0.00	0.00	0.00	0.00	0.00
12 31111 6 M27 18CAT 152 E 1 32284 15 2112000 2022 20191001 001	EJERCICIO 2022	500.00	0.00	500.00	0.00	0.00	500.00	0.00	0.00	0.00	0.00	0.00	0.00	0.00	0.00	0.00	0.00
12 31111 6 M27 18CAT 152 E 1 32284 15 2112000 2022 20191001 001	PAGO DE IMPUESTOS Y DERECHOS, ASI COMO COMISIONES BANCARIAS Y DEMAS EROGACIONES FINANCIERAS	500.00	0.00	500.00	0.00	0.00	500.00	0.00	0.00	0.00	0.00	0.00	0.00	0.00	0.00	0.00	0.00
12 31111 6 M27 18CAT 152 E 1 32284 15 2112000 2022 20191001 001	GASTO CORRIENTE	500.00	0.00	500.00	0.00	0.00	500.00	0.00	0.00	0.00	0.00	0.00	0.00	0.00	0.00	0.00	0.00
12 31111 6 M27 18CAT 152 E 1 32284 15 2112000 2022 20101001 001 001	PASAJES NACIONALES TERRESTRES	500.00	0.00	500.00	0.00	0.00	500.00	0.00	0.00	0.00	0.00	0.00	0.00	0.00	0.00	0.00	0.00
12 31111 6 M27 18CAT 152 E 1 32584 15 2112000 2022 20191001 001	VIATICOS NACIONALES PARA SERVIDORES PUBLICOS EN EL DESEMPEÑO DE FUNCIONES OFICIALES	2,000.00	0.00	2,000.00	0.00	0.00	2,000.00	0.00	0.00	0.00	0.00	0.00	0.00	0.00	0.00	0.00	0.00
12 31111 6 M27 18CAT 152 E 1 32584 15 2112000 2022 20191001 001	15 - RECURSOS FEDERALES	2,000.00	0.00	2,000.00	0.00	0.00	2,000.00	0.00	0.00	0.00	0.00	0.00	0.00	0.00	0.00	0.00	0.00
12 31111 6 M27 18CAT 152 E 1 32584 15 2112000 2022 20191001 001	COMPRA DE BIENES Y SERVICIOS	2,000.00	0.00	2,000.00	0.00	0.00	2,000.00	0.00	0.00	0.00	0.00	0.00	0.00	0.00	0.00	0.00	0.00
12 31111 6 M27 18CAT 152 E 1 32584 15 2112000 2022 20191001 001	EJERCICIO 2022	2,000.00	0.00	2,000.00	0.00	0.00	2,000.00	0.00	0.00	0.00	0.00	0.00	0.00	0.00	0.00	0.00	0.00
12 31111 6 M27 18CAT 152 E 1 32584 15 2112000 2022 20191001 001	SUMINISTRAR DE SERVICIOS GENERALES, BASICOS, PROFESIONALES, FINANCIEROS Y PUBLICITARIOS QUE AYUDEN AL DESARROLLO DE LA FUNCION PUBLICA Y ADMINISTRATIVA EN TODOS LOS RUBROS Y SECTORES MUNICIPALES	2,000.00	0.00	2,000.00	0.00	0.00	2,000.00	0.00	0.00	0.00	0.00	0.00	0.00	0.00	0.00	0.00	0.00
12 31111 6 M27 18CAT 152 E 1 32584 15 2112000 2022 20191001 001	GASTO CORRIENTE	2,000.00	0.00	2,000.00	0.00	0.00	2,000.00	0.00	0.00	0.00	0.00	0.00	0.00	0.00	0.00	0.00	0.00
12 31111 6 M27 18CAT 152 E 1 32584 15 2112000 2022 20101001 001 001	VIATICOS NACIONALES	2,000.00	0.00	2,000.00	0.00	0.00	2,000.00	0.00	0.00	0.00	0.00	0.00	0.00	0.00	0.00	0.00	0.00
12 31111 6 M27 11DER 152 E 1 11301	DESARROLLO RURAL	193,506.56	10,000.01	193,506.57	97,022.06	97,022.06	97,904.51	97,022.06	97,022.06	0.00	0.00	97,022.06	97,022.06	97,022.06	0.00	0.00	0.00
12 31111 6 M27 11DER 152 E 1 11301	ASUNTOS HACENDARIOS	193,506.56	10,000.01	193,506.57	97,022.06	97,022.06	97,904.51	97,022.06	97,022.06	0.00	0.00	97,022.06	97,022.06	97,022.06	0.00	0.00	0.00
12 31111 6 M27 11DER 152 E 1 11301	PRESTACION DE SERVICIOS PUBLICOS	193,506.56	10,000.01	193,506.57	97,022.06	97,022.06	97,904.51	97,022.06	97,022.06	0.00	0.00	97,022.06	97,022.06	97,022.06	0.00	0.00	0.00
12 31111 6 M27 11DER 152 E 1 11301	GASTO CORRIENTE	193,506.56	10,000.01	193,506.57	97,022.06	97,022.06	97,904.51	97,022.06	97,022.06	0.00	0.00	97,022.06	97,022.06	97,022.06	0.00	0.00	0.00
12 31111 6 M27 11DER 152 E 1 11301	SUELDOS BASE	72,000.00	0.00	72,000.00	36,000.00	36,000.00	36,000.00	36,000.00	36,000.00	0.00	0.00	36,000.00	36,000.00	36,000.00	0.00	0.00	0.00
12 31111 6 M27 11DER 152 E 1 11301 15	15 - RECURSOS FEDERALES	72,000.00	0.00	72,000.00	36,000.00	36,000.00	36,000.00	36,000.00	36,000.00	0.00	0.00	36,000.00	36,000.00	36,000.00	0.00	0.00	0.00



H. AYUNTAMIENTO MUNICIPAL CONSTITUCIONAL
CUETZALA DEL PROGRESO, GRO.
TESORERIA MUNICIPAL
CONSOLIDADO
ESTADO ANALÍTICO DEL EJERCICIO DEL PRESUPUESTO DE EGRESOS
DEL 1 DE ENERO AL 30 DE JUNIO DEL 2022



CLAVE	CONCEPTO	PRESUPUESTO DE EGRESOS APROBADO	AMPLIACIONES / REDUCCIONES	PRESUPUESTO VIGENTE	COMPROMETIDO		PRESUPUESTO DISPONIBLE PARA COMPROMETER	DEVENGADO		COMPROMETIDO SIN DEVENGAR	DEVENGADO SIN EJERCER	EJERCIDO		PAGADO		CUENTAS POR PAGAR (DEUDA)
					CARGO	ABONO		CARGO	ABONO			CARGO	ABONO	CARGO	ABONO	
12 3111 6 M27 11DER 152 E 1 11301 15 2111100	SUELDOS Y SALARIOS	72,000.00	0.00	72,000.00	36,000.00	36,000.00	36,000.00	36,000.00	36,000.00	0.00	0.00	36,000.00	36,000.00	36,000.00	0.00	0.00
12 3111 6 M27 11DER 152 E 1 11301 15 2111100 2022	EJERCICIO 2022	72,000.00	0.00	72,000.00	36,000.00	36,000.00	36,000.00	36,000.00	36,000.00	0.00	0.00	36,000.00	36,000.00	36,000.00	0.00	0.00
12 3111 6 M27 11DER 152 E 1 11301 15 2111100 2022 10101001	REMUNERACION AL SERVICIO LABORAL CONFORME A LAS PRESTACIONES DE LEY Y EL PAGO DE SUELDOS Y SALARIOS	72,000.00	0.00	72,000.00	36,000.00	36,000.00	36,000.00	36,000.00	36,000.00	0.00	0.00	36,000.00	36,000.00	36,000.00	0.00	0.00
12 3111 6 M27 11DER 152 E 1 11301 15 2111100 2022 10101001 001	GASTO CORRIENTE	72,000.00	0.00	72,000.00	36,000.00	36,000.00	36,000.00	36,000.00	36,000.00	0.00	0.00	36,000.00	36,000.00	36,000.00	0.00	0.00
12 3111 6 M27 11DER 152 E 1 11301 15 2111100 2022 10101001 001 001	SUELDO BASE AL PERSONAL DE CONFIANZA	72,000.00	0.00	72,000.00	36,000.00	36,000.00	36,000.00	36,000.00	36,000.00	0.00	0.00	36,000.00	36,000.00	36,000.00	0.00	0.00
12 3111 6 M27 11DER 152 E 1 13201	PRIMAS DE VACACIONES Y DOMINICAL	1,500.00	0.00	1,500.00	0.00	0.00	1,500.00	0.00	0.00	0.00	0.00	0.00	0.00	0.00	0.00	0.00
12 3111 6 M27 11DER 152 E 1 13201 15	15 - RECURSOS FEDERALES	1,500.00	0.00	1,500.00	0.00	0.00	1,500.00	0.00	0.00	0.00	0.00	0.00	0.00	0.00	0.00	0.00
12 3111 6 M27 11DER 152 E 1 13201 15 2111100 2022	SUELDOS Y SALARIOS	1,500.00	0.00	1,500.00	0.00	0.00	1,500.00	0.00	0.00	0.00	0.00	0.00	0.00	0.00	0.00	0.00
12 3111 6 M27 11DER 152 E 1 13201 15 2111100 2022 10101001	REMUNERACION AL SERVICIO LABORAL CONFORME A LAS PRESTACIONES DE LEY Y EL PAGO DE SUELDOS Y SALARIOS	1,500.00	0.00	1,500.00	0.00	0.00	1,500.00	0.00	0.00	0.00	0.00	0.00	0.00	0.00	0.00	0.00
12 3111 6 M27 11DER 152 E 1 13201 15 2111100 2022 10101001 001	GASTO CORRIENTE	1,500.00	0.00	1,500.00	0.00	0.00	1,500.00	0.00	0.00	0.00	0.00	0.00	0.00	0.00	0.00	0.00
12 3111 6 M27 11DER 152 E 1 13201 15 2111100 2022 10101001 001 001	PRIMA VACACIONAL	1,500.00	0.00	1,500.00	0.00	0.00	1,500.00	0.00	0.00	0.00	0.00	0.00	0.00	0.00	0.00	0.00
12 3111 6 M27 11DER 152 E 1 13202	AGONALDO O GRATIFICACION DE FIN DE AÑO	6,000.00	0.00	6,000.00	0.00	0.00	6,000.00	0.00	0.00	0.00	0.00	0.00	0.00	0.00	0.00	0.00
12 3111 6 M27 11DER 152 E 1 13202 15	15 - RECURSOS FEDERALES	6,000.00	0.00	6,000.00	0.00	0.00	6,000.00	0.00	0.00	0.00	0.00	0.00	0.00	0.00	0.00	0.00
12 3111 6 M27 11DER 152 E 1 13202 15 2111100 2022	SUELDOS Y SALARIOS	6,000.00	0.00	6,000.00	0.00	0.00	6,000.00	0.00	0.00	0.00	0.00	0.00	0.00	0.00	0.00	0.00
12 3111 6 M27 11DER 152 E 1 13202 15 2111100 2022 10101001	REMUNERACION AL SERVICIO LABORAL CONFORME A LAS PRESTACIONES DE LEY Y EL PAGO DE SUELDOS Y SALARIOS	6,000.00	0.00	6,000.00	0.00	0.00	6,000.00	0.00	0.00	0.00	0.00	0.00	0.00	0.00	0.00	0.00
12 3111 6 M27 11DER 152 E 1 13202 15 2111100 2022 10101001 001	GASTO CORRIENTE	6,000.00	0.00	6,000.00	0.00	0.00	6,000.00	0.00	0.00	0.00	0.00	0.00	0.00	0.00	0.00	0.00
12 3111 6 M27 11DER 152 E 1 13202 15 2111100 2022 10101001 001 001	AGONALDO	6,000.00	0.00	6,000.00	0.00	0.00	6,000.00	0.00	0.00	0.00	0.00	0.00	0.00	0.00	0.00	0.00
12 3111 6 M27 11DER 152 E 1 15402	COMPENSACION GARANTIZADA	13,006.56	0.00	13,006.56	6,503.28	6,503.28	6,503.28	6,503.28	6,503.28	0.00	0.00	6,503.28	6,503.28	6,503.28	0.00	0.00
12 3111 6 M27 11DER 152 E 1 15402 15	15 - RECURSOS FEDERALES	13,006.56	0.00	13,006.56	6,503.28	6,503.28	6,503.28	6,503.28	6,503.28	0.00	0.00	6,503.28	6,503.28	6,503.28	0.00	0.00
12 3111 6 M27 11DER 152 E 1 15402 15 2111100 2022	SUELDOS Y SALARIOS	13,006.56	0.00	13,006.56	6,503.28	6,503.28	6,503.28	6,503.28	6,503.28	0.00	0.00	6,503.28	6,503.28	6,503.28	0.00	0.00
12 3111 6 M27 11DER 152 E 1 15402 15 2111100 2022 10101001	REMUNERACION AL SERVICIO LABORAL CONFORME A LAS PRESTACIONES DE LEY Y EL PAGO DE SUELDOS Y SALARIOS	13,006.56	0.00	13,006.56	6,503.28	6,503.28	6,503.28	6,503.28	6,503.28	0.00	0.00	6,503.28	6,503.28	6,503.28	0.00	0.00
12 3111 6 M27 11DER 152 E 1 15402 15 2111100 2022 10101001 001	GASTO CORRIENTE	13,006.56	0.00	13,006.56	6,503.28	6,503.28	6,503.28	6,503.28	6,503.28	0.00	0.00	6,503.28	6,503.28	6,503.28	0.00	0.00
12 3111 6 M27 11DER 152 E 1 15402 15 2111100 2022 10101001 001 001	COMPENSACION FIJAS	13,006.56	0.00	13,006.56	6,503.28	6,503.28	6,503.28	6,503.28	6,503.28	0.00	0.00	6,503.28	6,503.28	6,503.28	0.00	0.00
12 3111 6 M27 11DER 152 E 1 21101	MATERIALES Y UTILES DE OFICINA	20,000.00	-15,000.00	5,000.00	0.00	0.00	5,000.00	0.00	0.00	0.00	0.00	0.00	0.00	0.00	0.00	0.00
12 3111 6 M27 11DER 152 E 1 21101 15	15 - RECURSOS FEDERALES	20,000.00	-15,000.00	5,000.00	0.00	0.00	5,000.00	0.00	0.00	0.00	0.00	0.00	0.00	0.00	0.00	0.00
12 3111 6 M27 11DER 152 E 1 21101 15 2112000 2022	COMPRA DE BIENES Y SERVICIOS	20,000.00	-15,000.00	5,000.00	0.00	0.00	5,000.00	0.00	0.00	0.00	0.00	0.00	0.00	0.00	0.00	0.00
12 3111 6 M27 11DER 152 E 1 21101 15 2112000 2022 10101001	SUMINISTRAR DE MATERIALES DIVERSOS Y EQUIPO ADMINISTRATIVO Y DE PROTECCION AL PERSONAL DEL ENTE PUBLICO MUNICIPAL PARA EL DESARROLLO DE SUS FUNCIONES Y MEJORAR EL SERVICIO PUBLICO	20,000.00	-15,000.00	5,000.00	0.00	0.00	5,000.00	0.00	0.00	0.00	0.00	0.00	0.00	0.00	0.00	0.00
12 3111 6 M27 11DER 152 E 1 21101 15 2112000 2022 10101001 001	GASTO CORRIENTE	20,000.00	-15,000.00	5,000.00	0.00	0.00	5,000.00	0.00	0.00	0.00	0.00	0.00	0.00	0.00	0.00	0.00
12 3111 6 M27 11DER 152 E 1 21101 15 2112000 2022 10101001 001 001	MATERIALES Y UTILES DE OFICINA	20,000.00	-15,000.00	5,000.00	0.00	0.00	5,000.00	0.00	0.00	0.00	0.00	0.00	0.00	0.00	0.00	0.00
12 3111 6 M27 11DER 152 E 1 21201	MATERIALES Y UTILES DE IMPRESION Y REPRODUCCION	500.00	0.00	500.00	0.00	0.00	500.00	0.00	0.00	0.00	0.00	0.00	0.00	0.00	0.00	0.00
12 3111 6 M27 11DER 152 E 1 21201 15	15 - RECURSOS FEDERALES	500.00	0.00	500.00	0.00	0.00	500.00	0.00	0.00	0.00	0.00	0.00	0.00	0.00	0.00	0.00
12 3111 6 M27 11DER 152 E 1 21201 15 2112000 2022	COMPRA DE BIENES Y SERVICIOS	500.00	0.00	500.00	0.00	0.00	500.00	0.00	0.00	0.00	0.00	0.00	0.00	0.00	0.00	0.00
12 3111 6 M27 11DER 152 E 1 21201 15 2112000 2022 10101001	SUMINISTRAR DE MATERIALES DIVERSOS Y EQUIPO ADMINISTRATIVO Y DE PROTECCION AL PERSONAL DEL ENTE PUBLICO MUNICIPAL PARA EL DESARROLLO DE SUS FUNCIONES Y MEJORAR EL SERVICIO PUBLICO	500.00	0.00	500.00	0.00	0.00	500.00	0.00	0.00	0.00	0.00	0.00	0.00	0.00	0.00	0.00
12 3111 6 M27 11DER 152 E 1 21201 15 2112000 2022 10101001 001	GASTO CORRIENTE	500.00	0.00	500.00	0.00	0.00	500.00	0.00	0.00	0.00	0.00	0.00	0.00	0.00	0.00	0.00



E.

OK

H. AYUNTAMIENTO MUNICIPAL CONSTITUCIONAL
CUETZALA DEL PROGRESO, GRO.
TESORERIA MUNICIPAL
CONSOLIDADO
ESTADO ANALITICO DEL EJERCICIO DEL PRESUPUESTO DE EGRESOS
DEL 1 DE ENERO AL 30 DE JUNIO DEL 2022



CLAVE	CONCEPTO	PRESUPUESTO DE EGRESOS APROBADO	AMPLIACIONES / REDUCCIONES	PRESUPUESTO VIGENTE	COMPROMETIDO		PRESUPUESTO DISPONIBLE PARA COMPROMETER	DEVENGADO		COMPROMETIDO SIN DEVENGAR	DEVENGADO SIN EJERCER	EJERCIDO		PAGADO		CUENTAS POR PAGAR (DEUDA)		
					CARGO	ABONO		CARGO	ABONO			CARGO	ABONO	CARGO	ABONO			
2022 20101001 001																		
12 31111 6 M27 11DER 152 E 1 21201 15 2112000	AMATERIALES Y UTILES DE IMPRESION Y REPRODUCCION DE DOCUMENTOS																	
2022 20101001 001 001																		
12 31111 6 M27 11DER 152 E 1 21401	MATERIALES Y UTILES PARA EL PROCESAMIENTO EN EQUIPOS Y BIENES INFORMATICOS	20,000.00	-10,000.00	10,000.00	0.00	0.00	10,000.00	0.00	0.00	0.00	0.00	0.00	0.00	0.00	0.00	0.00	0.00	0.00
12 31111 6 M27 11DER 152 E 1 21401 11	11 - RECURSOS FISCALES	0.00	10,000.00	10,000.00	0.00	0.00	10,000.00	0.00	0.00	0.00	0.00	0.00	0.00	0.00	0.00	0.00	0.00	0.00
12 31111 6 M27 11DER 152 E 1 21401 11 2112000	COMPRA DE BIENES Y SERVICIOS	0.00	10,000.00	10,000.00	0.00	0.00	10,000.00	0.00	0.00	0.00	0.00	0.00	0.00	0.00	0.00	0.00	0.00	0.00
12 31111 6 M27 11DER 152 E 1 21401 11 2112000 2022	EJERCICIO 2022	0.00	10,000.00	10,000.00	0.00	0.00	10,000.00	0.00	0.00	0.00	0.00	0.00	0.00	0.00	0.00	0.00	0.00	0.00
12 31111 6 M27 11DER 152 E 1 21401 11 2112000 2022 20101001	SUMINISTRAR DE MATERIALES DIVERSOS Y EQUIPO ADMINISTRATIVO Y DE PROTECCION AL PERSONAL DEL ENTE PUBLICO MUNICIPAL PARA EL DESARROLLO DE SUS FUNCIONES Y MEJORAR EL SERVICIO PUBLICO.	0.00	10,000.00	10,000.00	0.00	0.00	10,000.00	0.00	0.00	0.00	0.00	0.00	0.00	0.00	0.00	0.00	0.00	0.00
12 31111 6 M27 11DER 152 E 1 21401 11 2112000 2022 20101001 006	INGRESOS FISCALES	0.00	10,000.00	10,000.00	0.00	0.00	10,000.00	0.00	0.00	0.00	0.00	0.00	0.00	0.00	0.00	0.00	0.00	0.00
12 31111 6 M27 11DER 152 E 1 21401 11 2112000 2022 20101001 006 001	MATERIALES Y UTILES CONSUMIBLES DE COMPUTO	0.00	10,000.00	10,000.00	0.00	0.00	10,000.00	0.00	0.00	0.00	0.00	0.00	0.00	0.00	0.00	0.00	0.00	0.00
12 31111 6 M27 11DER 152 E 1 21401 15	15 - RECURSOS FEDERALES	20,000.00	-20,000.00	0.00	0.00	0.00	0.00	0.00	0.00	0.00	0.00	0.00	0.00	0.00	0.00	0.00	0.00	0.00
12 31111 6 M27 11DER 152 E 1 21401 15 2112000	COMPRA DE BIENES Y SERVICIOS	20,000.00	-20,000.00	0.00	0.00	0.00	0.00	0.00	0.00	0.00	0.00	0.00	0.00	0.00	0.00	0.00	0.00	0.00
12 31111 6 M27 11DER 152 E 1 21401 15 2112000 2022	EJERCICIO 2022	20,000.00	-20,000.00	0.00	0.00	0.00	0.00	0.00	0.00	0.00	0.00	0.00	0.00	0.00	0.00	0.00	0.00	0.00
12 31111 6 M27 11DER 152 E 1 21401 15 2112000 2022 20101001	SUMINISTRAR DE MATERIALES DIVERSOS Y EQUIPO ADMINISTRATIVO Y DE PROTECCION AL PERSONAL DEL ENTE PUBLICO MUNICIPAL PARA EL DESARROLLO DE SUS FUNCIONES Y MEJORAR EL SERVICIO PUBLICO.	20,000.00	-20,000.00	0.00	0.00	0.00	0.00	0.00	0.00	0.00	0.00	0.00	0.00	0.00	0.00	0.00	0.00	0.00
12 31111 6 M27 11DER 152 E 1 21401 15 2112000 2022 20101001 001	GASTO CORRIENTE	20,000.00	-20,000.00	0.00	0.00	0.00	0.00	0.00	0.00	0.00	0.00	0.00	0.00	0.00	0.00	0.00	0.00	0.00
12 31111 6 M27 11DER 152 E 1 21401 15 2112000 2022 20101001 001 001	MATERIALES Y UTILES CONSUMIBLES DE COMPUTO	30,000.00	-20,000.00	0.00	0.00	0.00	0.00	0.00	0.00	0.00	0.00	0.00	0.00	0.00	0.00	0.00	0.00	0.00
12 31111 6 M27 11DER 152 E 1 20104	COMBUSTIBLES, LUBRICANTES Y ADITIVOS PARA VEHICULOS TERRESTRES, AEREO, MARITIMOS, LA CUSTODIA Y FLUVIALES ASIGNADOS A SERVIDORES PUBLICOS	0.00	20,500.00	20,500.00	10,500.77	10,500.77	1,001.23	10,500.77	10,500.77	0.00	0.00	10,500.77	10,500.77	10,500.77	0.00	0.00	0.00	0.00
12 31111 6 M27 11DER 152 E 1 20104 15	15 - RECURSOS FEDERALES	0.00	20,500.00	20,500.00	10,500.77	10,500.77	1,001.23	10,500.77	10,500.77	0.00	0.00	10,500.77	10,500.77	10,500.77	0.00	0.00	0.00	0.00
12 31111 6 M27 11DER 152 E 1 20104 15 2112000	COMPRA DE BIENES Y SERVICIOS	0.00	20,500.00	20,500.00	10,500.77	10,500.77	1,001.23	10,500.77	10,500.77	0.00	0.00	10,500.77	10,500.77	10,500.77	0.00	0.00	0.00	0.00
12 31111 6 M27 11DER 152 E 1 20104 15 2112000 2022	EJERCICIO 2022	0.00	20,500.00	20,500.00	10,500.77	10,500.77	1,001.23	10,500.77	10,500.77	0.00	0.00	10,500.77	10,500.77	10,500.77	0.00	0.00	0.00	0.00
12 31111 6 M27 11DER 152 E 1 20104 15 2112000 2022 20101001	SUMINISTRAR DE MATERIALES DIVERSOS Y EQUIPO ADMINISTRATIVO Y DE PROTECCION AL PERSONAL DEL ENTE PUBLICO MUNICIPAL PARA EL DESARROLLO DE SUS FUNCIONES Y MEJORAR EL SERVICIO PUBLICO.	0.00	20,500.00	20,500.00	10,500.77	10,500.77	1,001.23	10,500.77	10,500.77	0.00	0.00	10,500.77	10,500.77	10,500.77	0.00	0.00	0.00	0.00
12 31111 6 M27 11DER 152 E 1 20104 15 2112000 2022 20101001 001	GASTO CORRIENTE	0.00	20,500.00	20,500.00	10,500.77	10,500.77	1,001.23	10,500.77	10,500.77	0.00	0.00	10,500.77	10,500.77	10,500.77	0.00	0.00	0.00	0.00
12 31111 6 M27 11DER 152 E 1 20104 15 2112000 2022 20101001 001 001	COMBUSTIBLES	0.00	30,000.00	30,000.00	10,500.77	10,500.77	1,001.23	10,500.77	10,500.77	0.00	0.00	10,500.77	10,500.77	10,500.77	0.00	0.00	0.00	0.00
12 31111 6 M27 11DER 152 E 1 34701	FLETES Y MANOBRAS.	50,000.00	15,000.01	65,000.01	36,500.01	36,500.01	28,500.00	36,500.01	36,500.01	0.00	0.00	36,500.01	36,500.01	36,500.01	0.00	0.00	0.00	0.00
12 31111 6 M27 11DER 152 E 1 34701 11	11 - RECURSOS FISCALES	0.00	50,000.00	50,000.00	21,500.00	21,500.00	25,500.00	21,500.00	21,500.00	0.00	0.00	21,500.00	21,500.00	21,500.00	0.00	0.00	0.00	0.00
12 31111 6 M27 11DER 152 E 1 34701 11 2112000	COMPRA DE BIENES Y SERVICIOS	0.00	50,000.00	50,000.00	21,500.00	21,500.00	25,500.00	21,500.00	21,500.00	0.00	0.00	21,500.00	21,500.00	21,500.00	0.00	0.00	0.00	0.00
12 31111 6 M27 11DER 152 E 1 34701 11 2112000 2022	EJERCICIO 2022	0.00	50,000.00	50,000.00	21,500.00	21,500.00	25,500.00	21,500.00	21,500.00	0.00	0.00	21,500.00	21,500.00	21,500.00	0.00	0.00	0.00	0.00
12 31111 6 M27 11DER 152 E 1 34701 11 2112000 2022 20101001	SUMINISTRAR DE SERVICIOS GENERALES, BASICOS, PROFESIONALES, FINANCIEROS Y PUBLICITARIOS QUE AYUDEN AL DESARROLLO DE LA FUNCION PUBLICA Y ADMINISTRATIVA EN TODOS LOS RUBROS Y SECTORES MUNICIPALES	0.00	50,000.00	50,000.00	21,500.00	21,500.00	25,500.00	21,500.00	21,500.00	0.00	0.00	21,500.00	21,500.00	21,500.00	0.00	0.00	0.00	0.00
12 31111 6 M27 11DER 152 E 1 34701 11 2112000 2022 20101001 006	INGRESOS FISCALES	0.00	50,000.00	50,000.00	21,500.00	21,500.00	25,500.00	21,500.00	21,500.00	0.00	0.00	21,500.00	21,500.00	21,500.00	0.00	0.00	0.00	0.00
12 31111 6 M27 11DER 152 E 1 34701 11 2112000 2022 20101001 006 001	FLETES Y MANOBRAS	0.00	50,000.00	50,000.00	21,500.00	21,500.00	25,500.00	21,500.00	21,500.00	0.00	0.00	21,500.00	21,500.00	21,500.00	0.00	0.00	0.00	0.00
12 31111 6 M27 11DER 152 E 1 34701 15	15 - RECURSOS FEDERALES	50,000.00	-34,500.00	15,000.00	15,000.01	15,000.01	0.00	15,000.01	15,000.01	0.00	0.00	15,000.01	15,000.01	15,000.01	0.00	0.00	0.00	0.00
12 31111 6 M27 11DER 152 E 1 34701 15 2112000	COMPRA DE BIENES Y SERVICIOS	50,000.00	-34,500.00	15,000.00	15,000.01	15,000.01	0.00	15,000.01	15,000.01	0.00	0.00	15,000.01	15,000.01	15,000.01	0.00	0.00	0.00	0.00
12 31111 6 M27 11DER 152 E 1 34701 15 2112000 2022	EJERCICIO 2022	50,000.00	-34,500.00	15,000.00	15,000.01	15,000.01	0.00	15,000.01	15,000.01	0.00	0.00	15,000.01	15,000.01	15,000.01	0.00	0.00	0.00	0.00
12 31111 6 M27 11DER 152 E 1 34701 15 2112000 2022 20101001	SUMINISTRAR DE SERVICIOS GENERALES, BASICOS, PROFESIONALES, FINANCIEROS Y PUBLICITARIOS QUE AYUDEN AL DESARROLLO DE LA FUNCION PUBLICA Y ADMINISTRATIVA EN TODOS LOS RUBROS Y SECTORES MUNICIPALES	50,000.00	-34,500.00	15,000.00	15,000.01	15,000.01	0.00	15,000.01	15,000.01	0.00	0.00	15,000.01	15,000.01	15,000.01	0.00	0.00	0.00	0.00
12 31111 6 M27 11DER 152 E 1 34701 15 2112000 2022 20101001 001	GASTO CORRIENTE	50,000.00	-34,500.00	15,000.00	15,000.01	15,000.01	0.00	15,000.01	15,000.01	0.00	0.00	15,000.01	15,000.01	15,000.01	0.00	0.00	0.00	0.00
12 31111 6 M27 11DER 152 E 1 34701 15 2112000 2022 20101001 001 001	FLETES Y MANOBRAS	50,000.00	-34,500.00	15,000.00	15,000.01	15,000.01	0.00	15,000.01	15,000.01	0.00	0.00	15,000.01	15,000.01	15,000.01	0.00	0.00	0.00	0.00



H. AYUNTAMIENTO MUNICIPAL CONSTITUCIONAL
CUETZALA DEL PROGRESO, GRO.
TESORERIA MUNICIPAL
CONSOLIDADO
ESTADO ANALÍTICO DEL EJERCICIO DEL PRESUPUESTO DE EGRESOS
DEL 1 DE ENERO AL 30 DE JUNIO DEL 2022



CLAVE	CONCEPTO	PRESUPUESTO DE EGRESOS APROBADO	AMPLIACIONES / REDUCCIONES	PRESUPUESTO VIGENTE	COMPROMETIDO		PRESUPUESTO DISPONIBLE PARA COMPROMETER	DEVENGADO		COMPROMETIDO SIN DEVENGAR	DEVENGADO SIN EJERCER	EJERCIDO		PAGADO		CUENTAS POR PAGAR (DEUDA)	
					CARGO	ABONO		CARGO	ABONO			CARGO	ABONO	CARGO	ABONO		
12 31111 6 027 11 DER 152 E 1 37204	PISAJES TERRESTRES NACIONALES PARA SERVIDORES PUBLICOS DE MANDO EN EL DESEMPEÑO DE COMISIONES Y FUNCIONES OFICIALES.	500.00	0.00	500.00	0.00	0.00	500.00	0.00	0.00	0.00	0.00	0.00	0.00	0.00	0.00	0.00	0.00
12 31111 6 027 11 DER 152 E 1 37204 15	15 - RECURSOS FEDERALES	500.00	0.00	500.00	0.00	0.00	500.00	0.00	0.00	0.00	0.00	0.00	0.00	0.00	0.00	0.00	0.00
12 31111 6 027 11 DER 152 E 1 37204 15 2112000	COMPRA DE BIENES Y SERVICIOS	500.00	0.00	500.00	0.00	0.00	500.00	0.00	0.00	0.00	0.00	0.00	0.00	0.00	0.00	0.00	0.00
12 31111 6 027 11 DER 152 E 1 37204 15 2112000 2022	EJERCICIO 2022	500.00	0.00	500.00	0.00	0.00	500.00	0.00	0.00	0.00	0.00	0.00	0.00	0.00	0.00	0.00	0.00
12 31111 6 027 11 DER 152 E 1 37204 15 2112000 2022 30101003	PAGO DE IMPUESTOS Y DERECHOS, ASI COMO COMISIONES BANCARIAS Y DEMAS EROGACIONES FINANCIERAS	500.00	0.00	500.00	0.00	0.00	500.00	0.00	0.00	0.00	0.00	0.00	0.00	0.00	0.00	0.00	0.00
12 31111 6 027 11 DER 152 E 1 37204 15 2112000 2022 30101003 001	GASTO CORRIENTE	500.00	0.00	500.00	0.00	0.00	500.00	0.00	0.00	0.00	0.00	0.00	0.00	0.00	0.00	0.00	0.00
12 31111 6 027 11 DER 152 E 1 37204 15 2112000 2022 30101003 001 001	PASAJES NACIONALES TERRESTRES	500.00	0.00	500.00	0.00	0.00	500.00	0.00	0.00	0.00	0.00	0.00	0.00	0.00	0.00	0.00	0.00
12 31111 6 027 11 DER 152 E 1 37504	VATICOS NACIONALES PARA SERVIDORES PUBLICOS EN EL DESEMPEÑO DE FUNCIONES OFICIALES.	2,000.00	0.00	2,000.00	0.00	0.00	2,000.00	0.00	0.00	0.00	0.00	0.00	0.00	0.00	0.00	0.00	0.00
12 31111 6 027 11 DER 152 E 1 37504 15	15 - RECURSOS FEDERALES	2,000.00	0.00	2,000.00	0.00	0.00	2,000.00	0.00	0.00	0.00	0.00	0.00	0.00	0.00	0.00	0.00	0.00
12 31111 6 027 11 DER 152 E 1 37504 15 2112000	COMPRA DE BIENES Y SERVICIOS	2,000.00	0.00	2,000.00	0.00	0.00	2,000.00	0.00	0.00	0.00	0.00	0.00	0.00	0.00	0.00	0.00	0.00
12 31111 6 027 11 DER 152 E 1 37504 15 2112000 2022	EJERCICIO 2022	2,000.00	0.00	2,000.00	0.00	0.00	2,000.00	0.00	0.00	0.00	0.00	0.00	0.00	0.00	0.00	0.00	0.00
12 31111 6 027 11 DER 152 E 1 37504 15 2112000 2022 30101001	SUBMINISTRARLOS DE SERVICIOS GENERALES, BASICOS, PROFESIONALES, FINANCIEROS Y PUBLICITARIOS QUE AYUDAN AL DESARROLLO DE LA FUNCION PUBLICA Y ADMINISTRATIVA EN TODOS LOS RUBROS Y SECTORES MUNICIPALES	2,000.00	0.00	2,000.00	0.00	0.00	2,000.00	0.00	0.00	0.00	0.00	0.00	0.00	0.00	0.00	0.00	0.00
12 31111 6 027 11 DER 152 E 1 37504 15 2112000 2022 30101001 001	GASTO CORRIENTE	2,000.00	0.00	2,000.00	0.00	0.00	2,000.00	0.00	0.00	0.00	0.00	0.00	0.00	0.00	0.00	0.00	0.00
12 31111 6 027 11 DER 152 E 1 37504 15 2112000 2022 30101001 001 001	VATICOS NACIONALES	2,000.00	0.00	2,000.00	0.00	0.00	2,000.00	0.00	0.00	0.00	0.00	0.00	0.00	0.00	0.00	0.00	0.00
12 31111 6 027 13 DMU	DIRECCION DE LA MUJER	100,000.00	20,000.00	80,000.00	36,503.20	36,503.20	51,503.20	36,503.20	36,503.20	0.00	0.00	36,503.20	36,503.20	36,503.20	0.00	0.00	0.00
12 31111 6 027 13 DMU 152	ASUNTOS HACIENDARIOS	100,000.00	20,000.00	80,000.00	36,503.20	36,503.20	51,503.20	36,503.20	36,503.20	0.00	0.00	36,503.20	36,503.20	36,503.20	0.00	0.00	0.00
12 31111 6 027 13 DMU 152 E	PRESTACIONES DE SERVICIOS PUBLICOS	100,000.00	20,000.00	80,000.00	36,503.20	36,503.20	51,503.20	36,503.20	36,503.20	0.00	0.00	36,503.20	36,503.20	36,503.20	0.00	0.00	0.00
12 31111 6 027 13 DMU 152 E 1	GASTO CORRIENTE	100,000.00	20,000.00	80,000.00	36,503.20	36,503.20	51,503.20	36,503.20	36,503.20	0.00	0.00	36,503.20	36,503.20	36,503.20	0.00	0.00	0.00
12 31111 6 027 13 DMU 152 E 1 11301	SUELDOS BASE.	72,000.00	0.00	72,000.00	36,000.00	36,000.00	36,000.00	36,000.00	36,000.00	0.00	0.00	36,000.00	36,000.00	36,000.00	0.00	0.00	0.00
12 31111 6 027 13 DMU 152 E 1 11301 15	15 - RECURSOS FEDERALES	72,000.00	0.00	72,000.00	36,000.00	36,000.00	36,000.00	36,000.00	36,000.00	0.00	0.00	36,000.00	36,000.00	36,000.00	0.00	0.00	0.00
12 31111 6 027 13 DMU 152 E 1 11301 15 2111100	SUELDOS Y SALARIOS	72,000.00	0.00	72,000.00	36,000.00	36,000.00	36,000.00	36,000.00	36,000.00	0.00	0.00	36,000.00	36,000.00	36,000.00	0.00	0.00	0.00
12 31111 6 027 13 DMU 152 E 1 11301 15 2111100 2022	EJERCICIO 2022	72,000.00	0.00	72,000.00	36,000.00	36,000.00	36,000.00	36,000.00	36,000.00	0.00	0.00	36,000.00	36,000.00	36,000.00	0.00	0.00	0.00
12 31111 6 027 13 DMU 152 E 1 11301 15 2111100 2022 30101001	REMUNERACION AL SERVICIO LABORAL CONFORME A LAS PRESTACIONES DE LEY Y EL PAGO DE SUELDOS Y SALARIOS	72,000.00	0.00	72,000.00	36,000.00	36,000.00	36,000.00	36,000.00	36,000.00	0.00	0.00	36,000.00	36,000.00	36,000.00	0.00	0.00	0.00
12 31111 6 027 13 DMU 152 E 1 11301 15 2111100 2022 30101001 001	GASTO CORRIENTE	72,000.00	0.00	72,000.00	36,000.00	36,000.00	36,000.00	36,000.00	36,000.00	0.00	0.00	36,000.00	36,000.00	36,000.00	0.00	0.00	0.00
12 31111 6 027 13 DMU 152 E 1 11301 15 2111100 2022 30101001 001 001	SUELDO BASE AL PERSONAL DE CONFIANZA	72,000.00	0.00	72,000.00	36,000.00	36,000.00	36,000.00	36,000.00	36,000.00	0.00	0.00	36,000.00	36,000.00	36,000.00	0.00	0.00	0.00
12 31111 6 027 13 DMU 152 E 1 13201	PRIMAS DE VACACIONES Y DOMINICAL.	1,500.00	0.00	1,500.00	0.00	0.00	1,500.00	0.00	0.00	0.00	0.00	0.00	0.00	0.00	0.00	0.00	0.00
12 31111 6 027 13 DMU 152 E 1 13201 15	15 - RECURSOS FEDERALES	1,500.00	0.00	1,500.00	0.00	0.00	1,500.00	0.00	0.00	0.00	0.00	0.00	0.00	0.00	0.00	0.00	0.00
12 31111 6 027 13 DMU 152 E 1 13201 15 2111100	SUELDOS Y SALARIOS	1,500.00	0.00	1,500.00	0.00	0.00	1,500.00	0.00	0.00	0.00	0.00	0.00	0.00	0.00	0.00	0.00	0.00
12 31111 6 027 13 DMU 152 E 1 13201 15 2111100 2022	EJERCICIO 2022	1,500.00	0.00	1,500.00	0.00	0.00	1,500.00	0.00	0.00	0.00	0.00	0.00	0.00	0.00	0.00	0.00	0.00
12 31111 6 027 13 DMU 152 E 1 13201 15 2111100 2022 30101001	REMUNERACION AL SERVICIO LABORAL CONFORME A LAS PRESTACIONES DE LEY Y EL PAGO DE SUELDOS Y SALARIOS	1,500.00	0.00	1,500.00	0.00	0.00	1,500.00	0.00	0.00	0.00	0.00	0.00	0.00	0.00	0.00	0.00	0.00
12 31111 6 027 13 DMU 152 E 1 13201 15 2111100 2022 30101001 001	GASTO CORRIENTE	1,500.00	0.00	1,500.00	0.00	0.00	1,500.00	0.00	0.00	0.00	0.00	0.00	0.00	0.00	0.00	0.00	0.00
12 31111 6 027 13 DMU 152 E 1 13201 15 2111100 2022 30101001 001 001	PRIMA VAGACIONAL	1,500.00	0.00	1,500.00	0.00	0.00	1,500.00	0.00	0.00	0.00	0.00	0.00	0.00	0.00	0.00	0.00	0.00
12 31111 6 027 13 DMU 152 E 1 13202	AGUINALDO O GRATIFICACION DE FIN DE AÑO.	6,000.00	0.00	6,000.00	0.00	0.00	6,000.00	0.00	0.00	0.00	0.00	0.00	0.00	0.00	0.00	0.00	0.00
12 31111 6 027 13 DMU 152 E 1 13202 15	15 - RECURSOS FEDERALES	6,000.00	0.00	6,000.00	0.00	0.00	6,000.00	0.00	0.00	0.00	0.00	0.00	0.00	0.00	0.00	0.00	0.00
12 31111 6 027 13 DMU 152 E 1 13202 15 2111100	SUELDOS Y SALARIOS	6,000.00	0.00	6,000.00	0.00	0.00	6,000.00	0.00	0.00	0.00	0.00	0.00	0.00	0.00	0.00	0.00	0.00
12 31111 6 027 13 DMU 152 E 1 13202 15 2111100 2022	EJERCICIO 2022	6,000.00	0.00	6,000.00	0.00	0.00	6,000.00	0.00	0.00	0.00	0.00	0.00	0.00	0.00	0.00	0.00	0.00
12 31111 6 027 13 DMU 152 E 1 13202 15 2111100 2022 30101001	REMUNERACION AL SERVICIO LABORAL CONFORME A LAS PRESTACIONES DE LEY Y EL PAGO DE SUELDOS Y SALARIOS	6,000.00	0.00	6,000.00	0.00	0.00	6,000.00	0.00	0.00	0.00	0.00	0.00	0.00	0.00	0.00	0.00	0.00
12 31111 6 027 13 DMU 152 E 1 13202 15 2111100 2022 30101001 001	GASTO CORRIENTE	6,000.00	0.00	6,000.00	0.00	0.00	6,000.00	0.00	0.00	0.00	0.00	0.00	0.00	0.00	0.00	0.00	0.00
12 31111 6 027 13 DMU 152 E 1 13202 15 2111100 2022 30101001 001 001	AGUINALDO	6,000.00	0.00	6,000.00	0.00	0.00	6,000.00	0.00	0.00	0.00	0.00	0.00	0.00	0.00	0.00	0.00	0.00



E.

cf

H. AYUNTAMIENTO MUNICIPAL CONSTITUCIONAL
CUETZALA DEL PROGRESO, GRO.
TESORERIA MUNICIPAL
CONSOLIDADO
ESTADO ANALÍTICO DEL EJERCICIO DEL PRESUPUESTO DE EGRESOS
DEL 1 DE ENERO AL 30 DE JUNIO DEL 2022

[Handwritten signature]



CLAVE	CONCEPTO	PRESUPUESTO DE EGRESOS APROBADO	AMPLIACIONES / REDUCCIONES	PRESUPUESTO VIGENTE	COMPROMETIDO		PRESUPUESTO DISPONIBLE PARA COMPROMETER	DEVENGADO		COMPROMETIDO SIN DEVENGAR	DEVENGADO SIN EJERCER	EJERCIDO		PAGADO		CUENTAS POR PAGAR (DEUDA)
					CARGO	ABONO		CARGO	ABONO			CARGO	ABONO	CARGO	ABONO	
12 31111 6 M27 130MU 152 E 1 15462	COMPENSACION GARANTIZADA.	1,006.54	0.00	1,006.54	503.28	503.28	503.28	503.28	503.28	0.00	0.00	503.28	503.28	503.28	0.00	0.00
12 31111 6 M27 130MU 152 E 1 15462 15	15 - RECURSOS FEDERALES	1,006.54	0.00	1,006.54	503.28	503.28	503.28	503.28	503.28	0.00	0.00	503.28	503.28	503.28	0.00	0.00
12 31111 6 M27 130MU 152 E 1 15462 15 21111000	SUELDOS Y SALARIOS	1,006.54	0.00	1,006.54	503.28	503.28	503.28	503.28	503.28	0.00	0.00	503.28	503.28	503.28	0.00	0.00
12 31111 6 M27 130MU 152 E 1 15462 15 21111000 2022	EJERCICIO 2022	1,006.54	0.00	1,006.54	503.28	503.28	503.28	503.28	503.28	0.00	0.00	503.28	503.28	503.28	0.00	0.00
12 31111 6 M27 130MU 152 E 1 15462 15 21111000 2022 10101001	REMUNERACION AL SERVIDO LABORAL CONFORME A LAS PRESTACIONES DE LEY Y EL PAGO DE SUELDOS Y SALARIOS	1,006.54	0.00	1,006.54	503.28	503.28	503.28	503.28	503.28	0.00	0.00	503.28	503.28	503.28	0.00	0.00
12 31111 6 M27 130MU 152 E 1 15462 15 21111000 2022 10101001 991	GASTO CORRIENTE	1,006.54	0.00	1,006.54	503.28	503.28	503.28	503.28	503.28	0.00	0.00	503.28	503.28	503.28	0.00	0.00
12 31111 6 M27 130MU 152 E 1 15462 15 21111000 2022 10101001 001 001	COMPENSACION FIJA	1,006.54	0.00	1,006.54	503.28	503.28	503.28	503.28	503.28	0.00	0.00	503.28	503.28	503.28	0.00	0.00
12 31111 6 M27 130MU 152 E 1 21101	MATERIALES Y UTILES DE OFICINA.	5,000.00	0.00	5,000.00	0.00	0.00	5,000.00	0.00	0.00	0.00	0.00	0.00	0.00	0.00	0.00	0.00
12 31111 6 M27 130MU 152 E 1 21101 15	15 - RECURSOS FEDERALES	5,000.00	0.00	5,000.00	0.00	0.00	5,000.00	0.00	0.00	0.00	0.00	0.00	0.00	0.00	0.00	0.00
12 31111 6 M27 130MU 152 E 1 21101 15 2112000	COMPRA DE BIENES Y SERVICIOS	5,000.00	0.00	5,000.00	0.00	0.00	5,000.00	0.00	0.00	0.00	0.00	0.00	0.00	0.00	0.00	0.00
12 31111 6 M27 130MU 152 E 1 21101 15 2112000 2022	EJERCICIO 2022	5,000.00	0.00	5,000.00	0.00	0.00	5,000.00	0.00	0.00	0.00	0.00	0.00	0.00	0.00	0.00	0.00
12 31111 6 M27 130MU 152 E 1 21101 15 2112000 2022 20101001	SUMINISTRAR DE MATERIALES DIVERSOS Y EQUIPO ADMINISTRATIVO Y DE PROTECCION AL PERSONAL DEL ENTE PUBLICO MUNICIPAL PARA EL DESARROLLO DE SUS FUNCIONES Y MEJORAR EL SERVICIO PUBLICO.	5,000.00	0.00	5,000.00	0.00	0.00	5,000.00	0.00	0.00	0.00	0.00	0.00	0.00	0.00	0.00	0.00
12 31111 6 M27 130MU 152 E 1 21101 15 2112000 2022 20101001 001	GASTO CORRIENTE	5,000.00	0.00	5,000.00	0.00	0.00	5,000.00	0.00	0.00	0.00	0.00	0.00	0.00	0.00	0.00	0.00
12 31111 6 M27 130MU 152 E 1 21101 15 2112000 2022 20101001 001 001	MATERIALES Y UTILES DE OFICINA	5,000.00	0.00	5,000.00	0.00	0.00	5,000.00	0.00	0.00	0.00	0.00	0.00	0.00	0.00	0.00	0.00
12 31111 6 M27 130MU 152 E 1 21401	MATERIALES Y UTILES PARA EL PROCESAMIENTO EN EQUIPOS Y BIENES INFORMATICOS.	20,000.00	-20,000.00	0.00	0.00	0.00	0.00	0.00	0.00	0.00	0.00	0.00	0.00	0.00	0.00	0.00
12 31111 6 M27 130MU 152 E 1 21401 15	15 - RECURSOS FEDERALES	20,000.00	-20,000.00	0.00	0.00	0.00	0.00	0.00	0.00	0.00	0.00	0.00	0.00	0.00	0.00	0.00
12 31111 6 M27 130MU 152 E 1 21401 15 2112000	COMPRA DE BIENES Y SERVICIOS.	20,000.00	-20,000.00	0.00	0.00	0.00	0.00	0.00	0.00	0.00	0.00	0.00	0.00	0.00	0.00	0.00
12 31111 6 M27 130MU 152 E 1 21401 15 2112000 2022	EJERCICIO 2022	20,000.00	-20,000.00	0.00	0.00	0.00	0.00	0.00	0.00	0.00	0.00	0.00	0.00	0.00	0.00	0.00
12 31111 6 M27 130MU 152 E 1 21401 15 2112000 2022 20101001	SUMINISTRAR DE MATERIALES DIVERSOS Y EQUIPO ADMINISTRATIVO Y DE PROTECCION AL PERSONAL DEL ENTE PUBLICO MUNICIPAL PARA EL DESARROLLO DE SUS FUNCIONES Y MEJORAR EL SERVICIO PUBLICO.	20,000.00	-20,000.00	0.00	0.00	0.00	0.00	0.00	0.00	0.00	0.00	0.00	0.00	0.00	0.00	0.00
12 31111 6 M27 130MU 152 E 1 21401 15 2112000 2022 20101001 991	GASTO CORRIENTE	20,000.00	-20,000.00	0.00	0.00	0.00	0.00	0.00	0.00	0.00	0.00	0.00	0.00	0.00	0.00	0.00
12 31111 6 M27 130MU 152 E 1 21401 15 2112000 2022 20101001 001 001	MATERIALES Y UTILES CONSUMIBLES DE COMPUTO	20,000.00	-20,000.00	0.00	0.00	0.00	0.00	0.00	0.00	0.00	0.00	0.00	0.00	0.00	0.00	0.00
12 31111 6 M27 130MU 152 E 1 37204	PASAJES TERRESTRES NACIONALES PARA SERVIDORES PUBLICOS DE MANDO EN EL DESEMPEÑO DE COMISIONES Y FUNCIONES OFICIALES.	500.00	0.00	500.00	0.00	0.00	500.00	0.00	0.00	0.00	0.00	0.00	0.00	0.00	0.00	0.00
12 31111 6 M27 130MU 152 E 1 37204 15	15 - RECURSOS FEDERALES	500.00	0.00	500.00	0.00	0.00	500.00	0.00	0.00	0.00	0.00	0.00	0.00	0.00	0.00	0.00
12 31111 6 M27 130MU 152 E 1 37204 15 2112000	COMPRA DE BIENES Y SERVICIOS	500.00	0.00	500.00	0.00	0.00	500.00	0.00	0.00	0.00	0.00	0.00	0.00	0.00	0.00	0.00
12 31111 6 M27 130MU 152 E 1 37204 15 2112000 2022	EJERCICIO 2022	500.00	0.00	500.00	0.00	0.00	500.00	0.00	0.00	0.00	0.00	0.00	0.00	0.00	0.00	0.00
12 31111 6 M27 130MU 152 E 1 37204 15 2112000 2022 30101003	PAGO DE IMPUESTOS Y DERECHOS, ASI COMO COMISIONES BANCARIAS Y DEMAS EROGACIONES FINANCIERAS	500.00	0.00	500.00	0.00	0.00	500.00	0.00	0.00	0.00	0.00	0.00	0.00	0.00	0.00	0.00
12 31111 6 M27 130MU 152 E 1 37204 15 2112000 2022 30101003 001	GASTO CORRIENTE	500.00	0.00	500.00	0.00	0.00	500.00	0.00	0.00	0.00	0.00	0.00	0.00	0.00	0.00	0.00
12 31111 6 M27 130MU 152 E 1 37204 15 2112000 2022 30101003 001 001	PASAJES NACIONALES TERRESTRES.	500.00	0.00	500.00	0.00	0.00	500.00	0.00	0.00	0.00	0.00	0.00	0.00	0.00	0.00	0.00
12 31111 6 M27 130MU 152 E 1 37504	VATICOS NACIONALES PARA SERVIDORES PUBLICOS EN EL DESEMPEÑO DE FUNCIONES OFICIALES.	2,000.00	0.00	2,000.00	0.00	0.00	2,000.00	0.00	0.00	0.00	0.00	0.00	0.00	0.00	0.00	0.00
12 31111 6 M27 130MU 152 E 1 37504 15	15 - RECURSOS FEDERALES	2,000.00	0.00	2,000.00	0.00	0.00	2,000.00	0.00	0.00	0.00	0.00	0.00	0.00	0.00	0.00	0.00
12 31111 6 M27 130MU 152 E 1 37504 15 2112000	COMPRA DE BIENES Y SERVICIOS	2,000.00	0.00	2,000.00	0.00	0.00	2,000.00	0.00	0.00	0.00	0.00	0.00	0.00	0.00	0.00	0.00
12 31111 6 M27 130MU 152 E 1 37504 15 2112000 2022	EJERCICIO 2022	2,000.00	0.00	2,000.00	0.00	0.00	2,000.00	0.00	0.00	0.00	0.00	0.00	0.00	0.00	0.00	0.00
12 31111 6 M27 130MU 152 E 1 37504 15 2112000 2022 30101001	SUMINISTRAR DE SERVICIOS GENERALES, BASICOS, PROFESIONALES, FINANCIEROS Y PUBLICITARIOS QUE AYUDEN AL DESARROLLO DE LA FUNCION PUBLICA Y ADMINISTRATIVA EN TODOS LOS RUBROS Y SECTORES MUNICIPALES	2,000.00	0.00	2,000.00	0.00	0.00	2,000.00	0.00	0.00	0.00	0.00	0.00	0.00	0.00	0.00	0.00
12 31111 6 M27 130MU 152 E 1 37504 15 2112000 2022 30101001 991	GASTO CORRIENTE	2,000.00	0.00	2,000.00	0.00	0.00	2,000.00	0.00	0.00	0.00	0.00	0.00	0.00	0.00	0.00	0.00
12 31111 6 M27 130MU 152 E 1 37504 15 2112000 2022 30101001 001 001	VATICOS NACIONALES	2,000.00	0.00	2,000.00	0.00	0.00	2,000.00	0.00	0.00	0.00	0.00	0.00	0.00	0.00	0.00	0.00
12 31111 6 M27 14505	SERVICIOS GENERALES	2,395,532.00	-156,114.00	2,239,422.00	303,853.89	303,853.89	1,304,548.91	303,853.89	303,853.89	0.00	0.00	303,853.89	303,853.89	303,853.89	0.00	0.00
12 31111 6 M27 14505 123	PRESERVACION Y CUIDADO DEL PATRIMONIO PUBLICO	175,000.00	0.00	175,000.00	78,304.44	78,304.44	106,815.56	78,304.44	78,304.44	0.00	0.00	78,304.44	78,304.44	78,304.44	0.00	0.00
12 31111 6 M27 14505 133 E	PRESTACION DE SERVICIOS PUBLICOS	175,000.00	0.00	175,000.00	78,304.44	78,304.44	106,815.56	78,304.44	78,304.44	0.00	0.00	78,304.44	78,304.44	78,304.44	0.00	0.00



E

of

H. AYUNTAMIENTO MUNICIPAL CONSTITUCIONAL
CUETZALAPA DEL PROGRESO, GRO.
TESORERIA MUNICIPAL
CONSOLIDADO
ESTADO ANALITICO DEL EJERCICIO DEL PRESUPUESTO DE EGRESOS
DEL 1 DE ENERO AL 30 DE JUNIO DEL 2022



CLAVE	CONCEPTO	PRESUPUESTO DE EGRESOS APROBADO	AMPLIACIONES / REDUCCIONES	PRESUPUESTO VIGENTE	COMPROMETIDO		PRESUPUESTO DISPONIBLE PARA COMPROMETER	DEVENGADO		COMPROMETIDO SIN DEVENGAR	DEVENGADO SIN EJERCER	EJERCIDO		PAGADO		CUENTAS POR PAGAR (DEUDA)
					CARGO	ABONO		CARGO	ABONO			CARGO	ABONO	CARGO	ABONO	
12 31111 6 M27 14B05 133 E 1 35101	GASTO CORRIENTE	175,000.00	10,000.00	185,000.00	78,964.44	78,964.44	106,035.56	78,964.44	78,964.44	0.00	0.00	78,964.44	78,964.44	78,964.44	0.00	0.00
12 31111 6 M27 14B05 133 E 1 35101	MANTENIMIENTO Y CONSERVACION DE INMUEBLES PARA LA PRESTACION DE SERVICIOS ADMINISTRATIVOS.	58,000.00	0.00	58,000.00	0.00	0.00	58,000.00	0.00	0.00	0.00	0.00	0.00	0.00	0.00	0.00	0.00
12 31111 6 M27 14B05 133 E 1 35101 11	11 - RECURSOS FISCALES	0.00	25,000.00	25,000.00	0.00	0.00	25,000.00	0.00	0.00	0.00	0.00	0.00	0.00	0.00	0.00	0.00
12 31111 6 M27 14B05 133 E 1 35101 11 2112000	COMPRA DE BIENES Y SERVICIOS	0.00	25,000.00	25,000.00	0.00	0.00	25,000.00	0.00	0.00	0.00	0.00	0.00	0.00	0.00	0.00	0.00
12 31111 6 M27 14B05 133 E 1 35101 11 2112000 2022	EJERCICIO 2022	0.00	25,000.00	25,000.00	0.00	0.00	25,000.00	0.00	0.00	0.00	0.00	0.00	0.00	0.00	0.00	0.00
12 31111 6 M27 14B05 133 E 1 35101 11 2112000 2022 20101002	PROGRAMA DE MANTENIMIENTO Y REPARACION DE BIENES MUEBLES E INMUEBLES DESTINADOS A LA PRESTACION DE SERVICIOS PUBLICOS, ASI COMO ARRENDAMIENTOS.	0.00	25,000.00	25,000.00	0.00	0.00	25,000.00	0.00	0.00	0.00	0.00	0.00	0.00	0.00	0.00	0.00
12 31111 6 M27 14B05 133 E 1 35101 11 2112000 2022 20101002 000	INGRESOS FISCALES	0.00	25,000.00	25,000.00	0.00	0.00	25,000.00	0.00	0.00	0.00	0.00	0.00	0.00	0.00	0.00	0.00
12 31111 6 M27 14B05 133 E 1 35101 11 2112000 2022 20101002 000 001	CONSERVACION Y MANTENIMIENTO MENOR DE INMUEBLES	0.00	25,000.00	25,000.00	0.00	0.00	25,000.00	0.00	0.00	0.00	0.00	0.00	0.00	0.00	0.00	0.00
12 31111 6 M27 14B05 133 E 1 35101 15	15 - RECURSOS FEDERALES	58,000.00	-30,000.00	28,000.00	0.00	0.00	28,000.00	0.00	0.00	0.00	0.00	0.00	0.00	0.00	0.00	0.00
12 31111 6 M27 14B05 133 E 1 35101 15 2112000	COMPRA DE BIENES Y SERVICIOS	58,000.00	-30,000.00	28,000.00	0.00	0.00	28,000.00	0.00	0.00	0.00	0.00	0.00	0.00	0.00	0.00	0.00
12 31111 6 M27 14B05 133 E 1 35101 15 2112000 2022	EJERCICIO 2022	58,000.00	-30,000.00	28,000.00	0.00	0.00	28,000.00	0.00	0.00	0.00	0.00	0.00	0.00	0.00	0.00	0.00
12 31111 6 M27 14B05 133 E 1 35101 15 2112000 2022 20101002	PROGRAMA DE MANTENIMIENTO Y REPARACION DE BIENES MUEBLES E INMUEBLES DESTINADOS A LA PRESTACION DE SERVICIOS PUBLICOS, ASI COMO ARRENDAMIENTOS.	58,000.00	-30,000.00	28,000.00	0.00	0.00	28,000.00	0.00	0.00	0.00	0.00	0.00	0.00	0.00	0.00	0.00
12 31111 6 M27 14B05 133 E 1 35101 15 2112000 2022 20101002 001	GASTO CORRIENTE	58,000.00	-30,000.00	28,000.00	0.00	0.00	28,000.00	0.00	0.00	0.00	0.00	0.00	0.00	0.00	0.00	0.00
12 31111 6 M27 14B05 133 E 1 35101 15 2112000 2022 20101002 001 001	CONSERVACION Y MANTENIMIENTO MENOR DE INMUEBLES	58,000.00	-30,000.00	28,000.00	0.00	0.00	28,000.00	0.00	0.00	0.00	0.00	0.00	0.00	0.00	0.00	0.00
12 31111 6 M27 14B05 133 E 1 35101 16	16 - RECURSOS ESTATALES	0.00	18,000.00	18,000.00	0.00	0.00	18,000.00	0.00	0.00	0.00	0.00	0.00	0.00	0.00	0.00	0.00
12 31111 6 M27 14B05 133 E 1 35101 16 2112000	COMPRA DE BIENES Y SERVICIOS	0.00	18,000.00	18,000.00	0.00	0.00	18,000.00	0.00	0.00	0.00	0.00	0.00	0.00	0.00	0.00	0.00
12 31111 6 M27 14B05 133 E 1 35101 16 2112000 2022	EJERCICIO 2022	0.00	18,000.00	18,000.00	0.00	0.00	18,000.00	0.00	0.00	0.00	0.00	0.00	0.00	0.00	0.00	0.00
12 31111 6 M27 14B05 133 E 1 35101 16 2112000 2022 20101002	PROGRAMA DE MANTENIMIENTO Y REPARACION DE BIENES MUEBLES E INMUEBLES DESTINADOS A LA PRESTACION DE SERVICIOS PUBLICOS, ASI COMO ARRENDAMIENTOS.	0.00	18,000.00	18,000.00	0.00	0.00	18,000.00	0.00	0.00	0.00	0.00	0.00	0.00	0.00	0.00	0.00
12 31111 6 M27 14B05 133 E 1 35101 16 2112000 2022 20101002 005	FAJISM	0.00	18,000.00	18,000.00	0.00	0.00	18,000.00	0.00	0.00	0.00	0.00	0.00	0.00	0.00	0.00	0.00
12 31111 6 M27 14B05 133 E 1 35101 16 2112000 2022 20101002 005 001	CONSERVACION Y MANTENIMIENTO MENOR DE INMUEBLES	0.00	18,000.00	18,000.00	0.00	0.00	18,000.00	0.00	0.00	0.00	0.00	0.00	0.00	0.00	0.00	0.00
12 31111 6 M27 14B05 133 E 1 35102	MANTENIMIENTO Y CONSERVACION DE INMUEBLES PARA LA PRESTACION DE SERVICIOS PUBLICOS.	58,000.00	-58,000.00	0.00	0.00	0.00	0.00	0.00	0.00	0.00	0.00	0.00	0.00	0.00	0.00	0.00
12 31111 6 M27 14B05 133 E 1 35102 15	15 - RECURSOS FEDERALES	58,000.00	0.00	58,000.00	0.00	0.00	58,000.00	0.00	0.00	0.00	0.00	0.00	0.00	0.00	0.00	0.00
12 31111 6 M27 14B05 133 E 1 35102 15 2112000	COMPRA DE BIENES Y SERVICIOS	58,000.00	0.00	58,000.00	0.00	0.00	58,000.00	0.00	0.00	0.00	0.00	0.00	0.00	0.00	0.00	0.00
12 31111 6 M27 14B05 133 E 1 35102 15 2112000 2022	EJERCICIO 2022	58,000.00	0.00	58,000.00	0.00	0.00	58,000.00	0.00	0.00	0.00	0.00	0.00	0.00	0.00	0.00	0.00
12 31111 6 M27 14B05 133 E 1 35102 15 2112000 2022 20101002	PROGRAMA DE MANTENIMIENTO Y REPARACION DE BIENES MUEBLES E INMUEBLES DESTINADOS A LA PRESTACION DE SERVICIOS PUBLICOS, ASI COMO ARRENDAMIENTOS.	58,000.00	0.00	58,000.00	0.00	0.00	58,000.00	0.00	0.00	0.00	0.00	0.00	0.00	0.00	0.00	0.00
12 31111 6 M27 14B05 133 E 1 35102 15 2112000 2022 20101002 001	GASTO CORRIENTE	58,000.00	0.00	58,000.00	0.00	0.00	58,000.00	0.00	0.00	0.00	0.00	0.00	0.00	0.00	0.00	0.00
12 31111 6 M27 14B05 133 E 1 35102 15 2112000 2022 20101002 001 001	MANTENIMIENTO Y CONSERVACION DE INMUEBLES Y FIEEST SERV. PUBLICOS	58,000.00	-58,000.00	0.00	0.00	0.00	0.00	0.00	0.00	0.00	0.00	0.00	0.00	0.00	0.00	0.00
12 31111 6 M27 14B05 133 E 1 35501	MANTENIMIENTO Y CONSERVACION DE VEHICULOS TERRESTRES, AEREO, MARITIMOS, LA OBTIEN Y FLUVIALES.	75,000.00	88,000.00	163,000.00	78,964.44	78,964.44	84,035.56	78,964.44	78,964.44	0.00	0.00	78,964.44	78,964.44	78,964.44	0.00	0.00
12 31111 6 M27 14B05 133 E 1 35501 11	11 - RECURSOS FISCALES	0.00	37,500.00	37,500.00	0.00	0.00	37,500.00	0.00	0.00	0.00	0.00	0.00	0.00	0.00	0.00	0.00
12 31111 6 M27 14B05 133 E 1 35501 11 2112000	COMPRA DE BIENES Y SERVICIOS	0.00	37,500.00	37,500.00	0.00	0.00	37,500.00	0.00	0.00	0.00	0.00	0.00	0.00	0.00	0.00	0.00
12 31111 6 M27 14B05 133 E 1 35501 11 2112000 2022	EJERCICIO 2022	0.00	37,500.00	37,500.00	0.00	0.00	37,500.00	0.00	0.00	0.00	0.00	0.00	0.00	0.00	0.00	0.00
12 31111 6 M27 14B05 133 E 1 35501 11 2112000 2022 20101002	PROGRAMA DE MANTENIMIENTO Y REPARACION DE BIENES MUEBLES E INMUEBLES DESTINADOS A LA PRESTACION DE SERVICIOS PUBLICOS, ASI COMO ARRENDAMIENTOS.	0.00	37,500.00	37,500.00	0.00	0.00	37,500.00	0.00	0.00	0.00	0.00	0.00	0.00	0.00	0.00	0.00
12 31111 6 M27 14B05 133 E 1 35501 11 2112000 2022 20101002 000	INGRESOS FISCALES	0.00	37,500.00	37,500.00	0.00	0.00	37,500.00	0.00	0.00	0.00	0.00	0.00	0.00	0.00	0.00	0.00
12 31111 6 M27 14B05 133 E 1 35501 11 2112000 2022 20101002 000 001	REPARACION Y MANTENIMIENTO DE EQUIPO DE TRANSPORTE.	0.00	37,500.00	37,500.00	0.00	0.00	37,500.00	0.00	0.00	0.00	0.00	0.00	0.00	0.00	0.00	0.00
12 31111 6 M27 14B05 133 E 1 35501 15	15 - RECURSOS FEDERALES	75,000.00	7,500.00	82,500.00	78,964.44	78,964.44	3,535.56	78,964.44	78,964.44	0.00	0.00	78,964.44	78,964.44	78,964.44	0.00	0.00
12 31111 6 M27 14B05 133 E 1 35501 15 2112000	COMPRA DE BIENES Y SERVICIOS	75,000.00	7,500.00	82,500.00	78,964.44	78,964.44	3,535.56	78,964.44	78,964.44	0.00	0.00	78,964.44	78,964.44	78,964.44	0.00	0.00
12 31111 6 M27 14B05 133 E 1 35501 15 2112000 2022	EJERCICIO 2022	75,000.00	7,500.00	82,500.00	78,964.44	78,964.44	3,535.56	78,964.44	78,964.44	0.00	0.00	78,964.44	78,964.44	78,964.44	0.00	0.00
12 31111 6 M27 14B05 133 E 1 35501 15 2112000 2022 20101002	PROGRAMA DE MANTENIMIENTO Y REPARACION DE BIENES MUEBLES E INMUEBLES DESTINADOS A LA PRESTACION DE SERVICIOS PUBLICOS, ASI COMO ARRENDAMIENTOS.	75,000.00	7,500.00	82,500.00	78,964.44	78,964.44	3,535.56	78,964.44	78,964.44	0.00	0.00	78,964.44	78,964.44	78,964.44	0.00	0.00



E.

cd

H. AYUNTAMIENTO MUNICIPAL CONSTITUCIONAL
 CUETZALA DEL PROGRESO, GRO.
 TESORERIA MUNICIPAL
 CONSOLIDADO
 ESTADO ANALITICO DEL EJERCICIO DEL PRESUPUESTO DE EGRESOS
 DEL 1 DE ENERO AL 30 DE JUNIO DEL 2022

(Handwritten signature)



CLAVE	CONCEPTO	PRESUPUESTO DE EGRESOS APROBADO	AMPLIACIONES / REDUCCIONES	PRESUPUESTO VIGENTE	COMPROMETIDO		PRESUPUESTO DISPONIBLE PARA COMPROMETER	DEVENGADO		COMPROMETIDO SIN DEVENGAR	DEVENGADO SIN EJERCER	EJERCIDO		PAGADO		CUENTAS POR PAGAR (DEUDA)
					CARGO	ABONO		CARGO	ABONO			CARGO	ABONO	CARGO	ABONO	
12 31111 6 M27 1 4508 133 E 1 35501 15 2112000 2022 20101002 001	GASTO CORRIENTE	75,000.00	7,500.00	82,500.00	78,984.44	78,984.44	3,515.56	78,984.44	78,984.44	0.00	0.00	78,984.44	78,984.44	78,984.44	0.00	0.00
12 31111 6 M27 1 4508 133 E 1 35501 15 2112000 2022 20101002 001 001	REPARACION Y MANTENIMIENTO DE EQUIPO DE TRANSPORTE.	75,000.00	7,500.00	82,500.00	78,984.44	78,984.44	3,515.56	78,984.44	78,984.44	0.00	0.00	78,984.44	78,984.44	78,984.44	0.00	0.00
12 31111 6 M27 1 4508 133 E 1 35501 16	16 - RECURSOS ESTATALES	0.00	15,000.00	15,000.00	0.00	0.00	15,000.00	0.00	0.00	0.00	0.00	0.00	0.00	0.00	0.00	0.00
12 31111 6 M27 1 4508 133 E 1 35501 16 2112000	COMPRA DE BIENES Y SERVICIOS	0.00	15,000.00	15,000.00	0.00	0.00	15,000.00	0.00	0.00	0.00	0.00	0.00	0.00	0.00	0.00	0.00
12 31111 6 M27 1 4508 133 E 1 35501 16 2112000 2022	EJERCICIO 2022	0.00	15,000.00	15,000.00	0.00	0.00	15,000.00	0.00	0.00	0.00	0.00	0.00	0.00	0.00	0.00	0.00
12 31111 6 M27 1 4508 133 E 1 35501 16 2112000 2022 20101002	PROGRAMA DE MANTENIMIENTO Y REPARACION DE BIENES MUEBLES E INMUEBLES DESTINADOS A LA PRESTACION DE SERVICIOS PUBLICOS, ASI COMO ARRENDAMIENTOS.	0.00	15,000.00	15,000.00	0.00	0.00	15,000.00	0.00	0.00	0.00	0.00	0.00	0.00	0.00	0.00	0.00
12 31111 6 M27 1 4508 133 E 1 35501 16 2112000 2022 20101002 005	FAISEM	0.00	15,000.00	15,000.00	0.00	0.00	15,000.00	0.00	0.00	0.00	0.00	0.00	0.00	0.00	0.00	0.00
12 31111 6 M27 1 4508 133 E 1 35501 16 2112000 2022 20101002 005 001	REPARACION Y MANTENIMIENTO DE EQUIPO DE TRANSPORTE.	0.00	15,000.00	15,000.00	0.00	0.00	15,000.00	0.00	0.00	0.00	0.00	0.00	0.00	0.00	0.00	0.00
12 31111 6 M27 1 4508 152	ABONTOS HACIENDARIOS	2,223,532.39	296,118.00	2,823,422.80	824,888.65	824,888.65	1,998,533.25	824,888.65	824,888.65	0.00	0.00	824,888.65	824,888.65	824,888.65	0.00	0.00
12 31111 6 M27 1 4508 152 E	PRESTACION DE SERVICIOS PUBLICOS	2,223,532.39	296,118.00	2,823,422.80	824,888.65	824,888.65	1,998,533.25	824,888.65	824,888.65	0.00	0.00	824,888.65	824,888.65	824,888.65	0.00	0.00
12 31111 6 M27 1 4508 152 E 1	GASTO CORRIENTE	2,223,532.39	296,118.00	2,823,422.80	824,888.65	824,888.65	1,998,533.25	824,888.65	824,888.65	0.00	0.00	824,888.65	824,888.65	824,888.65	0.00	0.00
12 31111 6 M27 1 4508 152 E 1 11301	SUELDOS BASE	552,896.80	0.00	552,896.80	311,000.00	311,000.00	241,896.80	311,000.00	311,000.00	0.00	0.00	311,000.00	311,000.00	311,000.00	0.00	0.00
12 31111 6 M27 1 4508 152 E 1 11301 15	15 - RECURSOS FEDERALES	552,896.80	0.00	552,896.80	311,000.00	311,000.00	241,896.80	311,000.00	311,000.00	0.00	0.00	311,000.00	311,000.00	311,000.00	0.00	0.00
12 31111 6 M27 1 4508 152 E 1 11301 15 2111100	SUELDOS Y SALARIOS	552,896.80	0.00	552,896.80	311,000.00	311,000.00	241,896.80	311,000.00	311,000.00	0.00	0.00	311,000.00	311,000.00	311,000.00	0.00	0.00
12 31111 6 M27 1 4508 152 E 1 11301 15 2111100 2022	EJERCICIO 2022	552,896.80	0.00	552,896.80	311,000.00	311,000.00	241,896.80	311,000.00	311,000.00	0.00	0.00	311,000.00	311,000.00	311,000.00	0.00	0.00
12 31111 6 M27 1 4508 152 E 1 11301 15 2111100 2022 10101001	REMUNERACION AL SERVICIO LABORAL CONFORME A LAS PRESTACIONES DE LEY Y EL PAGO DE SUELDOS Y SALARIOS	552,896.80	0.00	552,896.80	311,000.00	311,000.00	241,896.80	311,000.00	311,000.00	0.00	0.00	311,000.00	311,000.00	311,000.00	0.00	0.00
12 31111 6 M27 1 4508 152 E 1 11301 15 2111100 2022 10101001 001	GASTO CORRIENTE	552,896.80	0.00	552,896.80	311,000.00	311,000.00	241,896.80	311,000.00	311,000.00	0.00	0.00	311,000.00	311,000.00	311,000.00	0.00	0.00
12 31111 6 M27 1 4508 152 E 1 11301 15 2111100 2022 10101001 001 001	SUELDO BASE AL PERSONAL DE CONFIANZA	552,000.00	0.00	552,000.00	311,000.00	311,000.00	241,000.00	311,000.00	311,000.00	0.00	0.00	311,000.00	311,000.00	311,000.00	0.00	0.00
12 31111 6 M27 1 4508 152 E 1 12201	SUELDOS BASE AL PERSONAL EVENTUAL	0.00	12,400.00	12,400.00	12,400.00	12,400.00	0.00	12,400.00	12,400.00	0.00	0.00	12,400.00	12,400.00	12,400.00	0.00	0.00
12 31111 6 M27 1 4508 152 E 1 12201 15	15 - RECURSOS FEDERALES	0.00	12,400.00	12,400.00	12,400.00	12,400.00	0.00	12,400.00	12,400.00	0.00	0.00	12,400.00	12,400.00	12,400.00	0.00	0.00
12 31111 6 M27 1 4508 152 E 1 12201 15 2111100	SUELDOS Y SALARIOS	0.00	12,400.00	12,400.00	12,400.00	12,400.00	0.00	12,400.00	12,400.00	0.00	0.00	12,400.00	12,400.00	12,400.00	0.00	0.00
12 31111 6 M27 1 4508 152 E 1 12201 15 2111100 2022	EJERCICIO 2022	0.00	12,400.00	12,400.00	12,400.00	12,400.00	0.00	12,400.00	12,400.00	0.00	0.00	12,400.00	12,400.00	12,400.00	0.00	0.00
12 31111 6 M27 1 4508 152 E 1 12201 15 2111100 2022 10101003	CONTRIBUCION DE PERSONAL EVENTUAL PARA EL APOYO EN ACTIVIDADES Y/O PROGRAMAS ESPECIFICOS	0.00	12,400.00	12,400.00	12,400.00	12,400.00	0.00	12,400.00	12,400.00	0.00	0.00	12,400.00	12,400.00	12,400.00	0.00	0.00
12 31111 6 M27 1 4508 152 E 1 12201 15 2111100 2022 10101003 001	GASTO CORRIENTE	0.00	12,400.00	12,400.00	12,400.00	12,400.00	0.00	12,400.00	12,400.00	0.00	0.00	12,400.00	12,400.00	12,400.00	0.00	0.00
12 31111 6 M27 1 4508 152 E 1 12201 15 2111100 2022 10101003 001 001	PERSONAL EVENTUAL	0.00	12,400.00	12,400.00	12,400.00	12,400.00	0.00	12,400.00	12,400.00	0.00	0.00	12,400.00	12,400.00	12,400.00	0.00	0.00
12 31111 6 M27 1 4508 152 E 1 13201	PRIMAS DE VACACIONES Y DOMINGAL	11,500.00	0.00	11,500.00	0.00	0.00	11,500.00	0.00	0.00	0.00	0.00	0.00	0.00	0.00	0.00	0.00
12 31111 6 M27 1 4508 152 E 1 13201 15	15 - RECURSOS FEDERALES	11,500.00	0.00	11,500.00	0.00	0.00	11,500.00	0.00	0.00	0.00	0.00	0.00	0.00	0.00	0.00	0.00
12 31111 6 M27 1 4508 152 E 1 13201 15 2111100	SUELDOS Y SALARIOS	11,500.00	0.00	11,500.00	0.00	0.00	11,500.00	0.00	0.00	0.00	0.00	0.00	0.00	0.00	0.00	0.00
12 31111 6 M27 1 4508 152 E 1 13201 15 2111100 2022	EJERCICIO 2022	11,500.00	0.00	11,500.00	0.00	0.00	11,500.00	0.00	0.00	0.00	0.00	0.00	0.00	0.00	0.00	0.00
12 31111 6 M27 1 4508 152 E 1 13201 15 2111100 2022 10101001	REMUNERACION AL SERVICIO LABORAL CONFORME A LAS PRESTACIONES DE LEY Y EL PAGO DE SUELDOS Y SALARIOS	11,500.00	0.00	11,500.00	0.00	0.00	11,500.00	0.00	0.00	0.00	0.00	0.00	0.00	0.00	0.00	0.00
12 31111 6 M27 1 4508 152 E 1 13201 15 2111100 2022 10101001 001	GASTO CORRIENTE	11,500.00	0.00	11,500.00	0.00	0.00	11,500.00	0.00	0.00	0.00	0.00	0.00	0.00	0.00	0.00	0.00
12 31111 6 M27 1 4508 152 E 1 13201 15 2111100 2022 10101001 001 001	PRIMA VACACIONAL	11,500.00	0.00	11,500.00	0.00	0.00	11,500.00	0.00	0.00	0.00	0.00	0.00	0.00	0.00	0.00	0.00
12 31111 6 M27 1 4508 152 E 1 13202	AGUINALDO O GRATIFICACION DE FIN DE AÑO	40,000.00	0.00	40,000.00	0.00	0.00	40,000.00	0.00	0.00	0.00	0.00	0.00	0.00	0.00	0.00	0.00
12 31111 6 M27 1 4508 152 E 1 13202 15	15 - RECURSOS FEDERALES	40,000.00	0.00	40,000.00	0.00	0.00	40,000.00	0.00	0.00	0.00	0.00	0.00	0.00	0.00	0.00	0.00
12 31111 6 M27 1 4508 152 E 1 13202 15 2111100	SUELDOS Y SALARIOS	40,000.00	0.00	40,000.00	0.00	0.00	40,000.00	0.00	0.00	0.00	0.00	0.00	0.00	0.00	0.00	0.00
12 31111 6 M27 1 4508 152 E 1 13202 15 2111100 2022	EJERCICIO 2022	40,000.00	0.00	40,000.00	0.00	0.00	40,000.00	0.00	0.00	0.00	0.00	0.00	0.00	0.00	0.00	0.00
12 31111 6 M27 1 4508 152 E 1 13202 15 2111100 2022 10101001	REMUNERACION AL SERVICIO LABORAL CONFORME A LAS PRESTACIONES DE LEY Y EL PAGO DE SUELDOS Y SALARIOS	40,000.00	0.00	40,000.00	0.00	0.00	40,000.00	0.00	0.00	0.00	0.00	0.00	0.00	0.00	0.00	0.00
12 31111 6 M27 1 4508 152 E 1 13202 15 2111100 2022 10101001 001	GASTO CORRIENTE	40,000.00	0.00	40,000.00	0.00	0.00	40,000.00	0.00	0.00	0.00	0.00	0.00	0.00	0.00	0.00	0.00
12 31111 6 M27 1 4508 152 E 1 13202 15 2111100 2022 10101001 001 001	AGUINALDO	40,000.00	0.00	40,000.00	0.00	0.00	40,000.00	0.00	0.00	0.00	0.00	0.00	0.00	0.00	0.00	0.00
12 31111 6 M27 1 4508 152 E 1 15402	COMPENSACION GARANTIZADA	101,632.30	0.00	101,632.30	50,516.40	50,516.40	50,516.40	50,516.40	50,516.40	0.00	0.00	50,516.40	50,516.40	50,516.40	0.00	0.00
12 31111 6 M27 1 4508 152 E 1 15402 15	15 - RECURSOS FEDERALES	101,632.30	0.00	101,632.30	50,516.40	50,516.40	50,516.40	50,516.40	50,516.40	0.00	0.00	50,516.40	50,516.40	50,516.40	0.00	0.00



E. ol

H. AYUNTAMIENTO MUNICIPAL CONSTITUCIONAL CUETZALA DEL PROGRESO, GRO. TESORERIA MUNICIPAL CONSOLIDADO ESTADO ANALITICO DEL EJERCICIO DEL PRESUPUESTO DE EGRESOS DEL 1 DE ENERO AL 30 DE JUNIO DEL 2022

[Handwritten signature]



CLAVE	CONCEPTO	PRESUPUESTO DE EGRESOS APROBADO	AMPLIACIONES / REDUCCIONES	PRESUPUESTO VIGENTE	COMPROMETIDO		PRESUPUESTO DISPONIBLE PARA COMPROMETER	DEVENGADO		COMPROMETIDO SIN DEVENGAR	DEVENGADO SIN EJERCER	EJERCIDO		PAGADO		CUENTAS POR PAGAR (DEUDA)
					CARGO	ABONO		CARGO	ABONO			CARGO	ABONO	CARGO	ABONO	
12 31111 6 M27 14508 152 E 1 15402 15 2111100	SUELDOS Y SALARIOS	101,832.00	0.00	101,832.00	50,516.00	50,516.00	50,516.00	50,516.00	50,516.00	0.00	0.00	50,516.00	50,516.00	50,516.00	0.00	0.00
12 31111 6 M27 14508 152 E 1 15402 15 2111100 2022	EJERCICIO 2022	101,832.00	0.00	101,832.00	50,516.00	50,516.00	50,516.00	50,516.00	50,516.00	0.00	0.00	50,516.00	50,516.00	50,516.00	0.00	0.00
12 31111 6 M27 14508 152 E 1 15402 15 2111100 2022 19191001	REMUNERACION AL SERVIDOR LABORAL CONFORME A LAS PRESTACIONES DE LEY Y EL PAGO DE SUELDOS Y SALARIOS	101,832.00	0.00	101,832.00	50,516.00	50,516.00	50,516.00	50,516.00	50,516.00	0.00	0.00	50,516.00	50,516.00	50,516.00	0.00	0.00
12 31111 6 M27 14508 152 E 1 15402 15 2111100 2022 19191001 001	GASTO CORRIENTE	101,832.00	0.00	101,832.00	50,516.00	50,516.00	50,516.00	50,516.00	50,516.00	0.00	0.00	50,516.00	50,516.00	50,516.00	0.00	0.00
12 31111 6 M27 14508 152 E 1 15402 15 2111100 2022 19191001 001 001	COMPENSACION FIJA	101,032.00	0.00	101,032.00	50,516.00	50,516.00	50,516.00	50,516.00	50,516.00	0.00	0.00	50,516.00	50,516.00	50,516.00	0.00	0.00
12 31111 6 M27 14508 152 E 1 21101	MATERIALES Y UTILES DE OFICINA.	20,000.00	-15,000.00	5,000.00	0.00	0.00	5,000.00	0.00	0.00	0.00	0.00	0.00	0.00	0.00	0.00	0.00
12 31111 6 M27 14508 152 E 1 21101 15	15 - RECURSOS FEDERALES	20,000.00	-15,000.00	5,000.00	0.00	0.00	5,000.00	0.00	0.00	0.00	0.00	0.00	0.00	0.00	0.00	0.00
12 31111 6 M27 14508 152 E 1 21101 15 2112000	COMPRA DE BIENES Y SERVICIOS	20,000.00	-15,000.00	5,000.00	0.00	0.00	5,000.00	0.00	0.00	0.00	0.00	0.00	0.00	0.00	0.00	0.00
12 31111 6 M27 14508 152 E 1 21101 15 2112000 2022	EJERCICIO 2022	20,000.00	-15,000.00	5,000.00	0.00	0.00	5,000.00	0.00	0.00	0.00	0.00	0.00	0.00	0.00	0.00	0.00
12 31111 6 M27 14508 152 E 1 21101 15 2112000 2022 20101001	SUMINISTRAR DE MATERIALES DIVERSOS Y EQUIPO ADMINISTRATIVO Y DE PROTECCION AL PERSONAL DEL ENTE PUBLICO MUNICIPAL PARA EL DESARROLLO DE SUS FUNCIONES Y MEJORAR EL SERVICIO PUBLICO.	20,000.00	-15,000.00	5,000.00	0.00	0.00	5,000.00	0.00	0.00	0.00	0.00	0.00	0.00	0.00	0.00	0.00
12 31111 6 M27 14508 152 E 1 21101 15 2112000 2022 20101001 001	GASTO CORRIENTE	20,000.00	-15,000.00	5,000.00	0.00	0.00	5,000.00	0.00	0.00	0.00	0.00	0.00	0.00	0.00	0.00	0.00
12 31111 6 M27 14508 152 E 1 21101 15 2112000 2022 20101001 001 001	MATERIALES Y UTILES DE OFICINA	20,000.00	-15,000.00	5,000.00	0.00	0.00	5,000.00	0.00	0.00	0.00	0.00	0.00	0.00	0.00	0.00	0.00
12 31111 6 M27 14508 152 E 1 21201	MATERIALES Y UTILES DE IMPRESION Y REPRODUCCION	500.00	0.00	500.00	0.00	0.00	500.00	0.00	0.00	0.00	0.00	0.00	0.00	0.00	0.00	0.00
12 31111 6 M27 14508 152 E 1 21201 15	15 - RECURSOS FEDERALES	500.00	0.00	500.00	0.00	0.00	500.00	0.00	0.00	0.00	0.00	0.00	0.00	0.00	0.00	0.00
12 31111 6 M27 14508 152 E 1 21201 15 2112000	COMPRA DE BIENES Y SERVICIOS	500.00	0.00	500.00	0.00	0.00	500.00	0.00	0.00	0.00	0.00	0.00	0.00	0.00	0.00	0.00
12 31111 6 M27 14508 152 E 1 21201 15 2112000 2022	EJERCICIO 2022	500.00	0.00	500.00	0.00	0.00	500.00	0.00	0.00	0.00	0.00	0.00	0.00	0.00	0.00	0.00
12 31111 6 M27 14508 152 E 1 21201 15 2112000 2022 20101001	SUMINISTRAR DE MATERIALES DIVERSOS Y EQUIPO ADMINISTRATIVO Y DE PROTECCION AL PERSONAL DEL ENTE PUBLICO MUNICIPAL PARA EL DESARROLLO DE SUS FUNCIONES Y MEJORAR EL SERVICIO PUBLICO.	500.00	0.00	500.00	0.00	0.00	500.00	0.00	0.00	0.00	0.00	0.00	0.00	0.00	0.00	0.00
12 31111 6 M27 14508 152 E 1 21201 15 2112000 2022 20101001 001	GASTO CORRIENTE	500.00	0.00	500.00	0.00	0.00	500.00	0.00	0.00	0.00	0.00	0.00	0.00	0.00	0.00	0.00
12 31111 6 M27 14508 152 E 1 21201 15 2112000 2022 20101001 001 001	MATERIALES Y UTILES DE IMPRESION Y REPRODUCCION DE DOCUMENTOS	500.00	0.00	500.00	0.00	0.00	500.00	0.00	0.00	0.00	0.00	0.00	0.00	0.00	0.00	0.00
12 31111 6 M27 14508 152 E 1 21401	MATERIALES Y UTILES PARA EL PROCESAMIENTO EN EQUIPOS Y BIENES INFORMATICOS	20,000.00	-13,500.00	6,419.05	0.00	0.00	6,419.05	0.00	0.00	0.00	0.00	0.00	0.00	0.00	0.00	0.00
12 31111 6 M27 14508 152 E 1 21401 15	15 - RECURSOS FEDERALES	20,000.00	-13,500.00	6,419.05	0.00	0.00	6,419.05	0.00	0.00	0.00	0.00	0.00	0.00	0.00	0.00	0.00
12 31111 6 M27 14508 152 E 1 21401 15 2112000	COMPRA DE BIENES Y SERVICIOS	20,000.00	-13,500.00	6,419.05	0.00	0.00	6,419.05	0.00	0.00	0.00	0.00	0.00	0.00	0.00	0.00	0.00
12 31111 6 M27 14508 152 E 1 21401 15 2112000 2022	EJERCICIO 2022	20,000.00	-13,500.00	6,419.05	0.00	0.00	6,419.05	0.00	0.00	0.00	0.00	0.00	0.00	0.00	0.00	0.00
12 31111 6 M27 14508 152 E 1 21401 15 2112000 2022 20101001	SUMINISTRAR DE MATERIALES DIVERSOS Y EQUIPO ADMINISTRATIVO Y DE PROTECCION AL PERSONAL DEL ENTE PUBLICO MUNICIPAL PARA EL DESARROLLO DE SUS FUNCIONES Y MEJORAR EL SERVICIO PUBLICO.	20,000.00	-13,500.00	6,419.05	0.00	0.00	6,419.05	0.00	0.00	0.00	0.00	0.00	0.00	0.00	0.00	0.00
12 31111 6 M27 14508 152 E 1 21401 15 2112000 2022 20101001 001	GASTO CORRIENTE	20,000.00	-13,500.00	6,419.05	0.00	0.00	6,419.05	0.00	0.00	0.00	0.00	0.00	0.00	0.00	0.00	0.00
12 31111 6 M27 14508 152 E 1 21401 15 2112000 2022 20101001 001 001	MATERIALES Y UTILES CONSUMIBLES DE COMPUTO	20,000.00	-13,500.00	6,419.05	0.00	0.00	6,419.05	0.00	0.00	0.00	0.00	0.00	0.00	0.00	0.00	0.00
12 31111 6 M27 14508 152 E 1 21601	MATERIAL DE LIMPIEZA.	225,000.00	-71,200.00	154,000.00	54,700.00	54,700.00	102,100.00	54,700.00	54,700.00	0.00	0.00	54,700.00	54,700.00	54,700.00	0.00	0.00
12 31111 6 M27 14508 152 E 1 21601 15	11 - RECURSOS FISCALES	0.00	114,000.00	114,000.00	0.00	0.00	114,000.00	0.00	0.00	0.00	0.00	0.00	0.00	0.00	0.00	0.00
12 31111 6 M27 14508 152 E 1 21601 11 2112000	COMPRA DE BIENES Y SERVICIOS	0.00	114,000.00	114,000.00	0.00	0.00	114,000.00	0.00	0.00	0.00	0.00	0.00	0.00	0.00	0.00	0.00
12 31111 6 M27 14508 152 E 1 21601 11 2112000 2022	EJERCICIO 2022	0.00	114,000.00	114,000.00	0.00	0.00	114,000.00	0.00	0.00	0.00	0.00	0.00	0.00	0.00	0.00	0.00
12 31111 6 M27 14508 152 E 1 21601 11 2112000 2022 20101001	SUMINISTRAR DE MATERIALES DIVERSOS Y EQUIPO ADMINISTRATIVO Y DE PROTECCION AL PERSONAL DEL ENTE PUBLICO MUNICIPAL PARA EL DESARROLLO DE SUS FUNCIONES Y MEJORAR EL SERVICIO PUBLICO.	0.00	114,000.00	114,000.00	0.00	0.00	114,000.00	0.00	0.00	0.00	0.00	0.00	0.00	0.00	0.00	0.00
12 31111 6 M27 14508 152 E 1 21601 11 2112000 2022 20101001 001	INGRESOS FISCALES	0.00	114,000.00	114,000.00	0.00	0.00	114,000.00	0.00	0.00	0.00	0.00	0.00	0.00	0.00	0.00	0.00
12 31111 6 M27 14508 152 E 1 21601 11 2112000 2022 20101001 001 001	MATERIAL DE LIMPIEZA	0.00	114,000.00	114,000.00	0.00	0.00	114,000.00	0.00	0.00	0.00	0.00	0.00	0.00	0.00	0.00	0.00
12 31111 6 M27 14508 152 E 1 21601 15	15 - RECURSOS FEDERALES	225,000.00	-159,000.00	66,000.00	54,700.00	54,700.00	13,700.00	54,700.00	54,700.00	0.00	0.00	54,700.00	54,700.00	54,700.00	0.00	0.00
12 31111 6 M27 14508 152 E 1 21601 15 2112000	COMPRA DE BIENES Y SERVICIOS	225,000.00	-159,000.00	66,000.00	54,700.00	54,700.00	13,700.00	54,700.00	54,700.00	0.00	0.00	54,700.00	54,700.00	54,700.00	0.00	0.00
12 31111 6 M27 14508 152 E 1 21601 15 2112000 2022	EJERCICIO 2022	225,000.00	-159,000.00	66,000.00	54,700.00	54,700.00	13,700.00	54,700.00	54,700.00	0.00	0.00	54,700.00	54,700.00	54,700.00	0.00	0.00
12 31111 6 M27 14508 152 E 1 21601 15 2112000 2022 20101001	SUMINISTRAR DE MATERIALES DIVERSOS Y EQUIPO ADMINISTRATIVO Y DE PROTECCION AL PERSONAL DEL ENTE PUBLICO MUNICIPAL PARA EL DESARROLLO DE SUS FUNCIONES Y MEJORAR EL SERVICIO PUBLICO.	225,000.00	-159,000.00	66,000.00	54,700.00	54,700.00	13,700.00	54,700.00	54,700.00	0.00	0.00	54,700.00	54,700.00	54,700.00	0.00	0.00



E.

cd

H. AYUNTAMIENTO MUNICIPAL CONSTITUCIONAL
CUETZALZA DEL PROGRESO, GRO.
TESORERIA MUNICIPAL
CONSOLIDADO
ESTADO ANALITICO DEL EJERCICIO DEL PRESUPUESTO DE EGRESOS
DEL 1 DE ENERO AL 30 DE JUNIO DEL 2022

Handwritten signature and scribbles.



CLAVE	CONCEPTO	PRESUPUESTO DE EGRESOS APROBADO	AMPLIACIONES / REDUCCIONES	PRESUPUESTO VIGENTE	COMPROMETIDO		PRESUPUESTO DISPONIBLE PARA COMPROMETER	DEVENGADO		COMPROMETIDO SIN DEVENGAR	DEVENGADO SIN EJERCER	EJERCIDO		PAGADO		CUENTAS POR PAGAR (DEUDA)
					CARGO	ABONO		CARGO	ABONO			CARGO	ABONO	CARGO	ABONO	
12 31111 6 M27 14805 152 E 1 21801 15 2112000 2022 20101001 001	GASTO CORRIENTE	228,000.00	-153,600.00	84,400.00	54,700.00	54,700.00	13,700.00	54,700.00	54,700.00	0.00	0.00	54,700.00	54,700.00	54,700.00	0.00	0.00
12 31111 6 M27 14805 152 E 1 21801 15 2112000 2022 20101001 001 001	MATERIAL DE LIMPIEZA	228,000.00	-153,600.00	84,400.00	54,700.00	54,700.00	13,700.00	54,700.00	54,700.00	0.00	0.00	54,700.00	54,700.00	54,700.00	0.00	0.00
12 31111 6 M27 14805 152 E 1 21801 15 2022	15 - RECURSOS ESTATALES	0.00	-25,600.00	-25,600.00	0.00	0.00	-25,600.00	0.00	0.00	0.00	0.00	0.00	0.00	0.00	0.00	0.00
12 31111 6 M27 14805 152 E 1 21801 16 2112000 2022	COMPRA DE BIENES Y SERVICIOS	0.00	-25,600.00	-25,600.00	0.00	0.00	-25,600.00	0.00	0.00	0.00	0.00	0.00	0.00	0.00	0.00	0.00
12 31111 6 M27 14805 152 E 1 21801 16 2112000 2022 20101001	EJERCICIO 2022	0.00	-25,600.00	-25,600.00	0.00	0.00	-25,600.00	0.00	0.00	0.00	0.00	0.00	0.00	0.00	0.00	0.00
12 31111 6 M27 14805 152 E 1 21801 16 2112000 2022 20101001	SUMINISTRAR DE MATERIALES DIVERSOS Y EQUIPO ADMINISTRATIVO Y DE PROTECCION AL PERSONAL DEL ENTE PUBLICO MUNICIPAL PARA EL DESARROLLO DE SUS FUNCIONES Y MEJORAR EL SERVICIO PUBLICO.	0.00	-25,600.00	-25,600.00	0.00	0.00	-25,600.00	0.00	0.00	0.00	0.00	0.00	0.00	0.00	0.00	0.00
12 31111 6 M27 14805 152 E 1 21801 16 2112000 2022 20101001 005	FAENM	0.00	-25,600.00	-25,600.00	0.00	0.00	-25,600.00	0.00	0.00	0.00	0.00	0.00	0.00	0.00	0.00	0.00
12 31111 6 M27 14805 152 E 1 21801 16 2112000 2022 20101001 005 001	MATERIAL DE LIMPIEZA	0.00	-25,600.00	-25,600.00	0.00	0.00	-25,600.00	0.00	0.00	0.00	0.00	0.00	0.00	0.00	0.00	0.00
12 31111 6 M27 14805 152 E 1 21801 16 2112000 2022 20101001 005 001 001	PRODUCTOS MINERALES NO METALICOS	50,000.00	-40,000.00	10,000.00	3,600.00	3,600.00	3,600.00	3,600.00	3,600.00	0.00	0.00	3,600.00	3,600.00	3,600.00	0.00	0.00
12 31111 6 M27 14805 152 E 1 21801 15 2022	15 - RECURSOS FEDERALES	50,000.00	-40,000.00	10,000.00	3,600.00	3,600.00	3,600.00	3,600.00	3,600.00	0.00	0.00	3,600.00	3,600.00	3,600.00	0.00	0.00
12 31111 6 M27 14805 152 E 1 21801 15 2112000 2022	COMPRA DE BIENES Y SERVICIOS	50,000.00	-40,000.00	10,000.00	3,600.00	3,600.00	3,600.00	3,600.00	3,600.00	0.00	0.00	3,600.00	3,600.00	3,600.00	0.00	0.00
12 31111 6 M27 14805 152 E 1 21801 15 2112000 2022 20101001	EJERCICIO 2022	50,000.00	-40,000.00	10,000.00	3,600.00	3,600.00	3,600.00	3,600.00	3,600.00	0.00	0.00	3,600.00	3,600.00	3,600.00	0.00	0.00
12 31111 6 M27 14805 152 E 1 21801 15 2112000 2022 20101001	SUMINISTRAR DE MATERIALES DIVERSOS Y EQUIPO ADMINISTRATIVO Y DE PROTECCION AL PERSONAL DEL ENTE PUBLICO MUNICIPAL PARA EL DESARROLLO DE SUS FUNCIONES Y MEJORAR EL SERVICIO PUBLICO.	50,000.00	-40,000.00	10,000.00	3,600.00	3,600.00	3,600.00	3,600.00	3,600.00	0.00	0.00	3,600.00	3,600.00	3,600.00	0.00	0.00
12 31111 6 M27 14805 152 E 1 21801 15 2112000 2022 20101001 001	GASTO CORRIENTE	50,000.00	-40,000.00	10,000.00	3,600.00	3,600.00	3,600.00	3,600.00	3,600.00	0.00	0.00	3,600.00	3,600.00	3,600.00	0.00	0.00
12 31111 6 M27 14805 152 E 1 21801 15 2112000 2022 20101001 001 001	PRODUCTOS MINERALES NO METALICOS	50,000.00	-40,000.00	10,000.00	3,600.00	3,600.00	3,600.00	3,600.00	3,600.00	0.00	0.00	3,600.00	3,600.00	3,600.00	0.00	0.00
12 31111 6 M27 14805 152 E 1 21801 11 2112000 2022	CEMENTO Y PRODUCTOS DE CONCRETO.	150,000.00	-16,000.00	134,000.00	15,510.00	15,510.00	145,200.00	15,510.00	15,510.00	0.00	0.00	15,510.00	15,510.00	15,510.00	0.00	0.00
12 31111 6 M27 14805 152 E 1 21801 11 2022	11 - RECURSOS FISCALES	0.00	30,000.00	30,000.00	0.00	0.00	30,000.00	0.00	0.00	0.00	0.00	0.00	0.00	0.00	0.00	0.00
12 31111 6 M27 14805 152 E 1 21801 11 2112000 2022	COMPRA DE BIENES Y SERVICIOS	0.00	30,000.00	30,000.00	0.00	0.00	30,000.00	0.00	0.00	0.00	0.00	0.00	0.00	0.00	0.00	0.00
12 31111 6 M27 14805 152 E 1 21801 11 2112000 2022 20101001	EJERCICIO 2022	0.00	30,000.00	30,000.00	0.00	0.00	30,000.00	0.00	0.00	0.00	0.00	0.00	0.00	0.00	0.00	0.00
12 31111 6 M27 14805 152 E 1 21801 11 2112000 2022 20101001	SUMINISTRAR DE MATERIALES DIVERSOS Y EQUIPO ADMINISTRATIVO Y DE PROTECCION AL PERSONAL DEL ENTE PUBLICO MUNICIPAL PARA EL DESARROLLO DE SUS FUNCIONES Y MEJORAR EL SERVICIO PUBLICO.	0.00	30,000.00	30,000.00	0.00	0.00	30,000.00	0.00	0.00	0.00	0.00	0.00	0.00	0.00	0.00	0.00
12 31111 6 M27 14805 152 E 1 21801 11 2112000 2022 20101001 005	INGRESOS FISCALES	0.00	30,000.00	30,000.00	0.00	0.00	30,000.00	0.00	0.00	0.00	0.00	0.00	0.00	0.00	0.00	0.00
12 31111 6 M27 14805 152 E 1 21801 11 2112000 2022 20101001 005 001	CEMENTO Y PRODUCTOS DE CONCRETO.	0.00	30,000.00	30,000.00	0.00	0.00	30,000.00	0.00	0.00	0.00	0.00	0.00	0.00	0.00	0.00	0.00
12 31111 6 M27 14805 152 E 1 21801 15 2022	15 - RECURSOS FEDERALES	100,000.00	-126,000.00	54,000.00	15,510.00	15,510.00	35,200.00	15,510.00	15,510.00	0.00	0.00	15,510.00	15,510.00	15,510.00	0.00	0.00
12 31111 6 M27 14805 152 E 1 21801 15 2112000 2022	COMPRA DE BIENES Y SERVICIOS	100,000.00	-126,000.00	54,000.00	15,510.00	15,510.00	35,200.00	15,510.00	15,510.00	0.00	0.00	15,510.00	15,510.00	15,510.00	0.00	0.00
12 31111 6 M27 14805 152 E 1 21801 15 2112000 2022 20101001	EJERCICIO 2022	100,000.00	-126,000.00	54,000.00	15,510.00	15,510.00	35,200.00	15,510.00	15,510.00	0.00	0.00	15,510.00	15,510.00	15,510.00	0.00	0.00
12 31111 6 M27 14805 152 E 1 21801 15 2112000 2022 20101001	SUMINISTRAR DE MATERIALES DIVERSOS Y EQUIPO ADMINISTRATIVO Y DE PROTECCION AL PERSONAL DEL ENTE PUBLICO MUNICIPAL PARA EL DESARROLLO DE SUS FUNCIONES Y MEJORAR EL SERVICIO PUBLICO.	100,000.00	-126,000.00	54,000.00	15,510.00	15,510.00	35,200.00	15,510.00	15,510.00	0.00	0.00	15,510.00	15,510.00	15,510.00	0.00	0.00
12 31111 6 M27 14805 152 E 1 21801 15 2112000 2022 20101001 001	GASTO CORRIENTE	100,000.00	-126,000.00	54,000.00	15,510.00	15,510.00	35,200.00	15,510.00	15,510.00	0.00	0.00	15,510.00	15,510.00	15,510.00	0.00	0.00
12 31111 6 M27 14805 152 E 1 21801 15 2112000 2022 20101001 001 001	CEMENTO Y PRODUCTOS DE CONCRETO.	100,000.00	-126,000.00	54,000.00	15,510.00	15,510.00	35,200.00	15,510.00	15,510.00	0.00	0.00	15,510.00	15,510.00	15,510.00	0.00	0.00
12 31111 6 M27 14805 152 E 1 21801 16 2022	16 - RECURSOS ESTATALES	0.00	20,000.00	20,000.00	0.00	0.00	20,000.00	0.00	0.00	0.00	0.00	0.00	0.00	0.00	0.00	0.00
12 31111 6 M27 14805 152 E 1 21801 16 2112000 2022	COMPRA DE BIENES Y SERVICIOS	0.00	20,000.00	20,000.00	0.00	0.00	20,000.00	0.00	0.00	0.00	0.00	0.00	0.00	0.00	0.00	0.00
12 31111 6 M27 14805 152 E 1 21801 16 2112000 2022 20101001	EJERCICIO 2022	0.00	20,000.00	20,000.00	0.00	0.00	20,000.00	0.00	0.00	0.00	0.00	0.00	0.00	0.00	0.00	0.00
12 31111 6 M27 14805 152 E 1 21801 16 2112000 2022 20101001	SUMINISTRAR DE MATERIALES DIVERSOS Y EQUIPO ADMINISTRATIVO Y DE PROTECCION AL PERSONAL DEL ENTE PUBLICO MUNICIPAL PARA EL DESARROLLO DE SUS FUNCIONES Y MEJORAR EL SERVICIO PUBLICO.	0.00	20,000.00	20,000.00	0.00	0.00	20,000.00	0.00	0.00	0.00	0.00	0.00	0.00	0.00	0.00	0.00
12 31111 6 M27 14805 152 E 1 21801 16 2112000 2022 20101001 005	FAENM	0.00	20,000.00	20,000.00	0.00	0.00	20,000.00	0.00	0.00	0.00	0.00	0.00	0.00	0.00	0.00	0.00
12 31111 6 M27 14805 152 E 1 21801 16 2112000 2022 20101001 005 001	CEMENTO Y PRODUCTOS DE CONCRETO.	0.00	20,000.00	20,000.00	0.00	0.00	20,000.00	0.00	0.00	0.00	0.00	0.00	0.00	0.00	0.00	0.00
12 31111 6 M27 14805 152 E 1 21801 11 2022	MATERIAL ELECTRICO Y ELECTRONICO.	238,000.00	-75,000.00	163,000.00	44,510.44	44,510.44	118,485.56	44,510.44	44,510.44	0.00	0.00	44,510.44	44,510.44	44,510.44	0.00	0.00
12 31111 6 M27 14805 152 E 1 21801 11 2112000 2022 20101001 005 001 001	11 - RECURSOS FISCALES	0.00	119,000.00	119,000.00	33,946.44	33,946.44	85,053.56	33,946.44	33,946.44	0.00	0.00	33,946.44	33,946.44	33,946.44	0.00	0.00
12 31111 6 M27 14805 152 E 1 21801 11 2112000 2022 20101001	COMPRA DE BIENES Y SERVICIOS	0.00	119,000.00	119,000.00	33,946.44	33,946.44	85,053.56	33,946.44	33,946.44	0.00	0.00	33,946.44	33,946.44	33,946.44	0.00	0.00
12 31111 6 M27 14805 152 E 1 21801 11 2112000 2022 20101001	EJERCICIO 2022	0.00	119,000.00	119,000.00	33,946.44	33,946.44	85,053.56	33,946.44	33,946.44	0.00	0.00	33,946.44	33,946.44	33,946.44	0.00	0.00



H. AYUNTAMIENTO MUNICIPAL CONSTITUCIONAL
 CUETZALA DEL PROGRESO, GRO.
 TESORERIA MUNICIPAL
 CONSOLIDADO
 ESTADO ANALÍTICO DEL EJERCICIO DEL PRESUPUESTO DE EGRESOS
 DEL 1 DE ENERO AL 30 DE JUNIO DEL 2022



CLAVE	CONCEPTO	PRESUPUESTO DE EGRESOS APROBADO	AMPLIACIONES / REDUCCIONES	PRESUPUESTO VIGENTE	COMPROMETIDO		PRESUPUESTO DISPONIBLE PARA COMPROMETER	DEVENGADO		COMPROMETIDO SIN DEVENGAR	DEVENGADO SIN EJERCER	EJERCIDO		PAGADO		CUENTAS POR PAGAR (DEUDA)	
					CARGO	ABONO		CARGO	ABONO			CARGO	ABONO	CARGO	ABONO		
2022																	
12 31111 6 M27 14505 152 E 1 24001 11 2112000 2022 20101001	SUMINISTRAR DE MATERIALES DIVERSOS Y EQUIPO ADMINISTRATIVO Y DE PROTECCION AL PERSONAL DEL ENTE PUBLICO MUNICIPAL PARA EL DESARROLLO DE SUS FUNCIONES Y MEJORAR EL SERVICIO PUBLICO.	0.00	119,000.00	119,000.00	33,946.44	33,946.44	85,053.56	33,946.44	33,946.44	0.00	0.00	33,946.44	33,946.44	33,946.44	0.00	0.00	
12 31111 6 M27 14505 152 E 1 24001 11 2112000 2022 20101001 000	INGRESOS FISCALES	0.00	119,000.00	119,000.00	33,946.44	33,946.44	85,053.56	33,946.44	33,946.44	0.00	0.00	33,946.44	33,946.44	33,946.44	0.00	0.00	
12 31111 6 M27 14505 152 E 1 24001 11 2112000 2022 20101001 000 001	MATERIAL ELECTRICO Y ELECTRONICO	0.00	119,000.00	119,000.00	33,946.44	33,946.44	85,053.56	33,946.44	33,946.44	0.00	0.00	33,946.44	33,946.44	33,946.44	0.00	0.00	
12 31111 6 M27 14505 152 E 1 24001 15	15 - RECURSOS FEDERALES	238,000.00	-196,600.00	41,400.00	10,564.00	10,564.00	30,836.00	10,564.00	10,564.00	0.00	0.00	10,564.00	10,564.00	10,564.00	0.00	0.00	
12 31111 6 M27 14505 152 E 1 24001 15 2112000	COMPRA DE BIENES Y SERVICIOS	238,000.00	-196,600.00	41,400.00	10,564.00	10,564.00	30,836.00	10,564.00	10,564.00	0.00	0.00	10,564.00	10,564.00	10,564.00	0.00	0.00	
12 31111 6 M27 14505 152 E 1 24001 15 2112000 2022	EJERCICIO 2022	238,000.00	-196,600.00	41,400.00	10,564.00	10,564.00	30,836.00	10,564.00	10,564.00	0.00	0.00	10,564.00	10,564.00	10,564.00	0.00	0.00	
12 31111 6 M27 14505 152 E 1 24001 15 2112000 2022 20101001	SUMINISTRAR DE MATERIALES DIVERSOS Y EQUIPO ADMINISTRATIVO Y DE PROTECCION AL PERSONAL DEL ENTE PUBLICO MUNICIPAL PARA EL DESARROLLO DE SUS FUNCIONES Y MEJORAR EL SERVICIO PUBLICO.	238,000.00	-196,600.00	41,400.00	10,564.00	10,564.00	30,836.00	10,564.00	10,564.00	0.00	0.00	10,564.00	10,564.00	10,564.00	0.00	0.00	
12 31111 6 M27 14505 152 E 1 24001 15 2112000 2022 20101001 001	GASTO CORRIENTE	238,000.00	-196,600.00	41,400.00	10,564.00	10,564.00	30,836.00	10,564.00	10,564.00	0.00	0.00	10,564.00	10,564.00	10,564.00	0.00	0.00	
12 31111 6 M27 14505 152 E 1 24001 15 2112000 2022 20101001 001 001	MATERIAL ELECTRICO Y ELECTRONICO	238,000.00	-196,600.00	41,400.00	10,564.00	10,564.00	30,836.00	10,564.00	10,564.00	0.00	0.00	10,564.00	10,564.00	10,564.00	0.00	0.00	
12 31111 6 M27 14505 152 E 1 24001 16	16 - RECURSOS ESTATALES	0.00	2,600.00	2,600.00	0.00	0.00	2,600.00	0.00	0.00	0.00	0.00	0.00	0.00	0.00	0.00	0.00	
12 31111 6 M27 14505 152 E 1 24001 16 2112000	COMPRA DE BIENES Y SERVICIOS	0.00	2,600.00	2,600.00	0.00	0.00	2,600.00	0.00	0.00	0.00	0.00	0.00	0.00	0.00	0.00	0.00	
12 31111 6 M27 14505 152 E 1 24001 16 2112000 2022	EJERCICIO 2022	0.00	2,600.00	2,600.00	0.00	0.00	2,600.00	0.00	0.00	0.00	0.00	0.00	0.00	0.00	0.00	0.00	
12 31111 6 M27 14505 152 E 1 24001 16 2112000 2022 20101001	SUMINISTRAR DE MATERIALES DIVERSOS Y EQUIPO ADMINISTRATIVO Y DE PROTECCION AL PERSONAL DEL ENTE PUBLICO MUNICIPAL PARA EL DESARROLLO DE SUS FUNCIONES Y MEJORAR EL SERVICIO PUBLICO.	0.00	2,600.00	2,600.00	0.00	0.00	2,600.00	0.00	0.00	0.00	0.00	0.00	0.00	0.00	0.00	0.00	
12 31111 6 M27 14505 152 E 1 24001 16 2112000 2022 20101001 000	FAERM	0.00	2,600.00	2,600.00	0.00	0.00	2,600.00	0.00	0.00	0.00	0.00	0.00	0.00	0.00	0.00	0.00	
12 31111 6 M27 14505 152 E 1 24001 16 2112000 2022 20101001 000 001	MATERIAL ELECTRICO Y ELECTRONICO	0.00	2,600.00	2,600.00	0.00	0.00	2,600.00	0.00	0.00	0.00	0.00	0.00	0.00	0.00	0.00	0.00	
12 31111 6 M27 14505 152 E 1 24201	ARTICULOS METALICOS PARA LA CONSTRUCCION.	25,000.00	2,790.00	27,790.00	27,790.00	27,790.00	0.00	27,790.00	27,790.00	0.00	0.00	27,790.00	27,790.00	27,790.00	0.00	0.00	
12 31111 6 M27 14505 152 E 1 24201 15	15 - RECURSOS FEDERALES	25,000.00	2,790.00	27,790.00	27,790.00	27,790.00	0.00	27,790.00	27,790.00	0.00	0.00	27,790.00	27,790.00	27,790.00	0.00	0.00	
12 31111 6 M27 14505 152 E 1 24201 15 2112000	COMPRA DE BIENES Y SERVICIOS	25,000.00	2,790.00	27,790.00	27,790.00	27,790.00	0.00	27,790.00	27,790.00	0.00	0.00	27,790.00	27,790.00	27,790.00	0.00	0.00	
12 31111 6 M27 14505 152 E 1 24201 15 2112000 2022	EJERCICIO 2022	25,000.00	2,790.00	27,790.00	27,790.00	27,790.00	0.00	27,790.00	27,790.00	0.00	0.00	27,790.00	27,790.00	27,790.00	0.00	0.00	
12 31111 6 M27 14505 152 E 1 24201 15 2112000 2022 20101001	SUMINISTRAR DE MATERIALES DIVERSOS Y EQUIPO ADMINISTRATIVO Y DE PROTECCION AL PERSONAL DEL ENTE PUBLICO MUNICIPAL PARA EL DESARROLLO DE SUS FUNCIONES Y MEJORAR EL SERVICIO PUBLICO.	25,000.00	2,790.00	27,790.00	27,790.00	27,790.00	0.00	27,790.00	27,790.00	0.00	0.00	27,790.00	27,790.00	27,790.00	0.00	0.00	
12 31111 6 M27 14505 152 E 1 24201 15 2112000 2022 20101001 001	GASTO CORRIENTE	25,000.00	2,790.00	27,790.00	27,790.00	27,790.00	0.00	27,790.00	27,790.00	0.00	0.00	27,790.00	27,790.00	27,790.00	0.00	0.00	
12 31111 6 M27 14505 152 E 1 24201 15 2112000 2022 20101001 001 001	ARTICULOS METALICOS PARA LA CONSTRUCCION.	25,000.00	2,790.00	27,790.00	27,790.00	27,790.00	0.00	27,790.00	27,790.00	0.00	0.00	27,790.00	27,790.00	27,790.00	0.00	0.00	
12 31111 6 M27 14505 152 E 1 24001	OTROS MATERIALES Y ARTICULOS DE CONSTRUCCION Y REPARACION.	56,000.00	0.00	56,000.00	7,830.30	7,830.30	48,169.70	7,830.30	7,830.30	0.00	0.00	7,830.30	7,830.30	7,830.30	0.00	0.00	
12 31111 6 M27 14505 152 E 1 24001 11	11 - RECURSOS FISCALES	0.00	47,500.00	47,500.00	0.00	0.00	47,500.00	0.00	0.00	0.00	0.00	0.00	0.00	0.00	0.00	0.00	
12 31111 6 M27 14505 152 E 1 24001 11 2112000	COMPRA DE BIENES Y SERVICIOS	0.00	47,500.00	47,500.00	0.00	0.00	47,500.00	0.00	0.00	0.00	0.00	0.00	0.00	0.00	0.00	0.00	
12 31111 6 M27 14505 152 E 1 24001 11 2112000 2022	EJERCICIO 2022	0.00	47,500.00	47,500.00	0.00	0.00	47,500.00	0.00	0.00	0.00	0.00	0.00	0.00	0.00	0.00	0.00	
12 31111 6 M27 14505 152 E 1 24001 11 2112000 2022 20101001	SUMINISTRAR DE MATERIALES DIVERSOS Y EQUIPO ADMINISTRATIVO Y DE PROTECCION AL PERSONAL DEL ENTE PUBLICO MUNICIPAL PARA EL DESARROLLO DE SUS FUNCIONES Y MEJORAR EL SERVICIO PUBLICO.	0.00	47,500.00	47,500.00	0.00	0.00	47,500.00	0.00	0.00	0.00	0.00	0.00	0.00	0.00	0.00	0.00	
12 31111 6 M27 14505 152 E 1 24001 11 2112000 2022 20101001 000	INGRESOS FISCALES	0.00	47,500.00	47,500.00	0.00	0.00	47,500.00	0.00	0.00	0.00	0.00	0.00	0.00	0.00	0.00	0.00	
12 31111 6 M27 14505 152 E 1 24001 11 2112000 2022 20101001 000 001	PINTURAS Y SABLARES	0.00	22,500.00	22,500.00	0.00	0.00	22,500.00	0.00	0.00	0.00	0.00	0.00	0.00	0.00	0.00	0.00	
12 31111 6 M27 14505 152 E 1 24001 11 2112000 2022 20101001 000 002	OTROS MATERIALES DE CONSTRUCCION Y REPARACION	0.00	25,000.00	25,000.00	0.00	0.00	25,000.00	0.00	0.00	0.00	0.00	0.00	0.00	0.00	0.00	0.00	
12 31111 6 M27 14505 152 E 1 24001 15	15 - RECURSOS FEDERALES	95,000.00	-44,500.00	50,500.00	7,830.30	7,830.30	42,669.70	7,830.30	7,830.30	0.00	0.00	7,830.30	7,830.30	7,830.30	0.00	0.00	
12 31111 6 M27 14505 152 E 1 24001 15 2112000	COMPRA DE BIENES Y SERVICIOS	95,000.00	-44,500.00	50,500.00	7,830.30	7,830.30	42,669.70	7,830.30	7,830.30	0.00	0.00	7,830.30	7,830.30	7,830.30	0.00	0.00	
12 31111 6 M27 14505 152 E 1 24001 15 2112000 2022	EJERCICIO 2022	95,000.00	-44,500.00	50,500.00	7,830.30	7,830.30	42,669.70	7,830.30	7,830.30	0.00	0.00	7,830.30	7,830.30	7,830.30	0.00	0.00	
12 31111 6 M27 14505 152 E 1 24001 15 2112000 2022 20101001	SUMINISTRAR DE MATERIALES DIVERSOS Y EQUIPO ADMINISTRATIVO Y DE PROTECCION AL PERSONAL DEL ENTE PUBLICO MUNICIPAL PARA EL DESARROLLO DE SUS FUNCIONES Y MEJORAR EL SERVICIO PUBLICO.	95,000.00	-44,500.00	50,500.00	7,830.30	7,830.30	42,669.70	7,830.30	7,830.30	0.00	0.00	7,830.30	7,830.30	7,830.30	0.00	0.00	
12 31111 6 M27 14505 152 E 1 24001 15 2112000 2022 20101001 001	GASTO CORRIENTE	95,000.00	-44,500.00	50,500.00	7,830.30	7,830.30	42,669.70	7,830.30	7,830.30	0.00	0.00	7,830.30	7,830.30	7,830.30	0.00	0.00	



E *of*

H. AYUNTAMIENTO MUNICIPAL CONSTITUCIONAL
 CUETZALA DEL PROGRESO, GRO.
 TESORERIA MUNICIPAL
 CONSOLIDADO
 ESTADO ANALITICO DEL EJERCICIO DEL PRESUPUESTO DE EGRESOS
 DEL 1 DE ENERO AL 30 DE JUNIO DEL 2022

[Handwritten signature]



CLAVE	CONCEPTO	PRESUPUESTO DE EGRESOS APROBADO	AMPLIACIONES / REDUCCIONES	PRESUPUESTO VIGENTE	COMPROMITIDO		PRESUPUESTO DISPONIBLE PARA COMPROMETER	DEVENGADO		COMPROMITIDO SIN DEVENGAR	DEVENGADO SIN EJERCER	EJERCIDO		PAGADO		CUENTAS POR PAGAR (DEUDA)	
					CARGO	ABONO		CARGO	ABONO			CARGO	ABONO	CARGO	ABONO		
12 31111 6 M27 14605 152 E 1 24801 15 2112000 2022 20101001 001 001	PINTURAS Y SIMILARES	45,000.00	-31,500.00	13,500.00	0.00	0.00	13,500.00	0.00	0.00	0.00	0.00	0.00	0.00	0.00	0.00	0.00	0.00
12 31111 6 M27 14605 152 E 1 24801 15 2112000 2022 20101001 001 002	OTROS MATERIALES DE CONSTRUCCION Y REPARACION	50,000.00	-35,000.00	15,000.00	7,838.30	7,838.30	7,161.70	7,838.30	7,838.30	0.00	0.00	7,838.30	7,838.30	7,838.30	0.00	0.00	0.00
12 31111 6 M27 14605 152 E 1 24801 16	16 - RECURSOS ESTATALES	0.00	19,000.00	19,000.00	0.00	0.00	19,000.00	0.00	0.00	0.00	0.00	0.00	0.00	0.00	0.00	0.00	0.00
12 31111 6 M27 14605 152 E 1 24801 16 2112000	COMPRA DE BIENES Y SERVICIOS	0.00	19,000.00	19,000.00	0.00	0.00	19,000.00	0.00	0.00	0.00	0.00	0.00	0.00	0.00	0.00	0.00	0.00
12 31111 6 M27 14605 152 E 1 24801 16 2112000 2022	EJERCICIO 2022	0.00	19,000.00	19,000.00	0.00	0.00	19,000.00	0.00	0.00	0.00	0.00	0.00	0.00	0.00	0.00	0.00	0.00
12 31111 6 M27 14605 152 E 1 24801 16 2112000 2022 20101001	SUMINISTRAR DE MATERIALES DIVERSOS Y EQUIPO ADMINISTRATIVO Y DE PROTECCION AL PERSONAL DEL ENTE PUBLICO MUNICIPAL PARA EL DESARROLLO DE SUS FUNCIONES Y MEJORAR EL SERVICIO PUBLICO.	0.00	19,000.00	19,000.00	0.00	0.00	19,000.00	0.00	0.00	0.00	0.00	0.00	0.00	0.00	0.00	0.00	0.00
12 31111 6 M27 14605 152 E 1 24801 16 2112000 2022 20101001 001	FAERAM	0.00	19,000.00	19,000.00	0.00	0.00	19,000.00	0.00	0.00	0.00	0.00	0.00	0.00	0.00	0.00	0.00	0.00
12 31111 6 M27 14605 152 E 1 24801 16 2112000 2022 20101001 005 001	PINTURAS Y SIMILARES	0.00	9,000.00	9,000.00	0.00	0.00	9,000.00	0.00	0.00	0.00	0.00	0.00	0.00	0.00	0.00	0.00	0.00
12 31111 6 M27 14605 152 E 1 24801 16 2112000 2022 20101001 005 002	OTROS MATERIALES DE CONSTRUCCION Y REPARACION	0.00	10,000.00	10,000.00	0.00	0.00	10,000.00	0.00	0.00	0.00	0.00	0.00	0.00	0.00	0.00	0.00	0.00
12 31111 6 M27 14605 152 E 1 25301	MEDICINAS Y PRODUCTOS FARMACEUTICOS	0.00	1,653.00	1,653.00	1,653.00	1,653.00	0.00	1,653.00	1,653.00	0.00	0.00	1,653.00	1,653.00	1,653.00	0.00	0.00	0.00
12 31111 6 M27 14605 152 E 1 25301 15	15 - RECURSOS FEDERALES	0.00	1,653.00	1,653.00	1,653.00	1,653.00	0.00	1,653.00	1,653.00	0.00	0.00	1,653.00	1,653.00	1,653.00	0.00	0.00	0.00
12 31111 6 M27 14605 152 E 1 25301 15 2112000	COMPRA DE BIENES Y SERVICIOS	0.00	1,653.00	1,653.00	1,653.00	1,653.00	0.00	1,653.00	1,653.00	0.00	0.00	1,653.00	1,653.00	1,653.00	0.00	0.00	0.00
12 31111 6 M27 14605 152 E 1 25301 15 2112000 2022	EJERCICIO 2022	0.00	1,653.00	1,653.00	1,653.00	1,653.00	0.00	1,653.00	1,653.00	0.00	0.00	1,653.00	1,653.00	1,653.00	0.00	0.00	0.00
12 31111 6 M27 14605 152 E 1 25301 15 2112000 2022 20101001	SUMINISTRAR DE MATERIALES DIVERSOS Y EQUIPO ADMINISTRATIVO Y DE PROTECCION AL PERSONAL DEL ENTE PUBLICO MUNICIPAL PARA EL DESARROLLO DE SUS FUNCIONES Y MEJORAR EL SERVICIO PUBLICO.	0.00	1,653.00	1,653.00	1,653.00	1,653.00	0.00	1,653.00	1,653.00	0.00	0.00	1,653.00	1,653.00	1,653.00	0.00	0.00	0.00
12 31111 6 M27 14605 152 E 1 25301 15 2112000 2022 20101001 001	GASTO CORRIENTE	0.00	1,653.00	1,653.00	1,653.00	1,653.00	0.00	1,653.00	1,653.00	0.00	0.00	1,653.00	1,653.00	1,653.00	0.00	0.00	0.00
12 31111 6 M27 14605 152 E 1 25301 15 2112000 2022 20101001 001 001	MEDICINAS Y PRODUCTOS FARMACEUTICOS	0.00	1,653.00	1,653.00	1,653.00	1,653.00	0.00	1,653.00	1,653.00	0.00	0.00	1,653.00	1,653.00	1,653.00	0.00	0.00	0.00
12 31111 6 M27 14605 152 E 1 25401	MATERIALES, ACCESORIOS Y SUMINISTROS MEDICOS	0.00	4,355.40	4,355.40	4,355.40	4,355.40	0.00	4,355.40	4,355.40	0.00	0.00	4,355.40	4,355.40	4,355.40	0.00	0.00	0.00
12 31111 6 M27 14605 152 E 1 25401 15	15 - RECURSOS FEDERALES	0.00	4,355.40	4,355.40	4,355.40	4,355.40	0.00	4,355.40	4,355.40	0.00	0.00	4,355.40	4,355.40	4,355.40	0.00	0.00	0.00
12 31111 6 M27 14605 152 E 1 25401 15 2112000	COMPRA DE BIENES Y SERVICIOS	0.00	4,355.40	4,355.40	4,355.40	4,355.40	0.00	4,355.40	4,355.40	0.00	0.00	4,355.40	4,355.40	4,355.40	0.00	0.00	0.00
12 31111 6 M27 14605 152 E 1 25401 15 2112000 2022	EJERCICIO 2022	0.00	4,355.40	4,355.40	4,355.40	4,355.40	0.00	4,355.40	4,355.40	0.00	0.00	4,355.40	4,355.40	4,355.40	0.00	0.00	0.00
12 31111 6 M27 14605 152 E 1 25401 15 2112000 2022 20101001	SUMINISTRAR DE MATERIALES DIVERSOS Y EQUIPO ADMINISTRATIVO Y DE PROTECCION AL PERSONAL DEL ENTE PUBLICO MUNICIPAL PARA EL DESARROLLO DE SUS FUNCIONES Y MEJORAR EL SERVICIO PUBLICO.	0.00	4,355.40	4,355.40	4,355.40	4,355.40	0.00	4,355.40	4,355.40	0.00	0.00	4,355.40	4,355.40	4,355.40	0.00	0.00	0.00
12 31111 6 M27 14605 152 E 1 25401 15 2112000 2022 20101001 001	GASTO CORRIENTE	0.00	4,355.40	4,355.40	4,355.40	4,355.40	0.00	4,355.40	4,355.40	0.00	0.00	4,355.40	4,355.40	4,355.40	0.00	0.00	0.00
12 31111 6 M27 14605 152 E 1 25401 15 2112000 2022 20101001 001 001	MATERIALES, ACCESORIOS Y SUMINISTROS MEDICOS	0.00	4,355.40	4,355.40	4,355.40	4,355.40	0.00	4,355.40	4,355.40	0.00	0.00	4,355.40	4,355.40	4,355.40	0.00	0.00	0.00
12 31111 6 M27 14605 152 E 1 26102	COMBUSTIBLES, LUBRICANTES Y ADITIVOS PARA VEHICULOS TERRESTRES, AERIOS, MARITIMOS, LA CUBIERTAS Y FLUVIALES DESTINADOS A SERVICIOS PUBLICOS Y LA OPERACION DE PROGRAMAS PUBLICOS.	18,074.55	0.00	18,074.55	18,074.55	18,074.55	0.00	18,074.55	18,074.55	0.00	0.00	18,074.55	18,074.55	18,074.55	0.00	0.00	0.00
12 31111 6 M27 14605 152 E 1 26102 15	15 - RECURSOS FEDERALES	18,000.00	0.00	18,074.55	18,074.55	18,074.55	0.00	18,074.55	18,074.55	0.00	0.00	18,074.55	18,074.55	18,074.55	0.00	0.00	0.00
12 31111 6 M27 14605 152 E 1 26102 15 2112000	COMPRA DE BIENES Y SERVICIOS	18,000.00	0.00	18,074.55	18,074.55	18,074.55	0.00	18,074.55	18,074.55	0.00	0.00	18,074.55	18,074.55	18,074.55	0.00	0.00	0.00
12 31111 6 M27 14605 152 E 1 26102 15 2112000 2022	EJERCICIO 2022	18,000.00	0.00	18,074.55	18,074.55	18,074.55	0.00	18,074.55	18,074.55	0.00	0.00	18,074.55	18,074.55	18,074.55	0.00	0.00	0.00
12 31111 6 M27 14605 152 E 1 26102 15 2112000 2022 20101001	SUMINISTRAR DE MATERIALES DIVERSOS Y EQUIPO ADMINISTRATIVO Y DE PROTECCION AL PERSONAL DEL ENTE PUBLICO MUNICIPAL PARA EL DESARROLLO DE SUS FUNCIONES Y MEJORAR EL SERVICIO PUBLICO.	18,000.00	0.00	18,074.55	18,074.55	18,074.55	0.00	18,074.55	18,074.55	0.00	0.00	18,074.55	18,074.55	18,074.55	0.00	0.00	0.00
12 31111 6 M27 14605 152 E 1 26102 15 2112000 2022 20101001 001	GASTO CORRIENTE	18,000.00	0.00	18,074.55	18,074.55	18,074.55	0.00	18,074.55	18,074.55	0.00	0.00	18,074.55	18,074.55	18,074.55	0.00	0.00	0.00
12 31111 6 M27 14605 152 E 1 26102 15 2112000 2022 20101001 001 001	COMBUSTIBLES	10,000.00	0.00	18,074.55	18,074.55	18,074.55	0.00	18,074.55	18,074.55	0.00	0.00	18,074.55	18,074.55	18,074.55	0.00	0.00	0.00
12 31111 6 M27 14605 152 E 1 26104	COMBUSTIBLES, LUBRICANTES Y ADITIVOS PARA VEHICULOS TERRESTRES, AERIOS, MARITIMOS, LA CUBIERTAS Y FLUVIALES ASIGNADOS A SERVICIOS PUBLICOS.	203,000.00	48,150.00	251,150.00	148,477.27	148,477.27	102,672.73	148,477.27	148,477.27	0.00	0.00	148,477.27	148,477.27	148,477.27	0.00	0.00	0.00
12 31111 6 M27 14605 152 E 1 26104 11	11 - RECURSOS FISCALES	0.00	148,000.00	148,000.00	0.00	0.00	148,000.00	0.00	0.00	0.00	0.00	0.00	0.00	0.00	0.00	0.00	0.00
12 31111 6 M27 14605 152 E 1 26104 11 2112000	COMPRA DE BIENES Y SERVICIOS	0.00	148,000.00	148,000.00	0.00	0.00	148,000.00	0.00	0.00	0.00	0.00	0.00	0.00	0.00	0.00	0.00	0.00
12 31111 6 M27 14605 152 E 1 26104 11 2112000 2022	EJERCICIO 2022	0.00	148,000.00	148,000.00	0.00	0.00	148,000.00	0.00	0.00	0.00	0.00	0.00	0.00	0.00	0.00	0.00	0.00
12 31111 6 M27 14605 152 E 1 26104 11 2112000 2022 20101001	SUMINISTRAR DE MATERIALES DIVERSOS Y EQUIPO ADMINISTRATIVO Y DE PROTECCION AL PERSONAL DEL ENTE PUBLICO MUNICIPAL PARA EL DESARROLLO DE SUS FUNCIONES Y MEJORAR EL SERVICIO PUBLICO.	0.00	148,000.00	148,000.00	0.00	0.00	148,000.00	0.00	0.00	0.00	0.00	0.00	0.00	0.00	0.00	0.00	0.00



E.

of

H. AYUNTAMIENTO MUNICIPAL CONSTITUCIONAL
 CUETZALZA DEL PROGRESO, GRO.
 TESORERIA MUNICIPAL
 CONSOLIDADO
 ESTADO ANALITICO DEL EJERCICIO DEL PRESUPUESTO DE EGRESOS
 DEL 1 DE ENERO AL 30 DE JUNIO DEL 2022

[Handwritten signature]



CLAVE	CONCEPTO	PRESUPUESTO DE EGRESOS APROBADO	AMPLIACIONES / REDUCCIONES	PRESUPUESTO VIGENTE	COMPROMETIDO		PRESUPUESTO DISPONIBLE PARA COMPROMETER	DEVENGADO		COMPROMETIDO SIN DEVENGAR	DEVENGADO SIN EJERCER	EJERCIDO		PAGADO		CUENTAS POR PAGAR (DEUDA)	
					CARGO	ABONO		CARGO	ABONO			CARGO	ABONO	CARGO	ABONO		
12 31111 6 M27 14608 152 E 1 26104 11 2112000 2622 26101001 000 001	INGRESOS FISCALES	0.00	140,000.00	140,000.00	0.00	0.00	140,000.00	0.00	0.00	0.00	0.00	0.00	0.00	0.00	0.00	0.00	0.00
12 31111 6 M27 14608 152 E 1 26104 11 2112000 2622 26101001 000 001	COMBUSTIBLES	0.00	140,000.00	140,000.00	0.00	0.00	140,000.00	0.00	0.00	0.00	0.00	0.00	0.00	0.00	0.00	0.00	0.00
12 31111 6 M27 14608 152 E 1 26104 15	15 - RECURSOS FEDERALES	283,888.00	-134,888.00	154,000.00	148,477.27	148,477.27	13,522.73	148,477.27	148,477.27	0.00	0.00	148,477.27	148,477.27	148,477.27	0.00	0.00	0.00
12 31111 6 M27 14608 152 E 1 26104 15 2112000	COMPRA DE BIENES Y SERVICIOS	283,888.00	-134,888.00	154,000.00	148,477.27	148,477.27	13,522.73	148,477.27	148,477.27	0.00	0.00	148,477.27	148,477.27	148,477.27	0.00	0.00	0.00
12 31111 6 M27 14608 152 E 1 26104 15 2112000 2622	EJERCICIO 2022	283,888.00	-134,888.00	154,000.00	148,477.27	148,477.27	13,522.73	148,477.27	148,477.27	0.00	0.00	148,477.27	148,477.27	148,477.27	0.00	0.00	0.00
12 31111 6 M27 14608 152 E 1 26104 15 2112000 2622 26101001	SUMINISTRAR DE MATERIALES DIVERSOS Y EQUIPO ADMINISTRATIVO Y DE PROTECCION AL PERSONAL DEL ENTE PUBLICO MUNICIPAL PARA EL DESARROLLO DE SUS FUNCIONES Y MEJORAR EL SERVICIO PUBLICO.	283,888.00	-134,888.00	154,000.00	148,477.27	148,477.27	13,522.73	148,477.27	148,477.27	0.00	0.00	148,477.27	148,477.27	148,477.27	0.00	0.00	0.00
12 31111 6 M27 14608 152 E 1 26104 15 2112000 2622 26101001 001	GASTO CORRIENTE	283,888.00	-134,888.00	154,000.00	148,477.27	148,477.27	13,522.73	148,477.27	148,477.27	0.00	0.00	148,477.27	148,477.27	148,477.27	0.00	0.00	0.00
12 31111 6 M27 14608 152 E 1 26104 15 2112000 2622 26101001 001 001	COMBUSTIBLES	280,000.00	-120,000.00	160,000.00	140,477.27	140,477.27	13,522.73	140,477.27	140,477.27	0.00	0.00	140,477.27	140,477.27	140,477.27	0.00	0.00	0.00
12 31111 6 M27 14608 152 E 1 26104 15 2112000 2622 26101001 001 002	LUBRICANTES Y ADITIVOS	8,000.00	-8,000.00	0.00	0.00	0.00	0.00	0.00	0.00	0.00	0.00	0.00	0.00	0.00	0.00	0.00	0.00
12 31111 6 M27 14608 152 E 1 26104 16	16 - RECURSOS ESTATALES	0.00	42,150.00	42,150.00	0.00	0.00	42,150.00	0.00	0.00	0.00	0.00	0.00	0.00	0.00	0.00	0.00	0.00
12 31111 6 M27 14608 152 E 1 26104 16 2112000	COMPRA DE BIENES Y SERVICIOS	0.00	42,150.00	42,150.00	0.00	0.00	42,150.00	0.00	0.00	0.00	0.00	0.00	0.00	0.00	0.00	0.00	0.00
12 31111 6 M27 14608 152 E 1 26104 16 2112000 2622	EJERCICIO 2022	0.00	42,150.00	42,150.00	0.00	0.00	42,150.00	0.00	0.00	0.00	0.00	0.00	0.00	0.00	0.00	0.00	0.00
12 31111 6 M27 14608 152 E 1 26104 16 2112000 2622 26101001	SUMINISTRAR DE MATERIALES DIVERSOS Y EQUIPO ADMINISTRATIVO Y DE PROTECCION AL PERSONAL DEL ENTE PUBLICO MUNICIPAL PARA EL DESARROLLO DE SUS FUNCIONES Y MEJORAR EL SERVICIO PUBLICO.	0.00	42,150.00	42,150.00	0.00	0.00	42,150.00	0.00	0.00	0.00	0.00	0.00	0.00	0.00	0.00	0.00	0.00
12 31111 6 M27 14608 152 E 1 26104 16 2112000 2622 26101001 005	FAEBM	0.00	42,150.00	42,150.00	0.00	0.00	42,150.00	0.00	0.00	0.00	0.00	0.00	0.00	0.00	0.00	0.00	0.00
12 31111 6 M27 14608 152 E 1 26104 16 2112000 2622 26101001 005 001	COMBUSTIBLES	0.00	42,150.00	42,150.00	0.00	0.00	42,150.00	0.00	0.00	0.00	0.00	0.00	0.00	0.00	0.00	0.00	0.00
12 31111 6 M27 14608 152 E 1 29101	HERRAMIENTAS MENORES	23,000.00	-15,000.00	8,000.00	5,749.17	5,749.17	2,250.83	5,749.17	5,749.17	0.00	0.00	5,749.17	5,749.17	5,749.17	0.00	0.00	0.00
12 31111 6 M27 14608 152 E 1 29101 15	15 - RECURSOS FEDERALES	23,000.00	-15,000.00	8,000.00	5,749.17	5,749.17	2,250.83	5,749.17	5,749.17	0.00	0.00	5,749.17	5,749.17	5,749.17	0.00	0.00	0.00
12 31111 6 M27 14608 152 E 1 29101 15 2112000	COMPRA DE BIENES Y SERVICIOS	23,000.00	-15,000.00	8,000.00	5,749.17	5,749.17	2,250.83	5,749.17	5,749.17	0.00	0.00	5,749.17	5,749.17	5,749.17	0.00	0.00	0.00
12 31111 6 M27 14608 152 E 1 29101 15 2112000 2622	EJERCICIO 2022	23,000.00	-15,000.00	8,000.00	5,749.17	5,749.17	2,250.83	5,749.17	5,749.17	0.00	0.00	5,749.17	5,749.17	5,749.17	0.00	0.00	0.00
12 31111 6 M27 14608 152 E 1 29101 15 2112000 2622 26101001	SUMINISTRAR DE MATERIALES DIVERSOS Y EQUIPO ADMINISTRATIVO Y DE PROTECCION AL PERSONAL DEL ENTE PUBLICO MUNICIPAL PARA EL DESARROLLO DE SUS FUNCIONES Y MEJORAR EL SERVICIO PUBLICO.	23,000.00	-15,000.00	8,000.00	5,749.17	5,749.17	2,250.83	5,749.17	5,749.17	0.00	0.00	5,749.17	5,749.17	5,749.17	0.00	0.00	0.00
12 31111 6 M27 14608 152 E 1 29101 15 2112000 2622 26101001 001	GASTO CORRIENTE	23,000.00	-15,000.00	8,000.00	5,749.17	5,749.17	2,250.83	5,749.17	5,749.17	0.00	0.00	5,749.17	5,749.17	5,749.17	0.00	0.00	0.00
12 31111 6 M27 14608 152 E 1 29101 15 2112000 2622 26101001 001 001	HERRAMIENTAS MENORES	23,000.00	-15,000.00	8,000.00	5,749.17	5,749.17	2,250.83	5,749.17	5,749.17	0.00	0.00	5,749.17	5,749.17	5,749.17	0.00	0.00	0.00
12 31111 6 M27 14608 152 E 1 29201	REFACCIONES Y ACCESORIOS MENORES DE EDIFICIOS	0.00	3,490.20	3,490.20	3,490.20	3,490.20	0.00	3,490.20	3,490.20	0.00	0.00	3,490.20	3,490.20	3,490.20	0.00	0.00	0.00
12 31111 6 M27 14608 152 E 1 29201 15	15 - RECURSOS FEDERALES	0.00	3,490.20	3,490.20	3,490.20	3,490.20	0.00	3,490.20	3,490.20	0.00	0.00	3,490.20	3,490.20	3,490.20	0.00	0.00	0.00
12 31111 6 M27 14608 152 E 1 29201 15 2112000	COMPRA DE BIENES Y SERVICIOS	0.00	3,490.20	3,490.20	3,490.20	3,490.20	0.00	3,490.20	3,490.20	0.00	0.00	3,490.20	3,490.20	3,490.20	0.00	0.00	0.00
12 31111 6 M27 14608 152 E 1 29201 15 2112000 2622	EJERCICIO 2022	0.00	3,490.20	3,490.20	3,490.20	3,490.20	0.00	3,490.20	3,490.20	0.00	0.00	3,490.20	3,490.20	3,490.20	0.00	0.00	0.00
12 31111 6 M27 14608 152 E 1 29201 15 2112000 2622 26101001	SUMINISTRAR DE MATERIALES DIVERSOS Y EQUIPO ADMINISTRATIVO Y DE PROTECCION AL PERSONAL DEL ENTE PUBLICO MUNICIPAL PARA EL DESARROLLO DE SUS FUNCIONES Y MEJORAR EL SERVICIO PUBLICO.	0.00	3,490.20	3,490.20	3,490.20	3,490.20	0.00	3,490.20	3,490.20	0.00	0.00	3,490.20	3,490.20	3,490.20	0.00	0.00	0.00
12 31111 6 M27 14608 152 E 1 29201 15 2112000 2622 26101001 001	GASTO CORRIENTE	0.00	3,490.20	3,490.20	3,490.20	3,490.20	0.00	3,490.20	3,490.20	0.00	0.00	3,490.20	3,490.20	3,490.20	0.00	0.00	0.00
12 31111 6 M27 14608 152 E 1 29201 15 2112000 2622 26101001 001 001	REFACCIONES Y ACCESORIOS MENORES DE EDIFICIOS	0.00	3,490.20	3,490.20	3,490.20	3,490.20	0.00	3,490.20	3,490.20	0.00	0.00	3,490.20	3,490.20	3,490.20	0.00	0.00	0.00
12 31111 6 M27 14608 152 E 1 29601	REFACCIONES Y ACCESORIOS MENORES DE EQUIPO DE TRANSPORTE	145,000.00	-60,000.00	85,000.00	61,348.92	61,348.92	43,651.08	61,348.92	61,348.92	0.00	0.00	61,348.92	61,348.92	61,348.92	0.00	0.00	0.00
12 31111 6 M27 14608 152 E 1 29601 11	11 - RECURSOS FISCALES	0.00	32,500.00	32,500.00	5,100.00	5,100.00	27,400.00	5,100.00	5,100.00	0.00	0.00	5,100.00	5,100.00	5,100.00	0.00	0.00	0.00
12 31111 6 M27 14608 152 E 1 29601 11 2112000	COMPRA DE BIENES Y SERVICIOS	0.00	32,500.00	32,500.00	5,100.00	5,100.00	27,400.00	5,100.00	5,100.00	0.00	0.00	5,100.00	5,100.00	5,100.00	0.00	0.00	0.00
12 31111 6 M27 14608 152 E 1 29601 11 2112000 2622	EJERCICIO 2022	0.00	32,500.00	32,500.00	5,100.00	5,100.00	27,400.00	5,100.00	5,100.00	0.00	0.00	5,100.00	5,100.00	5,100.00	0.00	0.00	0.00
12 31111 6 M27 14608 152 E 1 29601 11 2112000 2622 26101001	SUMINISTRAR DE MATERIALES DIVERSOS Y EQUIPO ADMINISTRATIVO Y DE PROTECCION AL PERSONAL DEL ENTE PUBLICO MUNICIPAL PARA EL DESARROLLO DE SUS FUNCIONES Y MEJORAR EL SERVICIO PUBLICO.	0.00	32,500.00	32,500.00	5,100.00	5,100.00	27,400.00	5,100.00	5,100.00	0.00	0.00	5,100.00	5,100.00	5,100.00	0.00	0.00	0.00
12 31111 6 M27 14608 152 E 1 29601 11 2112000 2622 26101001 000	INGRESOS FISCALES	0.00	32,500.00	32,500.00	5,100.00	5,100.00	27,400.00	5,100.00	5,100.00	0.00	0.00	5,100.00	5,100.00	5,100.00	0.00	0.00	0.00
12 31111 6 M27 14608 152 E 1 29601 11 2112000 2622 26101001 000 001	REFACCIONES Y ACCESORIOS MENORES DE EQUIPO DE TRANSPORTE	0.00	32,500.00	32,500.00	5,100.00	5,100.00	27,400.00	5,100.00	5,100.00	0.00	0.00	5,100.00	5,100.00	5,100.00	0.00	0.00	0.00
12 31111 6 M27 14608 152 E 1 29601 15	15 - RECURSOS FEDERALES	145,000.00	-105,500.00	39,500.00	36,248.92	36,248.92	3,251.08	36,248.92	36,248.92	0.00	0.00	36,248.92	36,248.92	36,248.92	0.00	0.00	0.00



E. *of*

H. AYUNTAMIENTO MUNICIPAL CONSTITUCIONAL
 CUETZALAPA DEL PROGRESO, GRO.
 TESORERIA MUNICIPAL
 CONSOLIDADO
 ESTADO ANALÍTICO DEL EJERCICIO DEL PRESUPUESTO DE EGRESOS
 DEL 1 DE ENERO AL 30 DE JUNIO DEL 2022

[Handwritten signature]



CLAVE	CONCEPTO	PRESUPUESTO DE EGRESOS APROBADO	AMPLIACIONES / REDUCCIONES	PRESUPUESTO VIGENTE	COMPROMETIDO		PRESUPUESTO DISPONIBLE PARA COMPROMETER	DEVENGADO		COMPROMETIDO SIN DEVENGAR	DEVENGADO SIN EJERCER	EJERCIDO		PAGADO		CUENTAS POR PAGAR (DEUDA)
					CARGO	ABONO		CARGO	ABONO			CARGO	ABONO	CARGO	ABONO	
12 31111 6 M27 14805 152 E 1 29601 15 2112000	COMPRA DE BIENES Y SERVICIOS	145,990.00	-105,500.00	39,500.00	36,246.52	36,246.52	3,253.48	36,246.52	36,246.52	0.00	0.00	36,246.52	36,246.52	36,246.52	0.00	0.00
12 31111 6 M27 14805 152 E 1 29601 15 2112000 2022	EJERCICIO 2022	145,990.00	-105,500.00	39,500.00	36,246.52	36,246.52	3,253.48	36,246.52	36,246.52	0.00	0.00	36,246.52	36,246.52	36,246.52	0.00	0.00
12 31111 6 M27 14805 152 E 1 29601 15 2112000 2022 20101001	SUMINISTRAR DE MATERIALES DIVERSOS Y EQUIPO ADMINISTRATIVO Y DE PROTECCION AL PERSONAL DEL ENTE PUBLICO MUNICIPAL PARA EL DESARROLLO DE SUS FUNCIONES Y MEJORAR EL SERVICIO PUBLICO.	145,990.00	-105,500.00	39,500.00	36,246.52	36,246.52	3,253.48	36,246.52	36,246.52	0.00	0.00	36,246.52	36,246.52	36,246.52	0.00	0.00
12 31111 6 M27 14805 152 E 1 29601 15 2112000 2022 20101001 001	GASTO CORRIENTE	145,990.00	-105,500.00	39,500.00	36,246.52	36,246.52	3,253.48	36,246.52	36,246.52	0.00	0.00	36,246.52	36,246.52	36,246.52	0.00	0.00
12 31111 6 M27 14805 152 E 1 29601 15 2112000 2022 20101001 001 001	REFACCIONES Y ACCESORIOS MENORES DE EQUIPO DE TRANSPORTE	65,000.00	-25,500.00	39,500.00	36,246.52	36,246.52	3,253.48	36,246.52	36,246.52	0.00	0.00	36,246.52	36,246.52	36,246.52	0.00	0.00
12 31111 6 M27 14805 152 E 1 29601 15 2112000 2022 20101001 001 002	NEUMATICOS Y CAMARAS	80,000.00	-80,000.00	0.00	0.00	0.00	0.00	0.00	0.00	0.00	0.00	0.00	0.00	0.00	0.00	0.00
12 31111 6 M27 14805 152 E 1 29601 16	16- RECURSOS ESTATALES	0.00	13,000.00	13,000.00	0.00	0.00	13,000.00	0.00	0.00	0.00	0.00	0.00	0.00	0.00	0.00	0.00
12 31111 6 M27 14805 152 E 1 29601 16 2112000	COMPRA DE BIENES Y SERVICIOS	0.00	13,000.00	13,000.00	0.00	0.00	13,000.00	0.00	0.00	0.00	0.00	0.00	0.00	0.00	0.00	0.00
12 31111 6 M27 14805 152 E 1 29601 16 2112000 2022	EJERCICIO 2022	0.00	13,000.00	13,000.00	0.00	0.00	13,000.00	0.00	0.00	0.00	0.00	0.00	0.00	0.00	0.00	0.00
12 31111 6 M27 14805 152 E 1 29601 16 2112000 2022 20101001	SUMINISTRAR DE MATERIALES DIVERSOS Y EQUIPO ADMINISTRATIVO Y DE PROTECCION AL PERSONAL DEL ENTE PUBLICO MUNICIPAL PARA EL DESARROLLO DE SUS FUNCIONES Y MEJORAR EL SERVICIO PUBLICO.	0.00	13,000.00	13,000.00	0.00	0.00	13,000.00	0.00	0.00	0.00	0.00	0.00	0.00	0.00	0.00	0.00
12 31111 6 M27 14805 152 E 1 29601 16 2112000 2022 20101001 005	FAJISM	0.00	13,000.00	13,000.00	0.00	0.00	13,000.00	0.00	0.00	0.00	0.00	0.00	0.00	0.00	0.00	0.00
12 31111 6 M27 14805 152 E 1 29601 16 2112000 2022 20101001 005 001	REFACCIONES Y ACCESORIOS MENORES DE EQUIPO DE TRANSPORTE	0.00	13,000.00	13,000.00	0.00	0.00	13,000.00	0.00	0.00	0.00	0.00	0.00	0.00	0.00	0.00	0.00
12 31111 6 M27 14805 152 E 1 32601	ARRENDAMIENTO DE MAQUINARIA Y EQUIPO.	100,000.00	21,000.00	201,000.00	75,000.00	75,000.00	126,000.00	75,000.00	75,000.00	0.00	0.00	75,000.00	75,000.00	75,000.00	0.00	0.00
12 31111 6 M27 14805 152 E 1 32601 11	11- RECURSOS FISCALES	0.00	90,000.00	90,000.00	0.00	0.00	90,000.00	0.00	0.00	0.00	0.00	0.00	0.00	0.00	0.00	0.00
12 31111 6 M27 14805 152 E 1 32601 11 2112000	COMPRA DE BIENES Y SERVICIOS	0.00	90,000.00	90,000.00	0.00	0.00	90,000.00	0.00	0.00	0.00	0.00	0.00	0.00	0.00	0.00	0.00
12 31111 6 M27 14805 152 E 1 32601 11 2112000 2022	EJERCICIO 2022	0.00	90,000.00	90,000.00	0.00	0.00	90,000.00	0.00	0.00	0.00	0.00	0.00	0.00	0.00	0.00	0.00
12 31111 6 M27 14805 152 E 1 32601 11 2112000 2022 20101001	SUMINISTRAR DE SERVICIOS GENERALES, BASICOS, PROFESIONALES, FINANCIEROS Y PUBLICITARIOS QUE AYUDEN AL DESARROLLO DE LA FUNCION PUBLICA Y ADMINISTRATIVA EN TODOS LOS RUBROS Y SECTORES MUNICIPALES	0.00	90,000.00	90,000.00	0.00	0.00	90,000.00	0.00	0.00	0.00	0.00	0.00	0.00	0.00	0.00	0.00
12 31111 6 M27 14805 152 E 1 32601 11 2112000 2022 20101001 006	INGRESOS FISCALES	0.00	90,000.00	90,000.00	0.00	0.00	90,000.00	0.00	0.00	0.00	0.00	0.00	0.00	0.00	0.00	0.00
12 31111 6 M27 14805 152 E 1 32601 11 2112000 2022 20101001 006 001	ARRENDAMIENTO DE MAQUINARIA, OTROS EQUIPOS Y HERRAMIENTAS	0.00	90,000.00	90,000.00	0.00	0.00	90,000.00	0.00	0.00	0.00	0.00	0.00	0.00	0.00	0.00	0.00
12 31111 6 M27 14805 152 E 1 32601 15	15- RECURSOS FEDERALES	100,000.00	-105,000.00	75,000.00	75,000.00	75,000.00	0.00	75,000.00	75,000.00	0.00	0.00	75,000.00	75,000.00	75,000.00	0.00	0.00
12 31111 6 M27 14805 152 E 1 32601 15 2112000	COMPRA DE BIENES Y SERVICIOS	100,000.00	-105,000.00	75,000.00	75,000.00	75,000.00	0.00	75,000.00	75,000.00	0.00	0.00	75,000.00	75,000.00	75,000.00	0.00	0.00
12 31111 6 M27 14805 152 E 1 32601 15 2112000 2022	EJERCICIO 2022	100,000.00	-105,000.00	75,000.00	75,000.00	75,000.00	0.00	75,000.00	75,000.00	0.00	0.00	75,000.00	75,000.00	75,000.00	0.00	0.00
12 31111 6 M27 14805 152 E 1 32601 15 2112000 2022 20101001	SUMINISTRAR DE SERVICIOS GENERALES, BASICOS, PROFESIONALES, FINANCIEROS Y PUBLICITARIOS QUE AYUDEN AL DESARROLLO DE LA FUNCION PUBLICA Y ADMINISTRATIVA EN TODOS LOS RUBROS Y SECTORES MUNICIPALES	100,000.00	-105,000.00	75,000.00	75,000.00	75,000.00	0.00	75,000.00	75,000.00	0.00	0.00	75,000.00	75,000.00	75,000.00	0.00	0.00
12 31111 6 M27 14805 152 E 1 32601 15 2112000 2022 20101001 001	GASTO CORRIENTE	100,000.00	-105,000.00	75,000.00	75,000.00	75,000.00	0.00	75,000.00	75,000.00	0.00	0.00	75,000.00	75,000.00	75,000.00	0.00	0.00
12 31111 6 M27 14805 152 E 1 32601 15 2112000 2022 20101001 001 001	ARRENDAMIENTO DE MAQUINARIA, OTROS EQUIPOS Y HERRAMIENTAS	100,000.00	-105,000.00	75,000.00	75,000.00	75,000.00	0.00	75,000.00	75,000.00	0.00	0.00	75,000.00	75,000.00	75,000.00	0.00	0.00
12 31111 6 M27 14805 152 E 1 32601 16	16- RECURSOS ESTATALES	0.00	30,000.00	30,000.00	0.00	0.00	30,000.00	0.00	0.00	0.00	0.00	0.00	0.00	0.00	0.00	0.00
12 31111 6 M27 14805 152 E 1 32601 16 2112000	COMPRA DE BIENES Y SERVICIOS	0.00	30,000.00	30,000.00	0.00	0.00	30,000.00	0.00	0.00	0.00	0.00	0.00	0.00	0.00	0.00	0.00
12 31111 6 M27 14805 152 E 1 32601 16 2112000 2022	EJERCICIO 2022	0.00	30,000.00	30,000.00	0.00	0.00	30,000.00	0.00	0.00	0.00	0.00	0.00	0.00	0.00	0.00	0.00
12 31111 6 M27 14805 152 E 1 32601 16 2112000 2022 20101001	SUMINISTRAR DE SERVICIOS GENERALES, BASICOS, PROFESIONALES, FINANCIEROS Y PUBLICITARIOS QUE AYUDEN AL DESARROLLO DE LA FUNCION PUBLICA Y ADMINISTRATIVA EN TODOS LOS RUBROS Y SECTORES MUNICIPALES	0.00	30,000.00	30,000.00	0.00	0.00	30,000.00	0.00	0.00	0.00	0.00	0.00	0.00	0.00	0.00	0.00
12 31111 6 M27 14805 152 E 1 32601 16 2112000 2022 20101001 005	FAJISM	0.00	30,000.00	30,000.00	0.00	0.00	30,000.00	0.00	0.00	0.00	0.00	0.00	0.00	0.00	0.00	0.00
12 31111 6 M27 14805 152 E 1 32601 16 2112000 2022 20101001 005 001	ARRENDAMIENTO DE MAQUINARIA, OTROS EQUIPOS Y HERRAMIENTAS	0.00	30,000.00	30,000.00	0.00	0.00	30,000.00	0.00	0.00	0.00	0.00	0.00	0.00	0.00	0.00	0.00
12 31111 6 M27 14805 152 E 1 34701	FLETES Y MANOSBRAS	3,000.00	0.00	3,000.00	0.00	0.00	3,000.00	0.00	0.00	0.00	0.00	0.00	0.00	0.00	0.00	0.00
12 31111 6 M27 14805 152 E 1 34701 15	15- RECURSOS FEDERALES	3,000.00	0.00	3,000.00	0.00	0.00	3,000.00	0.00	0.00	0.00	0.00	0.00	0.00	0.00	0.00	0.00
12 31111 6 M27 14805 152 E 1 34701 15 2112000	COMPRA DE BIENES Y SERVICIOS	3,000.00	0.00	3,000.00	0.00	0.00	3,000.00	0.00	0.00	0.00	0.00	0.00	0.00	0.00	0.00	0.00
12 31111 6 M27 14805 152 E 1 34701 15 2112000 2022	EJERCICIO 2022	3,000.00	0.00	3,000.00	0.00	0.00	3,000.00	0.00	0.00	0.00	0.00	0.00	0.00	0.00	0.00	0.00
12 31111 6 M27 14805 152 E 1 34701 15 2112000 2022 20101001	SUMINISTRAR DE SERVICIOS GENERALES, BASICOS	3,000.00	0.00	3,000.00	0.00	0.00	3,000.00	0.00	0.00	0.00	0.00	0.00	0.00	0.00	0.00	0.00



E. *of*

H. AYUNTAMIENTO MUNICIPAL CONSTITUCIONAL
 CUETZALA DEL PROGRESO, GRO.
 TESORERIA MUNICIPAL
 CONSOLIDADO
 ESTADO ANALÍTICO DEL EJERCICIO DEL PRESUPUESTO DE EGRESOS
 DEL 1 DE ENERO AL 30 DE JUNIO DEL 2022

[Handwritten signature]



CLAVE	CONCEPTO	PRESUPUESTO DE EGRESOS APROBADO	AMPLIACIONES / REDUCCIONES	PRESUPUESTO VIGENTE	COMPROMETIDO		PRESUPUESTO DISPONIBLE PARA COMPROMETER	DEVENGADO		COMPROMETIDO SIN DEVENGAR	DEVENGADO SIN EJERCER	EJERCIDO		PAGADO		CUENTAS POR PAGAR (CIUDA)	
					CARGO	ABONO		CARGO	ABONO			CARGO	ABONO	CARGO	ABONO		
2022 3010101	PROFESIONALES, FINANCIEROS Y PUBLICITARIOS QUE AYUDEN AL DESARROLLO DE LA FUNCION PUBLICA Y ADMINISTRATIVA EN TODOS LOS RUIROS Y SECTORES MUNICIPALES																
12 31111 6 M27 14808 152 E 1 34701 15 2112000 2022 3010101 001	GASTO CORRIENTE	3,000.00	0.00	3,000.00	0.00	0.00	3,000.00	0.00	0.00	0.00	0.00	0.00	0.00	0.00	0.00	0.00	0.00
12 31111 6 M27 14808 152 E 1 34701 15 2112000 2022 3010101 001 001	FLETES Y MANOBRAS	3,000.00	0.00	3,000.00	0.00	0.00	3,000.00	0.00	0.00	0.00	0.00	0.00	0.00	0.00	0.00	0.00	0.00
12 31111 6 M27 14808 152 E 1 37204	PASAJES TERRESTRES NACIONALES PARA SERVIDORES PUBLICOS DE MANDO EN EL DESEMPEÑO DE COMISIONES Y FUNCIONES OFICIALES.	500.00	0.00	500.00	0.00	0.00	500.00	0.00	0.00	0.00	0.00	0.00	0.00	0.00	0.00	0.00	0.00
12 31111 6 M27 14808 152 E 1 37204 15	15 - RECURSOS FEDERALES	500.00	0.00	500.00	0.00	0.00	500.00	0.00	0.00	0.00	0.00	0.00	0.00	0.00	0.00	0.00	0.00
12 31111 6 M27 14808 152 E 1 37204 15 2112000	COMPRA DE BIENES Y SERVICIOS	500.00	0.00	500.00	0.00	0.00	500.00	0.00	0.00	0.00	0.00	0.00	0.00	0.00	0.00	0.00	0.00
12 31111 6 M27 14808 152 E 1 37204 15 2112000 2022	EJERCICIO 2022	500.00	0.00	500.00	0.00	0.00	500.00	0.00	0.00	0.00	0.00	0.00	0.00	0.00	0.00	0.00	0.00
12 31111 6 M27 14808 152 E 1 37204 15 2112000 2022 3010101 001	PAGO DE IMPUESTOS Y DERECHOS, ASI COMO COMISIONES BANCARIAS Y DEMAS EROGACIONES FINANCIERAS	500.00	0.00	500.00	0.00	0.00	500.00	0.00	0.00	0.00	0.00	0.00	0.00	0.00	0.00	0.00	0.00
12 31111 6 M27 14808 152 E 1 37204 15 2112000 2022 3010101 001	GASTO CORRIENTE	500.00	0.00	500.00	0.00	0.00	500.00	0.00	0.00	0.00	0.00	0.00	0.00	0.00	0.00	0.00	0.00
12 31111 6 M27 14808 152 E 1 37204 15 2112000 2022 3010101 001 001	PASAJES NACIONALES TERRESTRES.	500.00	0.00	500.00	0.00	0.00	500.00	0.00	0.00	0.00	0.00	0.00	0.00	0.00	0.00	0.00	0.00
12 31111 6 M27 14808 152 E 1 37504	VIATICOS NACIONALES PARA SERVIDORES PUBLICOS EN EL DESEMPEÑO DE FUNCIONES OFICIALES.	2,000.00	0.00	2,000.00	0.00	0.00	2,000.00	0.00	0.00	0.00	0.00	0.00	0.00	0.00	0.00	0.00	0.00
12 31111 6 M27 14808 152 E 1 37504 15	15 - RECURSOS FEDERALES	2,000.00	0.00	2,000.00	0.00	0.00	2,000.00	0.00	0.00	0.00	0.00	0.00	0.00	0.00	0.00	0.00	0.00
12 31111 6 M27 14808 152 E 1 37504 15 2112000	COMPRA DE BIENES Y SERVICIOS	2,000.00	0.00	2,000.00	0.00	0.00	2,000.00	0.00	0.00	0.00	0.00	0.00	0.00	0.00	0.00	0.00	0.00
12 31111 6 M27 14808 152 E 1 37504 15 2112000 2022	EJERCICIO 2022	2,000.00	0.00	2,000.00	0.00	0.00	2,000.00	0.00	0.00	0.00	0.00	0.00	0.00	0.00	0.00	0.00	0.00
12 31111 6 M27 14808 152 E 1 37504 15 2112000 2022 3010101	SUMINISTRARIOS DE SERVICIOS (GENERAL ES, BASICOS, PROFESIONALES, FINANCIEROS Y PUBLICITARIOS QUE AYUDEN AL DESARROLLO DE LA FUNCION PUBLICA Y ADMINISTRATIVA EN TODOS LOS RUIROS Y SECTORES MUNICIPALES	2,000.00	0.00	2,000.00	0.00	0.00	2,000.00	0.00	0.00	0.00	0.00	0.00	0.00	0.00	0.00	0.00	0.00
12 31111 6 M27 14808 152 E 1 37504 15 2112000 2022 3010101 001	GASTO CORRIENTE	2,000.00	0.00	2,000.00	0.00	0.00	2,000.00	0.00	0.00	0.00	0.00	0.00	0.00	0.00	0.00	0.00	0.00
12 31111 6 M27 14808 152 E 1 37504 15 2112000 2022 3010101 001 001	VIATICOS NACIONALES	2,000.00	0.00	2,000.00	0.00	0.00	2,000.00	0.00	0.00	0.00	0.00	0.00	0.00	0.00	0.00	0.00	0.00
12 31111 6 M27 14808 152 E 1 38501	GASTOS PARA ALIMENTACION DE SERVIDORES PUBLICOS DE MANDO.	0.00	3,757.00	3,757.00	3,757.00	3,757.00	3,757.00	0.00	3,757.00	3,757.00	0.00	0.00	3,757.00	3,757.00	3,757.00	0.00	0.00
12 31111 6 M27 14808 152 E 1 38501 15	15 - RECURSOS FEDERALES	0.00	3,757.00	3,757.00	3,757.00	3,757.00	3,757.00	0.00	3,757.00	3,757.00	0.00	0.00	3,757.00	3,757.00	3,757.00	0.00	0.00
12 31111 6 M27 14808 152 E 1 38501 15 2112000	COMPRA DE BIENES Y SERVICIOS	0.00	3,757.00	3,757.00	3,757.00	3,757.00	3,757.00	0.00	3,757.00	3,757.00	0.00	0.00	3,757.00	3,757.00	3,757.00	0.00	0.00
12 31111 6 M27 14808 152 E 1 38501 15 2112000 2022	EJERCICIO 2022	0.00	3,757.00	3,757.00	3,757.00	3,757.00	3,757.00	0.00	3,757.00	3,757.00	0.00	0.00	3,757.00	3,757.00	3,757.00	0.00	0.00
12 31111 6 M27 14808 152 E 1 38501 15 2112000 2022 3010101 001	QUE EL HONORABLE CABILDO MUNICIPAL CUMPLA CON SUS FUNCIONES DENTRO Y FUERA DEL TERRITORIO MUNICIPAL Y CUMPLA CON LA FUNCION DE GESTORA DE PROGRAMAS Y PROYECTOS SOCIALES DE IMPACTO Y DESARROLLO.	0.00	3,757.00	3,757.00	3,757.00	3,757.00	3,757.00	0.00	3,757.00	3,757.00	0.00	0.00	3,757.00	3,757.00	3,757.00	0.00	0.00
12 31111 6 M27 14808 152 E 1 38501 15 2112000 2022 3010101 001	GASTO CORRIENTE	0.00	3,757.00	3,757.00	3,757.00	3,757.00	3,757.00	0.00	3,757.00	3,757.00	0.00	0.00	3,757.00	3,757.00	3,757.00	0.00	0.00
12 31111 6 M27 14808 152 E 1 38501 15 2112000 2022 3010101 001 001	GASTOS DE REPRESENTACION	0.00	3,757.00	3,757.00	3,757.00	3,757.00	3,757.00	0.00	3,757.00	3,757.00	0.00	0.00	3,757.00	3,757.00	3,757.00	0.00	0.00
12 31111 6 M27 14808 152 E 1 38202	OTROS IMPUESTOS Y DERECHOS	5,000.00	0.00	5,000.00	0.00	0.00	5,000.00	0.00	0.00	0.00	0.00	0.00	0.00	0.00	0.00	0.00	0.00
12 31111 6 M27 14808 152 E 1 38202 15	15 - RECURSOS FEDERALES	5,000.00	0.00	5,000.00	0.00	0.00	5,000.00	0.00	0.00	0.00	0.00	0.00	0.00	0.00	0.00	0.00	0.00
12 31111 6 M27 14808 152 E 1 38202 15 2112000	COMPRA DE BIENES Y SERVICIOS	5,000.00	0.00	5,000.00	0.00	0.00	5,000.00	0.00	0.00	0.00	0.00	0.00	0.00	0.00	0.00	0.00	0.00
12 31111 6 M27 14808 152 E 1 38202 15 2112000 2022	EJERCICIO 2022	5,000.00	0.00	5,000.00	0.00	0.00	5,000.00	0.00	0.00	0.00	0.00	0.00	0.00	0.00	0.00	0.00	0.00
12 31111 6 M27 14808 152 E 1 38202 15 2112000 2022 3010101 001	PAGO DE IMPUESTOS Y DERECHOS, ASI COMO COMISIONES BANCARIAS Y DEMAS EROGACIONES FINANCIERAS	5,000.00	0.00	5,000.00	0.00	0.00	5,000.00	0.00	0.00	0.00	0.00	0.00	0.00	0.00	0.00	0.00	0.00
12 31111 6 M27 14808 152 E 1 38202 15 2112000 2022 3010101 001	GASTO CORRIENTE	5,000.00	0.00	5,000.00	0.00	0.00	5,000.00	0.00	0.00	0.00	0.00	0.00	0.00	0.00	0.00	0.00	0.00
12 31111 6 M27 14808 152 E 1 38002 15 2112000 2022 3010101 001 001	PEAJE	5,000.00	0.00	5,000.00	0.00	0.00	5,000.00	0.00	0.00	0.00	0.00	0.00	0.00	0.00	0.00	0.00	0.00
12 31111 6 M27 15000	DESARROLLO SOCIAL	123,506.54	-15,000.00	108,506.54	0.00	0.00	108,506.54	0.00	0.00	0.00	0.00	0.00	0.00	0.00	0.00	0.00	0.00
12 31111 6 M27 15000 152	ABONOS HACENDARIOS	123,506.54	-15,000.00	108,506.54	0.00	0.00	108,506.54	0.00	0.00	0.00	0.00	0.00	0.00	0.00	0.00	0.00	0.00
12 31111 6 M27 15000 152 E	PRESTACION DE SERVICIOS PUBLICOS	123,506.54	-15,000.00	108,506.54	0.00	0.00	108,506.54	0.00	0.00	0.00	0.00	0.00	0.00	0.00	0.00	0.00	0.00
12 31111 6 M27 15000 152 E 1	GASTO CORRIENTE	123,506.54	-15,000.00	108,506.54	0.00	0.00	108,506.54	0.00	0.00	0.00	0.00	0.00	0.00	0.00	0.00	0.00	0.00
12 31111 6 M27 15000 152 E 1 11301	SUELDOS BASE	72,000.00	0.00	72,000.00	0.00	0.00	72,000.00	0.00	0.00	0.00	0.00	0.00	0.00	0.00	0.00	0.00	0.00
12 31111 6 M27 15000 152 E 1 11301 15	15 - RECURSOS FEDERALES	72,000.00	0.00	72,000.00	0.00	0.00	72,000.00	0.00	0.00	0.00	0.00	0.00	0.00	0.00	0.00	0.00	0.00
12 31111 6 M27 15000 152 E 1 11301 15 2111100	SUELDOS Y SALARIOS	72,000.00	0.00	72,000.00	0.00	0.00	72,000.00	0.00	0.00	0.00	0.00	0.00	0.00	0.00	0.00	0.00	0.00



Eo

ck

H. AYUNTAMIENTO MUNICIPAL CONSTITUCIONAL
 CUETZALA DEL PROGRESO, GRO.
 TESORERIA MUNICIPAL
 CONSOLIDADO
 ESTADO ANALITICO DEL EJERCICIO DEL PRESUPUESTO DE EGRESOS
 DEL 1 DE ENERO AL 30 DE JUNIO DEL 2022

[Handwritten signature]



CLAVE	CONCEPTO	PRESUPUESTO DE EGRESOS APROBADO	AMPLIACIONES / REDUCCIONES	PRESUPUESTO VIGENTE	COMPROMETIDO		PRESUPUESTO DISPONIBLE PARA COMPROMETER	DEVENGADO		COMPROMETIDO SIN DEVENGAR	DEVENGADO SIN EJERCER	EJERCIDO		PAGADO		CUENTAS POR PAGAR (DEUDA)	
					CARGO	ABONO		CARGO	ABONO			CARGO	ABONO	CARGO	ABONO		
12 31111 6 M27 15060 152 E 1 11201 15 2111100 2022	EJERCICIO 2022	72,904.00	0.00	72,904.00	0.00	0.00	72,904.00	0.00	0.00	0.00	0.00	0.00	0.00	0.00	0.00	0.00	0.00
12 31111 6 M27 15060 152 E 1 11201 15 2111100 2022 10101001	REMUNERACION AL SERVICIO LABORAL CONFORME A LAS PRESTACIONES DE LEY Y EL PAGO DE SUELDOS Y SALARIOS	72,904.00	0.00	72,904.00	0.00	0.00	72,904.00	0.00	0.00	0.00	0.00	0.00	0.00	0.00	0.00	0.00	0.00
12 31111 6 M27 15060 152 E 1 11201 15 2111100 2022 10101001 001	GASTO CORRIENTE	72,904.00	0.00	72,904.00	0.00	0.00	72,904.00	0.00	0.00	0.00	0.00	0.00	0.00	0.00	0.00	0.00	0.00
12 31111 6 M27 15060 152 E 1 11201 15 2111100 2022 10101001 001 001	SUELDO BASE AL PERSONAL DE CONFIANZA	72,000.00	0.00	72,000.00	0.00	0.00	72,000.00	0.00	0.00	0.00	0.00	0.00	0.00	0.00	0.00	0.00	0.00
12 31111 6 M27 15060 152 E 1 12001	PRIMAS DE VACACIONES Y DOMINICAL	1,500.00	0.00	1,500.00	0.00	0.00	1,500.00	0.00	0.00	0.00	0.00	0.00	0.00	0.00	0.00	0.00	0.00
12 31111 6 M27 15060 152 E 1 12001 15	15 - RECURSOS FEDERALES	1,500.00	0.00	1,500.00	0.00	0.00	1,500.00	0.00	0.00	0.00	0.00	0.00	0.00	0.00	0.00	0.00	0.00
12 31111 6 M27 15060 152 E 1 12001 15 2111100	SUELDOS Y SALARIOS	1,500.00	0.00	1,500.00	0.00	0.00	1,500.00	0.00	0.00	0.00	0.00	0.00	0.00	0.00	0.00	0.00	0.00
12 31111 6 M27 15060 152 E 1 12001 15 2111100 2022	EJERCICIO 2022	1,500.00	0.00	1,500.00	0.00	0.00	1,500.00	0.00	0.00	0.00	0.00	0.00	0.00	0.00	0.00	0.00	0.00
12 31111 6 M27 15060 152 E 1 12001 15 2111100 2022 10101001	REMUNERACION AL SERVICIO LABORAL CONFORME A LAS PRESTACIONES DE LEY Y EL PAGO DE SUELDOS Y SALARIOS	1,500.00	0.00	1,500.00	0.00	0.00	1,500.00	0.00	0.00	0.00	0.00	0.00	0.00	0.00	0.00	0.00	0.00
12 31111 6 M27 15060 152 E 1 12001 15 2111100 2022 10101001 001	GASTO CORRIENTE	1,500.00	0.00	1,500.00	0.00	0.00	1,500.00	0.00	0.00	0.00	0.00	0.00	0.00	0.00	0.00	0.00	0.00
12 31111 6 M27 15060 152 E 1 12001 15 2111100 2022 10101001 001 001	PRIMA VACACIONAL	1,500.00	0.00	1,500.00	0.00	0.00	1,500.00	0.00	0.00	0.00	0.00	0.00	0.00	0.00	0.00	0.00	0.00
12 31111 6 M27 15060 152 E 1 12002	AGUINALDO O GRATIFICACION DE FIN DE AÑO	4,000.00	0.00	4,000.00	0.00	0.00	4,000.00	0.00	0.00	0.00	0.00	0.00	0.00	0.00	0.00	0.00	0.00
12 31111 6 M27 15060 152 E 1 12002 15	15 - RECURSOS FEDERALES	4,000.00	0.00	4,000.00	0.00	0.00	4,000.00	0.00	0.00	0.00	0.00	0.00	0.00	0.00	0.00	0.00	0.00
12 31111 6 M27 15060 152 E 1 12002 15 2111100	SUELDOS Y SALARIOS	4,000.00	0.00	4,000.00	0.00	0.00	4,000.00	0.00	0.00	0.00	0.00	0.00	0.00	0.00	0.00	0.00	0.00
12 31111 6 M27 15060 152 E 1 12002 15 2111100 2022	EJERCICIO 2022	4,000.00	0.00	4,000.00	0.00	0.00	4,000.00	0.00	0.00	0.00	0.00	0.00	0.00	0.00	0.00	0.00	0.00
12 31111 6 M27 15060 152 E 1 12002 15 2111100 2022 10101001	REMUNERACION AL SERVICIO LABORAL CONFORME A LAS PRESTACIONES DE LEY Y EL PAGO DE SUELDOS Y SALARIOS	4,000.00	0.00	4,000.00	0.00	0.00	4,000.00	0.00	0.00	0.00	0.00	0.00	0.00	0.00	0.00	0.00	0.00
12 31111 6 M27 15060 152 E 1 12002 15 2111100 2022 10101001 001	GASTO CORRIENTE	4,000.00	0.00	4,000.00	0.00	0.00	4,000.00	0.00	0.00	0.00	0.00	0.00	0.00	0.00	0.00	0.00	0.00
12 31111 6 M27 15060 152 E 1 12002 15 2111100 2022 10101001 001 001	AGUINALDO	4,000.00	0.00	4,000.00	0.00	0.00	4,000.00	0.00	0.00	0.00	0.00	0.00	0.00	0.00	0.00	0.00	0.00
12 31111 6 M27 15060 152 E 1 15402	COMPENSACION GARANTIZADA	13,004.56	0.00	13,004.56	0.00	0.00	13,004.56	0.00	0.00	0.00	0.00	0.00	0.00	0.00	0.00	0.00	0.00
12 31111 6 M27 15060 152 E 1 15402 15	15 - RECURSOS FEDERALES	13,004.56	0.00	13,004.56	0.00	0.00	13,004.56	0.00	0.00	0.00	0.00	0.00	0.00	0.00	0.00	0.00	0.00
12 31111 6 M27 15060 152 E 1 15402 15 2111100	SUELDOS Y SALARIOS	13,004.56	0.00	13,004.56	0.00	0.00	13,004.56	0.00	0.00	0.00	0.00	0.00	0.00	0.00	0.00	0.00	0.00
12 31111 6 M27 15060 152 E 1 15402 15 2111100 2022	EJERCICIO 2022	13,004.56	0.00	13,004.56	0.00	0.00	13,004.56	0.00	0.00	0.00	0.00	0.00	0.00	0.00	0.00	0.00	0.00
12 31111 6 M27 15060 152 E 1 15402 15 2111100 2022 10101001	REMUNERACION AL SERVICIO LABORAL CONFORME A LAS PRESTACIONES DE LEY Y EL PAGO DE SUELDOS Y SALARIOS	13,004.56	0.00	13,004.56	0.00	0.00	13,004.56	0.00	0.00	0.00	0.00	0.00	0.00	0.00	0.00	0.00	0.00
12 31111 6 M27 15060 152 E 1 15402 15 2111100 2022 10101001 001	GASTO CORRIENTE	13,004.56	0.00	13,004.56	0.00	0.00	13,004.56	0.00	0.00	0.00	0.00	0.00	0.00	0.00	0.00	0.00	0.00
12 31111 6 M27 15060 152 E 1 15402 15 2111100 2022 10101001 001 001	COMPENSACION FIJA	13,004.56	0.00	13,004.56	0.00	0.00	13,004.56	0.00	0.00	0.00	0.00	0.00	0.00	0.00	0.00	0.00	0.00
12 31111 6 M27 15060 152 E 1 21001	MATERIALES Y UTILES DE OFICINA	5,000.00	0.00	5,000.00	0.00	0.00	5,000.00	0.00	0.00	0.00	0.00	0.00	0.00	0.00	0.00	0.00	0.00
12 31111 6 M27 15060 152 E 1 21001 15	15 - RECURSOS FEDERALES	5,000.00	0.00	5,000.00	0.00	0.00	5,000.00	0.00	0.00	0.00	0.00	0.00	0.00	0.00	0.00	0.00	0.00
12 31111 6 M27 15060 152 E 1 21001 15 2112000	COMPRA DE BIENES Y SERVICIOS	5,000.00	0.00	5,000.00	0.00	0.00	5,000.00	0.00	0.00	0.00	0.00	0.00	0.00	0.00	0.00	0.00	0.00
12 31111 6 M27 15060 152 E 1 21001 15 2112000 2022	EJERCICIO 2022	5,000.00	0.00	5,000.00	0.00	0.00	5,000.00	0.00	0.00	0.00	0.00	0.00	0.00	0.00	0.00	0.00	0.00
12 31111 6 M27 15060 152 E 1 21001 15 2112000 2022 20101001	SUMINISTRAR DE MATERIALES DIVERSOS Y EQUIPO ADMINISTRATIVO Y DE PROTECCION AL PERSONAL DEL ENTE PUBLICO MUNICIPAL PARA EL DESARROLLO DE SUS FUNCIONES Y MEJORAR EL SERVICIO PUBLICO	5,000.00	0.00	5,000.00	0.00	0.00	5,000.00	0.00	0.00	0.00	0.00	0.00	0.00	0.00	0.00	0.00	0.00
12 31111 6 M27 15060 152 E 1 21001 15 2112000 2022 20101001 001	GASTO CORRIENTE	5,000.00	0.00	5,000.00	0.00	0.00	5,000.00	0.00	0.00	0.00	0.00	0.00	0.00	0.00	0.00	0.00	0.00
12 31111 6 M27 15060 152 E 1 21001 15 2112000 2022 20101001 001 001	MATERIALES Y UTILES DE OFICINA	5,000.00	0.00	5,000.00	0.00	0.00	5,000.00	0.00	0.00	0.00	0.00	0.00	0.00	0.00	0.00	0.00	0.00
12 31111 6 M27 15060 152 E 1 21201	MATERIALES Y UTILES DE IMPRESION Y REPRODUCCION	500.00	0.00	500.00	0.00	0.00	500.00	0.00	0.00	0.00	0.00	0.00	0.00	0.00	0.00	0.00	0.00
12 31111 6 M27 15060 152 E 1 21201 15	15 - RECURSOS FEDERALES	500.00	0.00	500.00	0.00	0.00	500.00	0.00	0.00	0.00	0.00	0.00	0.00	0.00	0.00	0.00	0.00
12 31111 6 M27 15060 152 E 1 21201 15 2112000	COMPRA DE BIENES Y SERVICIOS	500.00	0.00	500.00	0.00	0.00	500.00	0.00	0.00	0.00	0.00	0.00	0.00	0.00	0.00	0.00	0.00
12 31111 6 M27 15060 152 E 1 21201 15 2112000 2022	EJERCICIO 2022	500.00	0.00	500.00	0.00	0.00	500.00	0.00	0.00	0.00	0.00	0.00	0.00	0.00	0.00	0.00	0.00
12 31111 6 M27 15060 152 E 1 21201 15 2112000 2022 20101001	SUMINISTRAR DE MATERIALES DIVERSOS Y EQUIPO ADMINISTRATIVO Y DE PROTECCION AL PERSONAL DEL ENTE PUBLICO MUNICIPAL PARA EL DESARROLLO DE SUS FUNCIONES Y MEJORAR EL SERVICIO PUBLICO	500.00	0.00	500.00	0.00	0.00	500.00	0.00	0.00	0.00	0.00	0.00	0.00	0.00	0.00	0.00	0.00
12 31111 6 M27 15060 152 E 1 21201 15 2112000 2022 20101001 001	GASTO CORRIENTE	500.00	0.00	500.00	0.00	0.00	500.00	0.00	0.00	0.00	0.00	0.00	0.00	0.00	0.00	0.00	0.00



E. *of*

H. AYUNTAMIENTO MUNICIPAL CONSTITUCIONAL
 CUETZALA DEL PROGRESO, GRO.
 TESORERIA MUNICIPAL
 CONSOLIDADO
 ESTADO ANALÍTICO DEL EJERCICIO DEL PRESUPUESTO DE EGRESOS
 DEL 1 DE ENERO AL 30 DE JUNIO DEL 2022

[Handwritten signature]



CLAVE	CONCEPTO	PRESUPUESTO DE EGRESOS APROBADO	AMPLIACIONES / REDUCCIONES	PRESUPUESTO VIGENTE	COMPROMETIDO		PRESUPUESTO DISPONIBLE PARA COMPROMETER	DEVENGADO		COMPROMETIDO SIN DEVENGAR	DEVENGADO SIN EJERCER	EJERCIDO		PAGADO		CUENTAS POR PAGAR (DEUDA)	
					CARGO	ABONO		CARGO	ABONO			CARGO	ABONO	CARGO	ABONO		
12 31111 6 M27 15050 152 E 1 21201 15 2112000 2022 20101001 001 001	MATERIALES Y UTILES DE IMPRESIÓN Y REPRODUCCIÓN DE DOCUMENTOS	500.00	0.00	500.00	0.00	0.00	500.00	0.00	0.00	0.00	0.00	0.00	0.00	0.00	0.00	0.00	0.00
12 31111 6 M27 15050 152 E 1 21401	MATERIALES Y UTILES PARA EL PROCESAMIENTO EN EQUIPOS Y BIENES INFORMATICOS.	29,900.00	-15,900.00	14,000.00	0.00	0.00	14,000.00	0.00	0.00	0.00	0.00	0.00	0.00	0.00	0.00	0.00	0.00
12 31111 6 M27 15050 152 E 1 21401 15	15 - RECURSOS FEDERALES	20,000.00	-15,000.00	5,000.00	0.00	0.00	5,000.00	0.00	0.00	0.00	0.00	0.00	0.00	0.00	0.00	0.00	0.00
12 31111 6 M27 15050 152 E 1 21401 15 2112000	COMPRA DE BIENES Y SERVICIOS	20,000.00	-15,000.00	5,000.00	0.00	0.00	5,000.00	0.00	0.00	0.00	0.00	0.00	0.00	0.00	0.00	0.00	0.00
12 31111 6 M27 15050 152 E 1 21401 15 2112000 2022	EJERCICIO 2022	20,000.00	-15,000.00	5,000.00	0.00	0.00	5,000.00	0.00	0.00	0.00	0.00	0.00	0.00	0.00	0.00	0.00	0.00
12 31111 6 M27 15050 152 E 1 21401 15 2112000 2022 20101001	SUMINISTRAR DE MATERIALES DIVERSOS Y EQUIPO ADMINISTRATIVO Y DE PROTECCIÓN AL PERSONAL DEL ENTE PUBLICO MUNICIPAL PARA EL DESARROLLO DE SUS FUNCIONES Y MEJORAR EL SERVICIO PUBLICO	20,000.00	-15,000.00	5,000.00	0.00	0.00	5,000.00	0.00	0.00	0.00	0.00	0.00	0.00	0.00	0.00	0.00	0.00
12 31111 6 M27 15050 152 E 1 21401 15 2112000 2022 20101001 001	GASTO CORRIENTE	20,000.00	-15,000.00	5,000.00	0.00	0.00	5,000.00	0.00	0.00	0.00	0.00	0.00	0.00	0.00	0.00	0.00	0.00
12 31111 6 M27 15050 152 E 1 21401 15 2112000 2022 20101001 001 001	MATERIALES Y UTILES CONSUMIBLES DE COMPUTO	20,000.00	-15,000.00	5,000.00	0.00	0.00	5,000.00	0.00	0.00	0.00	0.00	0.00	0.00	0.00	0.00	0.00	0.00
12 31111 6 M27 15050 152 E 1 34701	FLETES Y MANOBRAS	3,000.00	0.00	3,000.00	0.00	0.00	3,000.00	0.00	0.00	0.00	0.00	0.00	0.00	0.00	0.00	0.00	0.00
12 31111 6 M27 15050 152 E 1 34701 15	15 - RECURSOS FEDERALES	3,000.00	0.00	3,000.00	0.00	0.00	3,000.00	0.00	0.00	0.00	0.00	0.00	0.00	0.00	0.00	0.00	0.00
12 31111 6 M27 15050 152 E 1 34701 15 2112000	COMPRA DE BIENES Y SERVICIOS	3,000.00	0.00	3,000.00	0.00	0.00	3,000.00	0.00	0.00	0.00	0.00	0.00	0.00	0.00	0.00	0.00	0.00
12 31111 6 M27 15050 152 E 1 34701 15 2112000 2022	EJERCICIO 2022	3,000.00	0.00	3,000.00	0.00	0.00	3,000.00	0.00	0.00	0.00	0.00	0.00	0.00	0.00	0.00	0.00	0.00
12 31111 6 M27 15050 152 E 1 34701 15 2112000 2022 20101001	SUMINISTRAMOS DE SERVICIOS GENERALES, BASICOS, PROFESIONALES, FINANCIEROS Y PUBLICITARIOS QUE AYUDEN AL DESARROLLO DE LA FUNCION PUBLICA Y ADMINISTRATIVA EN TODOS LOS RUBROS Y SECTORES MUNICIPALES	3,000.00	0.00	3,000.00	0.00	0.00	3,000.00	0.00	0.00	0.00	0.00	0.00	0.00	0.00	0.00	0.00	0.00
12 31111 6 M27 15050 152 E 1 34701 15 2112000 2022 20101001 001	GASTO CORRIENTE	3,000.00	0.00	3,000.00	0.00	0.00	3,000.00	0.00	0.00	0.00	0.00	0.00	0.00	0.00	0.00	0.00	0.00
12 31111 6 M27 15050 152 E 1 34701 15 2112000 2022 20101001 001 001	FLETES Y MANOBRAS	3,000.00	0.00	3,000.00	0.00	0.00	3,000.00	0.00	0.00	0.00	0.00	0.00	0.00	0.00	0.00	0.00	0.00
12 31111 6 M27 15050 152 E 1 37204	PASAJES TERRESTRES NACIONALES PARA SERVIDORES PUBLICOS DE MANDO EN EL DESEMPEÑO DE COMISIONES Y FUNCIONES OFICIALES	500.00	0.00	500.00	0.00	0.00	500.00	0.00	0.00	0.00	0.00	0.00	0.00	0.00	0.00	0.00	0.00
12 31111 6 M27 15050 152 E 1 37204 15	15 - RECURSOS FEDERALES	500.00	0.00	500.00	0.00	0.00	500.00	0.00	0.00	0.00	0.00	0.00	0.00	0.00	0.00	0.00	0.00
12 31111 6 M27 15050 152 E 1 37204 15 2112000	COMPRA DE BIENES Y SERVICIOS	500.00	0.00	500.00	0.00	0.00	500.00	0.00	0.00	0.00	0.00	0.00	0.00	0.00	0.00	0.00	0.00
12 31111 6 M27 15050 152 E 1 37204 15 2112000 2022	EJERCICIO 2022	500.00	0.00	500.00	0.00	0.00	500.00	0.00	0.00	0.00	0.00	0.00	0.00	0.00	0.00	0.00	0.00
12 31111 6 M27 15050 152 E 1 37204 15 2112000 2022 20101003	PAGO DE IMPUESTOS Y DERECHOS, ASI COMO COMISIONES BANCARIAS Y DEMAS EROGACIONES FINANCIERAS	500.00	0.00	500.00	0.00	0.00	500.00	0.00	0.00	0.00	0.00	0.00	0.00	0.00	0.00	0.00	0.00
12 31111 6 M27 15050 152 E 1 37204 15 2112000 2022 20101003 001	GASTO CORRIENTE	500.00	0.00	500.00	0.00	0.00	500.00	0.00	0.00	0.00	0.00	0.00	0.00	0.00	0.00	0.00	0.00
12 31111 6 M27 15050 152 E 1 37204 15 2112000 2022 20101003 001 001	PASAJES NACIONALES TERRESTRES	500.00	0.00	500.00	0.00	0.00	500.00	0.00	0.00	0.00	0.00	0.00	0.00	0.00	0.00	0.00	0.00
12 31111 6 M27 15050 152 E 1 37504	VATICOS NACIONALES PARA SERVIDORES PUBLICOS EN EL DESEMPEÑO DE FUNCIONES OFICIALES	2,000.00	0.00	2,000.00	0.00	0.00	2,000.00	0.00	0.00	0.00	0.00	0.00	0.00	0.00	0.00	0.00	0.00
12 31111 6 M27 15050 152 E 1 37504 15	15 - RECURSOS FEDERALES	2,000.00	0.00	2,000.00	0.00	0.00	2,000.00	0.00	0.00	0.00	0.00	0.00	0.00	0.00	0.00	0.00	0.00
12 31111 6 M27 15050 152 E 1 37504 15 2112000	COMPRA DE BIENES Y SERVICIOS	2,000.00	0.00	2,000.00	0.00	0.00	2,000.00	0.00	0.00	0.00	0.00	0.00	0.00	0.00	0.00	0.00	0.00
12 31111 6 M27 15050 152 E 1 37504 15 2112000 2022	EJERCICIO 2022	2,000.00	0.00	2,000.00	0.00	0.00	2,000.00	0.00	0.00	0.00	0.00	0.00	0.00	0.00	0.00	0.00	0.00
12 31111 6 M27 15050 152 E 1 37504 15 2112000 2022 20101001	SUMINISTRAMOS DE SERVICIOS GENERALES, BASICOS, PROFESIONALES, FINANCIEROS Y PUBLICITARIOS QUE AYUDEN AL DESARROLLO DE LA FUNCION PUBLICA Y ADMINISTRATIVA EN TODOS LOS RUBROS Y SECTORES MUNICIPALES	2,000.00	0.00	2,000.00	0.00	0.00	2,000.00	0.00	0.00	0.00	0.00	0.00	0.00	0.00	0.00	0.00	0.00
12 31111 6 M27 15050 152 E 1 37504 15 2112000 2022 20101001 001	GASTO CORRIENTE	2,000.00	0.00	2,000.00	0.00	0.00	2,000.00	0.00	0.00	0.00	0.00	0.00	0.00	0.00	0.00	0.00	0.00
12 31111 6 M27 15050 152 E 1 37504 15 2112000 2022 20101001 001 001	VATICOS NACIONALES	2,000.00	0.00	2,000.00	0.00	0.00	2,000.00	0.00	0.00	0.00	0.00	0.00	0.00	0.00	0.00	0.00	0.00
12 31111 6 M27 160PU	OBRA PUBLICA	348,526.24	455,144.32	1,303,670.56	334,897.44	334,897.44	363,983.12	334,897.44	334,897.44	0.00	0.00	334,897.44	334,897.44	334,897.44	0.00	0.00	0.00
12 31111 6 M27 160PU 133	PRESERVACION Y CUIDADO DEL PATRIMONIO PUBLICO	45,900.00	140,900.00	185,900.00	144,850.00	144,850.00	40,150.00	144,850.00	144,850.00	0.00	0.00	144,850.00	144,850.00	144,850.00	0.00	0.00	0.00
12 31111 6 M27 160PU 133 E	PRESTACION DE SERVICIOS PUBLICOS	45,900.00	140,900.00	185,900.00	144,850.00	144,850.00	40,150.00	144,850.00	144,850.00	0.00	0.00	144,850.00	144,850.00	144,850.00	0.00	0.00	0.00
12 31111 6 M27 160PU 133 E 1	GASTO CORRIENTE	45,900.00	140,900.00	185,900.00	144,850.00	144,850.00	40,150.00	144,850.00	144,850.00	0.00	0.00	144,850.00	144,850.00	144,850.00	0.00	0.00	0.00
12 31111 6 M27 160PU 133 E 1 35101	MANTENIMIENTO Y CONSERVACION DE INMUEBLES PARA LA PRESTACION DE SERVICIOS ADMINISTRATIVOS	20,000.00	0.00	20,000.00	0.00	0.00	20,000.00	0.00	0.00	0.00	0.00	0.00	0.00	0.00	0.00	0.00	0.00
12 31111 6 M27 160PU 133 E 1 35101 15	15 - RECURSOS FEDERALES	20,000.00	0.00	20,000.00	0.00	0.00	20,000.00	0.00	0.00	0.00	0.00	0.00	0.00	0.00	0.00	0.00	0.00
12 31111 6 M27 160PU 133 E 1 35101 15 2112000	COMPRA DE BIENES Y SERVICIOS	20,000.00	0.00	20,000.00	0.00	0.00	20,000.00	0.00	0.00	0.00	0.00	0.00	0.00	0.00	0.00	0.00	0.00
12 31111 6 M27 160PU 133 E 1 35101 15 2112000 2022	EJERCICIO 2022	20,000.00	0.00	20,000.00	0.00	0.00	20,000.00	0.00	0.00	0.00	0.00	0.00	0.00	0.00	0.00	0.00	0.00
12 31111 6 M27 160PU 133 E 1 35101 15 2112000 2022 20101002	PROGRAMA DE MANTENIMIENTO Y REPARACION DE BIENES MUEBLES E INMUEBLES DESTINADOS A LA PRESTACION DE	20,000.00	0.00	20,000.00	0.00	0.00	20,000.00	0.00	0.00	0.00	0.00	0.00	0.00	0.00	0.00	0.00	0.00



H. AYUNTAMIENTO MUNICIPAL CONSTITUCIONAL
 CUETZALA DEL PROGRESO, GRO.
 TESORERIA MUNICIPAL
 CONSOLIDADO
 ESTADO ANALITICO DEL EJERCICIO DEL PRESUPUESTO DE EGRESOS
 DEL 1 DE ENERO AL 30 DE JUNIO DEL 2022



CLAVE	CONCEPTO	PRESUPUESTO DE EGRESOS APROBADO	AMPLIACIONES / REDUCCIONES	PRESUPUESTO VIGENTE	COMPROMETIDO		PRESUPUESTO DISPONIBLE PARA COMPROMETER	DEVENGADO		COMPROMETIDO SIN DEVENGAR	DEVENGADO SIN EJERCER	EJERCIDO		PAGADO		CUENTAS POR PAGAR (DEUDA)	
					CARGO	ABONO		CARGO	ABONO			CARGO	ABONO	CARGO	ABONO		
12 31111 6 M27 160PU 152 E 1 13042 15 2111100 2622 10101001 001	SALARIOS GASTO CORRIENTE	24,000.00	0.00	24,000.00	0.00	0.00	24,000.00	0.00	0.00	0.00	0.00	0.00	0.00	0.00	0.00	0.00	0.00
12 31111 6 M27 160PU 152 E 1 13202 15 2111100 2022 10101001 001 001	AGONALDO	24,000.00	0.00	24,000.00	0.00	0.00	24,000.00	0.00	0.00	0.00	0.00	0.00	0.00	0.00	0.00	0.00	0.00
12 31111 6 M27 160PU 152 E 1 15482	COMPENSACION GARANTIZADA.	100,026.24	0.00	100,026.24	50,013.12	50,013.12	50,013.12	50,013.12	50,013.12	0.00	0.00	50,013.12	50,013.12	50,013.12	0.00	0.00	0.00
12 31111 6 M27 160PU 152 E 1 15482 15	15 - RECURSOS FEDERALES	100,026.24	0.00	100,026.24	50,013.12	50,013.12	50,013.12	50,013.12	50,013.12	0.00	0.00	50,013.12	50,013.12	50,013.12	0.00	0.00	0.00
12 31111 6 M27 160PU 152 E 1 15482 15 2111100 2622	SUELDOS Y SALARIOS	100,026.24	0.00	100,026.24	50,013.12	50,013.12	50,013.12	50,013.12	50,013.12	0.00	0.00	50,013.12	50,013.12	50,013.12	0.00	0.00	0.00
12 31111 6 M27 160PU 152 E 1 15482 15 2111100 2622 10101001	EJERCICIO 2022	100,026.24	0.00	100,026.24	50,013.12	50,013.12	50,013.12	50,013.12	50,013.12	0.00	0.00	50,013.12	50,013.12	50,013.12	0.00	0.00	0.00
12 31111 6 M27 160PU 152 E 1 15482 15 2111100 2622 10101001	REMUNERACION AL SERVICIO LABORAL CONFORME A LAS PRESTACIONES DE LEY Y EL PAGO DE SUELDOS Y SALARIOS	100,026.24	0.00	100,026.24	50,013.12	50,013.12	50,013.12	50,013.12	50,013.12	0.00	0.00	50,013.12	50,013.12	50,013.12	0.00	0.00	0.00
12 31111 6 M27 160PU 152 E 1 15482 15 2111100 2622 10101001 001	GASTO CORRIENTE	100,026.24	0.00	100,026.24	50,013.12	50,013.12	50,013.12	50,013.12	50,013.12	0.00	0.00	50,013.12	50,013.12	50,013.12	0.00	0.00	0.00
12 31111 6 M27 160PU 152 E 1 15482 15 2111100 2022 10101001 001 001	COMPENSACION FIJA	100,026.24	0.00	100,026.24	50,013.12	50,013.12	50,013.12	50,013.12	50,013.12	0.00	0.00	50,013.12	50,013.12	50,013.12	0.00	0.00	0.00
12 31111 6 M27 160PU 152 E 1 21101	MATERIALES Y UTILES DE OFICINA.	20,000.00	0.00	20,000.00	0.00	0.00	20,000.00	0.00	0.00	0.00	0.00	0.00	0.00	0.00	0.00	0.00	0.00
12 31111 6 M27 160PU 152 E 1 21101 15	15 - RECURSOS FEDERALES	20,000.00	0.00	20,000.00	0.00	0.00	20,000.00	0.00	0.00	0.00	0.00	0.00	0.00	0.00	0.00	0.00	0.00
12 31111 6 M27 160PU 152 E 1 21101 15 2112000 2622	COMPRA DE BIENES Y SERVICIOS	20,000.00	0.00	20,000.00	0.00	0.00	20,000.00	0.00	0.00	0.00	0.00	0.00	0.00	0.00	0.00	0.00	0.00
12 31111 6 M27 160PU 152 E 1 21101 15 2112000 2622	EJERCICIO 2022	20,000.00	0.00	20,000.00	0.00	0.00	20,000.00	0.00	0.00	0.00	0.00	0.00	0.00	0.00	0.00	0.00	0.00
12 31111 6 M27 160PU 152 E 1 21101 15 2112000 2622 10101001	SUMINISTRAR DE MATERIALES DIVERSOS Y EQUIPO ADMINISTRATIVO Y DE PROTECCION AL PERSONAL DEL ENTE PUBLICO MUNICIPAL PARA EL DESARROLLO DE SUS FUNCIONES Y MEJORAR EL SERVICIO PUBLICO.	20,000.00	0.00	20,000.00	0.00	0.00	20,000.00	0.00	0.00	0.00	0.00	0.00	0.00	0.00	0.00	0.00	0.00
12 31111 6 M27 160PU 152 E 1 21101 15 2112000 2622 10101001 001	GASTO CORRIENTE	20,000.00	0.00	20,000.00	0.00	0.00	20,000.00	0.00	0.00	0.00	0.00	0.00	0.00	0.00	0.00	0.00	0.00
12 31111 6 M27 160PU 152 E 1 21101 15 2112000 2022 10101001 001 001	MATERIALES Y UTILES DE OFICINA.	20,000.00	0.00	20,000.00	0.00	0.00	20,000.00	0.00	0.00	0.00	0.00	0.00	0.00	0.00	0.00	0.00	0.00
12 31111 6 M27 160PU 152 E 1 21401	MATERIALES Y UTILES PARA EL PROCESAMIENTO EN EQUIPOS Y BIENES INFORMATICOS.	20,000.00	0.00	20,000.00	0.00	0.00	20,000.00	0.00	0.00	0.00	0.00	0.00	0.00	0.00	0.00	0.00	0.00
12 31111 6 M27 160PU 152 E 1 21401 15	15 - RECURSOS FEDERALES	20,000.00	0.00	20,000.00	0.00	0.00	20,000.00	0.00	0.00	0.00	0.00	0.00	0.00	0.00	0.00	0.00	0.00
12 31111 6 M27 160PU 152 E 1 21401 15 2112000 2622	COMPRA DE BIENES Y SERVICIOS	20,000.00	0.00	20,000.00	0.00	0.00	20,000.00	0.00	0.00	0.00	0.00	0.00	0.00	0.00	0.00	0.00	0.00
12 31111 6 M27 160PU 152 E 1 21401 15 2112000 2622	EJERCICIO 2022	20,000.00	0.00	20,000.00	0.00	0.00	20,000.00	0.00	0.00	0.00	0.00	0.00	0.00	0.00	0.00	0.00	0.00
12 31111 6 M27 160PU 152 E 1 21401 15 2112000 2622 10101001	SUMINISTRAR DE MATERIALES DIVERSOS Y EQUIPO ADMINISTRATIVO Y DE PROTECCION AL PERSONAL DEL ENTE PUBLICO MUNICIPAL PARA EL DESARROLLO DE SUS FUNCIONES Y MEJORAR EL SERVICIO PUBLICO.	20,000.00	0.00	20,000.00	0.00	0.00	20,000.00	0.00	0.00	0.00	0.00	0.00	0.00	0.00	0.00	0.00	0.00
12 31111 6 M27 160PU 152 E 1 21401 15 2112000 2622 10101001 001	GASTO CORRIENTE	20,000.00	0.00	20,000.00	0.00	0.00	20,000.00	0.00	0.00	0.00	0.00	0.00	0.00	0.00	0.00	0.00	0.00
12 31111 6 M27 160PU 152 E 1 21401 15 2112000 2022 10101001 001 001	MATERIALES Y UTILES CONSUMIBLES DE COMPUTO	20,000.00	0.00	20,000.00	0.00	0.00	20,000.00	0.00	0.00	0.00	0.00	0.00	0.00	0.00	0.00	0.00	0.00
12 31111 6 M27 160PU 152 E 1 24201	CEMENTO Y PRODUCTOS DE CONCRETO	0.00	30,400.00	30,400.00	30,400.00	30,400.00	0.00	30,400.00	30,400.00	0.00	0.00	30,400.00	30,400.00	30,400.00	0.00	0.00	0.00
12 31111 6 M27 160PU 152 E 1 24201 15	15 - RECURSOS FEDERALES	0.00	30,400.00	30,400.00	30,400.00	30,400.00	0.00	30,400.00	30,400.00	0.00	0.00	30,400.00	30,400.00	30,400.00	0.00	0.00	0.00
12 31111 6 M27 160PU 152 E 1 24201 15 2112000 2622	COMPRA DE BIENES Y SERVICIOS	0.00	30,400.00	30,400.00	30,400.00	30,400.00	0.00	30,400.00	30,400.00	0.00	0.00	30,400.00	30,400.00	30,400.00	0.00	0.00	0.00
12 31111 6 M27 160PU 152 E 1 24201 15 2112000 2622	EJERCICIO 2022	0.00	30,400.00	30,400.00	30,400.00	30,400.00	0.00	30,400.00	30,400.00	0.00	0.00	30,400.00	30,400.00	30,400.00	0.00	0.00	0.00
12 31111 6 M27 160PU 152 E 1 24201 15 2112000 2622 10101001	SUMINISTRAR DE MATERIALES DIVERSOS Y EQUIPO ADMINISTRATIVO Y DE PROTECCION AL PERSONAL DEL ENTE PUBLICO MUNICIPAL PARA EL DESARROLLO DE SUS FUNCIONES Y MEJORAR EL SERVICIO PUBLICO.	0.00	30,400.00	30,400.00	30,400.00	30,400.00	0.00	30,400.00	30,400.00	0.00	0.00	30,400.00	30,400.00	30,400.00	0.00	0.00	0.00
12 31111 6 M27 160PU 152 E 1 24201 15 2112000 2622 10101001 001	GASTO CORRIENTE	0.00	30,400.00	30,400.00	30,400.00	30,400.00	0.00	30,400.00	30,400.00	0.00	0.00	30,400.00	30,400.00	30,400.00	0.00	0.00	0.00
12 31111 6 M27 160PU 152 E 1 24201 15 2112000 2022 10101001 001 001	CEMENTO Y PRODUCTOS DE CONCRETO	0.00	30,400.00	30,400.00	30,400.00	30,400.00	0.00	30,400.00	30,400.00	0.00	0.00	30,400.00	30,400.00	30,400.00	0.00	0.00	0.00
12 31111 6 M27 160PU 152 E 1 24701	ARTICULOS METALICOS PARA LA CONSTRUCCION	0.00	4,111.00	4,111.00	4,111.00	4,111.00	0.00	4,111.00	4,111.00	0.00	0.00	4,111.00	4,111.00	4,111.00	0.00	0.00	0.00
12 31111 6 M27 160PU 152 E 1 24701 15	15 - RECURSOS FEDERALES	0.00	4,111.00	4,111.00	4,111.00	4,111.00	0.00	4,111.00	4,111.00	0.00	0.00	4,111.00	4,111.00	4,111.00	0.00	0.00	0.00
12 31111 6 M27 160PU 152 E 1 24701 15 2112000 2622	COMPRA DE BIENES Y SERVICIOS	0.00	4,111.00	4,111.00	4,111.00	4,111.00	0.00	4,111.00	4,111.00	0.00	0.00	4,111.00	4,111.00	4,111.00	0.00	0.00	0.00
12 31111 6 M27 160PU 152 E 1 24701 15 2112000 2622	EJERCICIO 2022	0.00	4,111.00	4,111.00	4,111.00	4,111.00	0.00	4,111.00	4,111.00	0.00	0.00	4,111.00	4,111.00	4,111.00	0.00	0.00	0.00
12 31111 6 M27 160PU 152 E 1 24701 15 2112000 2622 10101001	SUMINISTRAR DE MATERIALES DIVERSOS Y EQUIPO ADMINISTRATIVO Y DE PROTECCION AL PERSONAL DEL ENTE PUBLICO MUNICIPAL PARA EL DESARROLLO DE SUS FUNCIONES Y MEJORAR EL SERVICIO PUBLICO.	0.00	4,111.00	4,111.00	4,111.00	4,111.00	0.00	4,111.00	4,111.00	0.00	0.00	4,111.00	4,111.00	4,111.00	0.00	0.00	0.00
12 31111 6 M27 160PU 152 E 1 24701 15 2112000 2622 10101001 001	GASTO CORRIENTE	0.00	4,111.00	4,111.00	4,111.00	4,111.00	0.00	4,111.00	4,111.00	0.00	0.00	4,111.00	4,111.00	4,111.00	0.00	0.00	0.00
12 31111 6 M27 160PU 152 E 1 24701 15 2112000 2022 10101001 001 001	ARTICULOS METALICOS PARA LA CONSTRUCCION	0.00	4,111.00	4,111.00	4,111.00	4,111.00	0.00	4,111.00	4,111.00	0.00	0.00	4,111.00	4,111.00	4,111.00	0.00	0.00	0.00



E.
 of

H. AYUNTAMIENTO MUNICIPAL CONSTITUCIONAL
 CUETZALAPA DEL PROGRESO, GRO.
 TESORERIA MUNICIPAL
 CONSOLIDADO
 ESTADO ANALÍTICO DEL EJERCICIO DEL PRESUPUESTO DE EGRESOS
 DEL 1 DE ENERO AL 30 DE JUNIO DEL 2022

[Handwritten signature]



CLAVE	CONCEPTO	PRESUPUESTO DE EGRESOS APROBADO	AMPLIACIONES / RESERVORES	PRESUPUESTO VIGENTE	COMPROMETIDO		PRESUPUESTO DISPONIBLE PARA COMPROMETER	DEVENGADO		COMPROMETIDO SIN DEVENGAR	DEVENGADO SIN EJERCER	EJERCIDO		PAGADO		CUENTAS POR PAGAR (DEUDA)	
					CARGO	ABONO		CARGO	ABONO			CARGO	ABONO	CARGO	ABONO		
12 31111 6 M27 160PU 152 E 1 26102	COMBUSTIBLES, LUBRICANTES Y ADITIVOS PARA VEHICULOS TERRESTRES, AEREOS, MARITIMOS, LACUNTES Y FLUVIALES DESTINADOS A SERVICIOS PUBLICOS Y LA OPERACION DE PROGRAMAS PUBLICOS	10,000.00	0.00	10,000.00	0.00	0.00	10,000.00	0.00	0.00	0.00	0.00	0.00	0.00	0.00	0.00	0.00	0.00
12 31111 6 M27 160PU 152 E 1 26102 15	15 - RECURSOS FEDERALES	10,000.00	0.00	10,000.00	0.00	0.00	10,000.00	0.00	0.00	0.00	0.00	0.00	0.00	0.00	0.00	0.00	0.00
12 31111 6 M27 160PU 152 E 1 26102 15 2112000	COMPRA DE BIENES Y SERVICIOS	10,000.00	0.00	10,000.00	0.00	0.00	10,000.00	0.00	0.00	0.00	0.00	0.00	0.00	0.00	0.00	0.00	0.00
12 31111 6 M27 160PU 152 E 1 26102 15 2112000 2022	EJERCICIO 2022	10,000.00	0.00	10,000.00	0.00	0.00	10,000.00	0.00	0.00	0.00	0.00	0.00	0.00	0.00	0.00	0.00	0.00
12 31111 6 M27 160PU 152 E 1 26102 15 2112000 2022 20101001	SUMINISTRAR DE MATERIALES DIVERSOS Y EQUIPO ADMINISTRATIVO Y DE PROTECCION AL PERSONAL DEL ENTE PUBLICO MUNICIPAL PARA EL DESARROLLO DE SUS FUNCIONES Y MEJORAR EL SERVICIO PUBLICO.	10,000.00	0.00	10,000.00	0.00	0.00	10,000.00	0.00	0.00	0.00	0.00	0.00	0.00	0.00	0.00	0.00	0.00
12 31111 6 M27 160PU 152 E 1 26102 15 2112000 2022 20101001 001	GASTO CORRIENTE	10,000.00	0.00	10,000.00	0.00	0.00	10,000.00	0.00	0.00	0.00	0.00	0.00	0.00	0.00	0.00	0.00	0.00
12 31111 6 M27 160PU 152 E 1 26102 15 2112000 2022 20101001 001 001	COMBUSTIBLES	10,000.00	0.00	10,000.00	0.00	0.00	10,000.00	0.00	0.00	0.00	0.00	0.00	0.00	0.00	0.00	0.00	0.00
12 31111 6 M27 160PU 152 E 1 26104	COMBUSTIBLES, LUBRICANTES Y ADITIVOS PARA VEHICULOS TERRESTRES, AEREOS, MARITIMOS, LACUNTES Y FLUVIALES ASIGNADOS A SERVIDORES PUBLICOS	100,000.00	45,333.32	233,333.32	225,333.32	225,333.32	8,000.00	225,333.32	225,333.32	0.00	0.00	225,333.32	225,333.32	225,333.32	0.00	0.00	0.00
12 31111 6 M27 160PU 152 E 1 26104 15	15 - RECURSOS FEDERALES	100,000.00	45,333.32	233,333.32	225,333.32	225,333.32	8,000.00	225,333.32	225,333.32	0.00	0.00	225,333.32	225,333.32	225,333.32	0.00	0.00	0.00
12 31111 6 M27 160PU 152 E 1 26104 15 2112000	COMPRA DE BIENES Y SERVICIOS	100,000.00	45,333.32	233,333.32	225,333.32	225,333.32	8,000.00	225,333.32	225,333.32	0.00	0.00	225,333.32	225,333.32	225,333.32	0.00	0.00	0.00
12 31111 6 M27 160PU 152 E 1 26104 15 2112000 2022	EJERCICIO 2022	100,000.00	45,333.32	233,333.32	225,333.32	225,333.32	8,000.00	225,333.32	225,333.32	0.00	0.00	225,333.32	225,333.32	225,333.32	0.00	0.00	0.00
12 31111 6 M27 160PU 152 E 1 26104 15 2112000 2022 20101001	SUMINISTRAR DE MATERIALES DIVERSOS Y EQUIPO ADMINISTRATIVO Y DE PROTECCION AL PERSONAL DEL ENTE PUBLICO MUNICIPAL PARA EL DESARROLLO DE SUS FUNCIONES Y MEJORAR EL SERVICIO PUBLICO.	100,000.00	45,333.32	233,333.32	225,333.32	225,333.32	8,000.00	225,333.32	225,333.32	0.00	0.00	225,333.32	225,333.32	225,333.32	0.00	0.00	0.00
12 31111 6 M27 160PU 152 E 1 26104 15 2112000 2022 20101001 001	GASTO CORRIENTE	100,000.00	45,333.32	233,333.32	225,333.32	225,333.32	8,000.00	225,333.32	225,333.32	0.00	0.00	225,333.32	225,333.32	225,333.32	0.00	0.00	0.00
12 31111 6 M27 160PU 152 E 1 26104 15 2112000 2022 20101001 001 001	COMBUSTIBLES	100,000.00	45,333.32	233,333.32	225,333.32	225,333.32	8,000.00	225,333.32	225,333.32	0.00	0.00	225,333.32	225,333.32	225,333.32	0.00	0.00	0.00
12 31111 6 M27 160PU 152 E 1 26104 15 2112000 2022 20101001 001 002	LUBRICANTES Y ADITIVOS	0.00	0.00	0.00	0.00	0.00	0.00	0.00	0.00	0.00	0.00	0.00	0.00	0.00	0.00	0.00	0.00
12 31111 6 M27 160PU 152 E 1 26001	REFACCIONES Y ACCESORIOS MENORES DE EQUIPO DE TRANSPORTE	0.00	50,000.00	50,000.00	50,000.00	50,000.00	0.00	50,000.00	50,000.00	0.00	0.00	50,000.00	50,000.00	50,000.00	0.00	0.00	0.00
12 31111 6 M27 160PU 152 E 1 26001 15	15 - RECURSOS FEDERALES	0.00	50,000.00	50,000.00	50,000.00	50,000.00	0.00	50,000.00	50,000.00	0.00	0.00	50,000.00	50,000.00	50,000.00	0.00	0.00	0.00
12 31111 6 M27 160PU 152 E 1 26001 15 2112000	COMPRA DE BIENES Y SERVICIOS	0.00	50,000.00	50,000.00	50,000.00	50,000.00	0.00	50,000.00	50,000.00	0.00	0.00	50,000.00	50,000.00	50,000.00	0.00	0.00	0.00
12 31111 6 M27 160PU 152 E 1 26001 15 2112000 2022	EJERCICIO 2022	0.00	50,000.00	50,000.00	50,000.00	50,000.00	0.00	50,000.00	50,000.00	0.00	0.00	50,000.00	50,000.00	50,000.00	0.00	0.00	0.00
12 31111 6 M27 160PU 152 E 1 26001 15 2112000 2022 20101001	SUMINISTRAR DE MATERIALES DIVERSOS Y EQUIPO ADMINISTRATIVO Y DE PROTECCION AL PERSONAL DEL ENTE PUBLICO MUNICIPAL PARA EL DESARROLLO DE SUS FUNCIONES Y MEJORAR EL SERVICIO PUBLICO.	0.00	50,000.00	50,000.00	50,000.00	50,000.00	0.00	50,000.00	50,000.00	0.00	0.00	50,000.00	50,000.00	50,000.00	0.00	0.00	0.00
12 31111 6 M27 160PU 152 E 1 26001 15 2112000 2022 20101001 001	GASTO CORRIENTE	0.00	50,000.00	50,000.00	50,000.00	50,000.00	0.00	50,000.00	50,000.00	0.00	0.00	50,000.00	50,000.00	50,000.00	0.00	0.00	0.00
12 31111 6 M27 160PU 152 E 1 26001 15 2112000 2022 20101001 001 001	REFACCIONES Y ACCESORIOS MENORES DE EQUIPO DE TRANSPORTE	0.00	50,000.00	50,000.00	50,000.00	50,000.00	0.00	50,000.00	50,000.00	0.00	0.00	50,000.00	50,000.00	50,000.00	0.00	0.00	0.00
12 31111 6 M27 160PU 152 E 1 32001	ARRENDAMIENTO DE MAQUINARIA Y EQUIPO	140,000.00	-100,000.00	40,000.00	0.00	0.00	40,000.00	0.00	0.00	0.00	0.00	40,000.00	40,000.00	40,000.00	0.00	0.00	0.00
12 31111 6 M27 160PU 152 E 1 32001 15	15 - RECURSOS FEDERALES	140,000.00	-100,000.00	40,000.00	0.00	0.00	40,000.00	0.00	0.00	0.00	0.00	40,000.00	40,000.00	40,000.00	0.00	0.00	0.00
12 31111 6 M27 160PU 152 E 1 32001 15 2112000	COMPRA DE BIENES Y SERVICIOS	140,000.00	-100,000.00	40,000.00	0.00	0.00	40,000.00	0.00	0.00	0.00	0.00	40,000.00	40,000.00	40,000.00	0.00	0.00	0.00
12 31111 6 M27 160PU 152 E 1 32001 15 2112000 2022	EJERCICIO 2022	140,000.00	-100,000.00	40,000.00	0.00	0.00	40,000.00	0.00	0.00	0.00	0.00	40,000.00	40,000.00	40,000.00	0.00	0.00	0.00
12 31111 6 M27 160PU 152 E 1 32001 15 2112000 2022 20101001	SUMINISTRAR DE SERVICIOS GENERALES, BASICOS, PROFESIONALES, FINANCIEROS Y PUBLICITARIOS QUE AYUDEN AL DESARROLLO DE LA FUNCION PUBLICA Y ADMINISTRATIVA EN TODOS LOS RUBROS Y SECTORES MUNICIPALES	140,000.00	-100,000.00	40,000.00	0.00	0.00	40,000.00	0.00	0.00	0.00	0.00	40,000.00	40,000.00	40,000.00	0.00	0.00	0.00
12 31111 6 M27 160PU 152 E 1 32001 15 2112000 2022 20101001 001	GASTO CORRIENTE	140,000.00	-100,000.00	40,000.00	0.00	0.00	40,000.00	0.00	0.00	0.00	0.00	40,000.00	40,000.00	40,000.00	0.00	0.00	0.00
12 31111 6 M27 160PU 152 E 1 32001 15 2112000 2022 20101001 001 001	ARRENDAMIENTO DE MAQUINARIA Y EQUIPO EN GENERAL	140,000.00	-100,000.00	40,000.00	0.00	0.00	40,000.00	0.00	0.00	0.00	0.00	40,000.00	40,000.00	40,000.00	0.00	0.00	0.00
12 31111 6 M27 160PU 152 E 1 32001 11	SERVICIOS DE DISEÑO, ARQUITECTURA, INGENIERIA Y ACTIVIDADES RELACIONADAS	0.00	32,500.00	32,500.00	32,500.00	32,500.00	0.00	32,500.00	32,500.00	0.00	0.00	32,500.00	32,500.00	32,500.00	0.00	0.00	0.00
12 31111 6 M27 160PU 152 E 1 32001 11 2112000	11 - RECURSOS FISCALES	0.00	32,500.00	32,500.00	32,500.00	32,500.00	0.00	32,500.00	32,500.00	0.00	0.00	32,500.00	32,500.00	32,500.00	0.00	0.00	0.00
12 31111 6 M27 160PU 152 E 1 32001 11 2112000 2022	COMPRA DE BIENES Y SERVICIOS	0.00	32,500.00	32,500.00	32,500.00	32,500.00	0.00	32,500.00	32,500.00	0.00	0.00	32,500.00	32,500.00	32,500.00	0.00	0.00	0.00
12 31111 6 M27 160PU 152 E 1 32001 11 2112000 2022 20101001	EJERCICIO 2022	0.00	32,500.00	32,500.00	32,500.00	32,500.00	0.00	32,500.00	32,500.00	0.00	0.00	32,500.00	32,500.00	32,500.00	0.00	0.00	0.00
12 31111 6 M27 160PU 152 E 1 32001 11 2112000 2022 20101001 001	SUMINISTRAR DE SERVICIOS GENERALES, BASICOS, PROFESIONALES, FINANCIEROS Y PUBLICITARIOS QUE AYUDEN AL DESARROLLO DE LA FUNCION PUBLICA Y ADMINISTRATIVA EN TODOS LOS RUBROS Y SECTORES	0.00	32,500.00	32,500.00	32,500.00	32,500.00	0.00	32,500.00	32,500.00	0.00	0.00	32,500.00	32,500.00	32,500.00	0.00	0.00	0.00



E.
 OK

H. AYUNTAMIENTO MUNICIPAL CONSTITUCIONAL
 CUETZALZA DEL PROGRESO, GRO.
 TESORERIA MUNICIPAL
 CONSOLIDADO
 ESTADO ANALÍTICO DEL EJERCICIO DEL PRESUPUESTO DE EGRESOS
 DEL 1 DE ENERO AL 30 DE JUNIO DEL 2022

[Handwritten signature]



CLAVE	CONCEPTO	PRESUPUESTO DE EGRESOS APROBADO	AMPLIACIONES / REDUCCIONES	PRESUPUESTO VIGENTE	COMPROMITIDO		PRESUPUESTO DISPONIBLE PARA COMPROMETER	DEVENGADO		COMPROMITIDO SIN DEVENGAR	DEVENGADO SIN EJERCER	EJERCIDO		PAGADO		CUENTAS POR PAGAR (DEUDA)
					CARGO	ABONO		CARGO	ABONO			CARGO	ABONO	CARGO	ABONO	
MUNICIPALES																
12 31111 6 M27 180PU 152 E 1 33201 11 2112000 2022 30101001 000	INGRESOS FISCALES	0.00	32,500.00	32,500.00	32,500.00	32,500.00	0.00	32,500.00	32,500.00	0.00	0.00	32,500.00	32,500.00	32,500.00	0.00	0.00
12 31111 6 M27 180PU 152 E 1 33201 11 2112000 2022 30101001 000 301	SERVICIOS DE DISEÑO, ARQUITECTURA, INGENIERIA Y ACT. RELACIONADAS	0.00	32,500.00	32,500.00	32,500.00	32,500.00	0.00	32,500.00	32,500.00	0.00	0.00	32,500.00	32,500.00	32,500.00	0.00	0.00
12 31111 6 M27 180PU 152 E 1 33201 15	15 - RECURSOS FEDERALES	0.00	05,000.00	05,000.00	05,000.00	05,000.00	0.00	05,000.00	05,000.00	0.00	0.00	05,000.00	05,000.00	05,000.00	0.00	0.00
12 31111 6 M27 180PU 152 E 1 33201 15 2112000	COMPRA DE BIENES Y SERVICIOS	0.00	05,000.00	05,000.00	05,000.00	05,000.00	0.00	05,000.00	05,000.00	0.00	0.00	05,000.00	05,000.00	05,000.00	0.00	0.00
12 31111 6 M27 180PU 152 E 1 33201 15 2112000 2022	EJERCICIO 2022	0.00	05,000.00	05,000.00	05,000.00	05,000.00	0.00	05,000.00	05,000.00	0.00	0.00	05,000.00	05,000.00	05,000.00	0.00	0.00
12 31111 6 M27 180PU 152 E 1 33201 15 2112000 2022 30101001	SUMINISTRARNOS DE SERVICIOS GENERALES, BASICOS, PROFESIONALES, FINANCIEROS Y PUBLICITARIOS QUE AYUDEN AL DESARROLLO DE LA FUNCION PUBLICA Y ADMINISTRATIVA EN TODOS LOS RUBROS Y SECTORES MUNICIPALES	0.00	05,000.00	05,000.00	05,000.00	05,000.00	0.00	05,000.00	05,000.00	0.00	0.00	05,000.00	05,000.00	05,000.00	0.00	0.00
12 31111 6 M27 180PU 152 E 1 33201 15 2112000 2022 30101001 001	GASTO CORRIENTE	0.00	05,000.00	05,000.00	05,000.00	05,000.00	0.00	05,000.00	05,000.00	0.00	0.00	05,000.00	05,000.00	05,000.00	0.00	0.00
12 31111 6 M27 180PU 152 E 1 33201 15 2112000 2022 30101001 001 301	SERVICIOS DE DISEÑO, ARQUITECTURA, INGENIERIA Y ACT. RELACIONADAS	0.00	05,000.00	05,000.00	05,000.00	05,000.00	0.00	05,000.00	05,000.00	0.00	0.00	05,000.00	05,000.00	05,000.00	0.00	0.00
12 31111 6 M27 180PU 152 E 1 33201 15 2112000 2022 30101001 001 301 301	PASAJES TERRESTRES NACIONALES PARA SERVIDORES PUBLICOS DE NIVEL EN EL DESEMPEÑO DE COMISIONES Y FUNCIONES OFICIALES.	500.00	0.00	500.00	0.00	0.00	500.00	0.00	0.00	0.00	0.00	0.00	0.00	0.00	0.00	0.00
12 31111 6 M27 180PU 152 E 1 33201 15	15 - RECURSOS FEDERALES	500.00	0.00	500.00	0.00	0.00	500.00	0.00	0.00	0.00	0.00	0.00	0.00	0.00	0.00	0.00
12 31111 6 M27 180PU 152 E 1 33201 15 2112000	COMPRA DE BIENES Y SERVICIOS	500.00	0.00	500.00	0.00	0.00	500.00	0.00	0.00	0.00	0.00	0.00	0.00	0.00	0.00	0.00
12 31111 6 M27 180PU 152 E 1 33201 15 2112000 2022	EJERCICIO 2022	500.00	0.00	500.00	0.00	0.00	500.00	0.00	0.00	0.00	0.00	0.00	0.00	0.00	0.00	0.00
12 31111 6 M27 180PU 152 E 1 33201 15 2112000 2022 30101002	PAGO DE IMPUESTOS Y DERECHOS, ASI COMO COMISIONES BANCARIAS Y DEMAS EROGACIONES FINANCIERAS	500.00	0.00	500.00	0.00	0.00	500.00	0.00	0.00	0.00	0.00	0.00	0.00	0.00	0.00	0.00
12 31111 6 M27 180PU 152 E 1 33201 15 2112000 2022 30101002 001	GASTO CORRIENTE	500.00	0.00	500.00	0.00	0.00	500.00	0.00	0.00	0.00	0.00	0.00	0.00	0.00	0.00	0.00
12 31111 6 M27 180PU 152 E 1 33201 15 2112000 2022 30101002 001 001	PASAJES NACIONALES TERRESTRES	500.00	0.00	500.00	0.00	0.00	500.00	0.00	0.00	0.00	0.00	0.00	0.00	0.00	0.00	0.00
12 31111 6 M27 180PU 152 E 1 33201 15 2112000 2022 30101002 001 001 001	VATICOS NACIONALES PARA SERVIDORES PUBLICOS EN EL DESEMPEÑO DE FUNCIONES OFICIALES.	2,000.00	0.00	2,000.00	0.00	0.00	2,000.00	0.00	0.00	0.00	0.00	0.00	0.00	0.00	0.00	0.00
12 31111 6 M27 180PU 152 E 1 33201 15	15 - RECURSOS FEDERALES	2,000.00	0.00	2,000.00	0.00	0.00	2,000.00	0.00	0.00	0.00	0.00	0.00	0.00	0.00	0.00	0.00
12 31111 6 M27 180PU 152 E 1 33201 15 2112000	COMPRA DE BIENES Y SERVICIOS	2,000.00	0.00	2,000.00	0.00	0.00	2,000.00	0.00	0.00	0.00	0.00	0.00	0.00	0.00	0.00	0.00
12 31111 6 M27 180PU 152 E 1 33201 15 2112000 2022	EJERCICIO 2022	2,000.00	0.00	2,000.00	0.00	0.00	2,000.00	0.00	0.00	0.00	0.00	0.00	0.00	0.00	0.00	0.00
12 31111 6 M27 180PU 152 E 1 33201 15 2112000 2022 30101003	SUMINISTRARNOS DE SERVICIOS GENERALES, BASICOS, PROFESIONALES, FINANCIEROS Y PUBLICITARIOS QUE AYUDEN AL DESARROLLO DE LA FUNCION PUBLICA Y ADMINISTRATIVA EN TODOS LOS RUBROS Y SECTORES MUNICIPALES	2,000.00	0.00	2,000.00	0.00	0.00	2,000.00	0.00	0.00	0.00	0.00	0.00	0.00	0.00	0.00	0.00
12 31111 6 M27 180PU 152 E 1 33201 15 2112000 2022 30101003 001	SUMINISTRARNOS DE SERVICIOS GENERALES, BASICOS, PROFESIONALES, FINANCIEROS Y PUBLICITARIOS QUE AYUDEN AL DESARROLLO DE LA FUNCION PUBLICA Y ADMINISTRATIVA EN TODOS LOS RUBROS Y SECTORES MUNICIPALES	2,000.00	0.00	2,000.00	0.00	0.00	2,000.00	0.00	0.00	0.00	0.00	0.00	0.00	0.00	0.00	0.00
12 31111 6 M27 180PU 152 E 1 33201 15 2112000 2022 30101003 001 001	GASTO CORRIENTE	2,000.00	0.00	2,000.00	0.00	0.00	2,000.00	0.00	0.00	0.00	0.00	0.00	0.00	0.00	0.00	0.00
12 31111 6 M27 180PU 152 E 1 33201 15 2112000 2022 30101003 001 001 001	VATICOS NACIONALES	2,000.00	0.00	2,000.00	0.00	0.00	2,000.00	0.00	0.00	0.00	0.00	0.00	0.00	0.00	0.00	0.00
12 31111 6 M27 180PU 152 E 1 33202	OTROS IMPUESTOS Y DERECHOS	5,000.00	0.00	5,000.00	0.00	0.00	5,000.00	0.00	0.00	0.00	0.00	0.00	0.00	0.00	0.00	0.00
12 31111 6 M27 180PU 152 E 1 33202 15	15 - RECURSOS FEDERALES	5,000.00	0.00	5,000.00	0.00	0.00	5,000.00	0.00	0.00	0.00	0.00	0.00	0.00	0.00	0.00	0.00
12 31111 6 M27 180PU 152 E 1 33202 15 2112000	COMPRA DE BIENES Y SERVICIOS	5,000.00	0.00	5,000.00	0.00	0.00	5,000.00	0.00	0.00	0.00	0.00	0.00	0.00	0.00	0.00	0.00
12 31111 6 M27 180PU 152 E 1 33202 15 2112000 2022	EJERCICIO 2022	5,000.00	0.00	5,000.00	0.00	0.00	5,000.00	0.00	0.00	0.00	0.00	0.00	0.00	0.00	0.00	0.00
12 31111 6 M27 180PU 152 E 1 33202 15 2112000 2022 30101003	PAGO DE IMPUESTOS Y DERECHOS, ASI COMO COMISIONES BANCARIAS Y DEMAS EROGACIONES FINANCIERAS	5,000.00	0.00	5,000.00	0.00	0.00	5,000.00	0.00	0.00	0.00	0.00	0.00	0.00	0.00	0.00	0.00
12 31111 6 M27 180PU 152 E 1 33202 15 2112000 2022 30101003 001	GASTO CORRIENTE	5,000.00	0.00	5,000.00	0.00	0.00	5,000.00	0.00	0.00	0.00	0.00	0.00	0.00	0.00	0.00	0.00
12 31111 6 M27 180PU 152 E 1 33202 15 2112000 2022 30101003 001 001	PEAJE	5,000.00	0.00	5,000.00	0.00	0.00	5,000.00	0.00	0.00	0.00	0.00	0.00	0.00	0.00	0.00	0.00
12 31111 6 M27 180PU 152 E 2	GASTO DE CAPITAL	0.00	175,000.00	175,000.00	175,000.00	175,000.00	0.00	175,000.00	175,000.00	0.00	0.00	175,000.00	175,000.00	175,000.00	0.00	0.00
12 31111 6 M27 180PU 152 E 2 54301	MAQUINARIA Y EQUIPO DE CONSTRUCCION.	0.00	175,000.00	175,000.00	175,000.00	175,000.00	0.00	175,000.00	175,000.00	0.00	0.00	175,000.00	175,000.00	175,000.00	0.00	0.00
12 31111 6 M27 180PU 152 E 2 54301 15	15 - RECURSOS FEDERALES	0.00	175,000.00	175,000.00	175,000.00	175,000.00	0.00	175,000.00	175,000.00	0.00	0.00	175,000.00	175,000.00	175,000.00	0.00	0.00
12 31111 6 M27 180PU 152 E 2 54301 15 2222300	OTRA MAQUINARIA Y EQUIPO	0.00	175,000.00	175,000.00	175,000.00	175,000.00	0.00	175,000.00	175,000.00	0.00	0.00	175,000.00	175,000.00	175,000.00	0.00	0.00
12 31111 6 M27 180PU 152 E 2 54301 15 2222300 2022	EJERCICIO 2022	0.00	175,000.00	175,000.00	175,000.00	175,000.00	0.00	175,000.00	175,000.00	0.00	0.00	175,000.00	175,000.00	175,000.00	0.00	0.00
12 31111 6 M27 180PU 152 E 2 54301 15 2222300 2022 20101001	SUMINISTRAR DE MATERIALES DIVERSOS Y EQUIPO ADMINISTRATIVO Y DE PROTECCION AL PERSONAL DEL	0.00	175,000.00	175,000.00	175,000.00	175,000.00	0.00	175,000.00	175,000.00	0.00	0.00	175,000.00	175,000.00	175,000.00	0.00	0.00



E

ON

H. AYUNTAMIENTO MUNICIPAL CONSTITUCIONAL
CUETZALA DEL PROGRESO, GRO.
TESORERIA MUNICIPAL
CONSOLIDADO
ESTADO ANALITICO DEL EJERCICIO DEL PRESUPUESTO DE EGRESOS
DEL 1 DE ENERO AL 30 DE JUNIO DEL 2022

[Handwritten signature]



CLAVE	CONCEPTO	PRESUPUESTO DE EGRESOS APROBADO	AMPLIACIONES / REDUCCIONES	PRESUPUESTO VIGENTE	COMPROMETIDO		PRESUPUESTO DISPONIBLE PARA COMPROMETER	DEBERGADO		COMPROMETIDO SIN DEBERGAR	DEBERGADO SIN EJERCER	EJERCIDO		PAGADO		CUENTAS POR PAGAR (DEUDA)	
					CARGO	ABONO		CARGO	ABONO			CARGO	ABONO	CARGO	ABONO		
12 31111 6 M27 17EAD 152 E 1 21101 15 2112000 2022 20101001 001	MATERIALES Y UTILES DE OFICINA	5,000.00	0.00	5,000.00	0.00	0.00	5,000.00	0.00	0.00	0.00	0.00	0.00	0.00	0.00	0.00	0.00	0.00
12 31111 6 M27 17EAD 152 E 1 21101 15 2112000 2022 20101001 001 001	MATERIALES Y UTILES DE OFICINA	5,000.00	0.00	5,000.00	0.00	0.00	5,000.00	0.00	0.00	0.00	0.00	0.00	0.00	0.00	0.00	0.00	0.00
12 31111 6 M27 17EAD 152 E 1 21401	MATERIALES Y UTILES PARA EL PROCESAMIENTO EN EQUIPOS Y BIENES INFORMATICOS.	20,000.00	-15,000.00	5,000.00	0.00	0.00	5,000.00	0.00	0.00	0.00	0.00	0.00	0.00	0.00	0.00	0.00	0.00
12 31111 6 M27 17EAD 152 E 1 21401 15	15 - RECURSOS FEDERALES	20,000.00	-15,000.00	5,000.00	0.00	0.00	5,000.00	0.00	0.00	0.00	0.00	0.00	0.00	0.00	0.00	0.00	0.00
12 31111 6 M27 17EAD 152 E 1 21401 15 2112000	COMPRA DE BIENES Y SERVICIOS	20,000.00	-15,000.00	5,000.00	0.00	0.00	5,000.00	0.00	0.00	0.00	0.00	0.00	0.00	0.00	0.00	0.00	0.00
12 31111 6 M27 17EAD 152 E 1 21401 15 2112000 2022	EJERCICIO 2022	20,000.00	-15,000.00	5,000.00	0.00	0.00	5,000.00	0.00	0.00	0.00	0.00	0.00	0.00	0.00	0.00	0.00	0.00
12 31111 6 M27 17EAD 152 E 1 21401 15 2112000 2022 20101001	SUMINISTRAR DE MATERIALES DIVERSOS Y EQUIPO ADMINISTRATIVO Y DE PROTECCION AL PERSONAL DEL ENTE PUBLICO MUNICIPAL PARA EL DESARROLLO DE SUS FUNCIONES Y MEJORAR EL SERVICIO PUBLICO.	20,000.00	-15,000.00	5,000.00	0.00	0.00	5,000.00	0.00	0.00	0.00	0.00	0.00	0.00	0.00	0.00	0.00	0.00
12 31111 6 M27 17EAD 152 E 1 21401 15 2112000 2022 20101001 001	GASTO CORRIENTE	20,000.00	-15,000.00	5,000.00	0.00	0.00	5,000.00	0.00	0.00	0.00	0.00	0.00	0.00	0.00	0.00	0.00	0.00
12 31111 6 M27 17EAD 152 E 1 21401 15 2112000 2022 20101001 001 001	MATERIALES Y UTILES CONSUMIBLES DE COMPUTO	20,000.00	-15,000.00	5,000.00	0.00	0.00	5,000.00	0.00	0.00	0.00	0.00	0.00	0.00	0.00	0.00	0.00	0.00
12 31111 6 M27 17EAD 152 E 1 32004	IMPRESION Y ELABORACION DE MATERIAL INFORMATIVO DESTINADO DE LA OPERACION Y ADMINISTRACION DE LAS DEPENDENCIAS Y ENTIDADES	5,000.00	0.00	5,000.00	0.00	0.00	5,000.00	0.00	0.00	0.00	0.00	0.00	0.00	0.00	0.00	0.00	0.00
12 31111 6 M27 17EAD 152 E 1 32004 15	15 - RECURSOS FEDERALES	5,000.00	0.00	5,000.00	0.00	0.00	5,000.00	0.00	0.00	0.00	0.00	0.00	0.00	0.00	0.00	0.00	0.00
12 31111 6 M27 17EAD 152 E 1 32004 15 2112000	COMPRA DE BIENES Y SERVICIOS	5,000.00	0.00	5,000.00	0.00	0.00	5,000.00	0.00	0.00	0.00	0.00	0.00	0.00	0.00	0.00	0.00	0.00
12 31111 6 M27 17EAD 152 E 1 32004 15 2112000 2022	EJERCICIO 2022	5,000.00	0.00	5,000.00	0.00	0.00	5,000.00	0.00	0.00	0.00	0.00	0.00	0.00	0.00	0.00	0.00	0.00
12 31111 6 M27 17EAD 152 E 1 32004 15 2112000 2022 20101001	SUMINISTRARNOS DE SERVICIOS GENERALES, BASICOS, PROFESIONALES, FINANCIEROS Y PUBLICITARIOS QUE AYUDEN AL DESARROLLO DE LA FUNCION PUBLICA Y ADMINISTRATIVA EN TODOS LOS RUBROS Y SECTORES MUNICIPALES	5,000.00	0.00	5,000.00	0.00	0.00	5,000.00	0.00	0.00	0.00	0.00	0.00	0.00	0.00	0.00	0.00	0.00
12 31111 6 M27 17EAD 152 E 1 32004 15 2112000 2022 20101001 001	GASTO CORRIENTE	5,000.00	0.00	5,000.00	0.00	0.00	5,000.00	0.00	0.00	0.00	0.00	0.00	0.00	0.00	0.00	0.00	0.00
12 31111 6 M27 17EAD 152 E 1 32004 15 2112000 2022 20101001 001 002	MATERIAL INFORMATIVO DE USO EN GENERAL	5,000.00	0.00	5,000.00	0.00	0.00	5,000.00	0.00	0.00	0.00	0.00	0.00	0.00	0.00	0.00	0.00	0.00
12 31111 6 M27 17EAD 152 E 1 32004	PASAJES TERRESTRES NACIONALES PARA SERVIDORES PUBLICOS DE MANDO EN EL DESEMPEÑO DE COMISIONES Y FUNCIONES OFICIALES.	500.00	0.00	500.00	0.00	0.00	500.00	0.00	0.00	0.00	0.00	0.00	0.00	0.00	0.00	0.00	0.00
12 31111 6 M27 17EAD 152 E 1 32004 15	15 - RECURSOS FEDERALES	500.00	0.00	500.00	0.00	0.00	500.00	0.00	0.00	0.00	0.00	0.00	0.00	0.00	0.00	0.00	0.00
12 31111 6 M27 17EAD 152 E 1 32004 15 2112000	COMPRA DE BIENES Y SERVICIOS	500.00	0.00	500.00	0.00	0.00	500.00	0.00	0.00	0.00	0.00	0.00	0.00	0.00	0.00	0.00	0.00
12 31111 6 M27 17EAD 152 E 1 32004 15 2112000 2022	EJERCICIO 2022	500.00	0.00	500.00	0.00	0.00	500.00	0.00	0.00	0.00	0.00	0.00	0.00	0.00	0.00	0.00	0.00
12 31111 6 M27 17EAD 152 E 1 32004 15 2112000 2022 20101003	PAGO DE IMPUESTOS Y DERECHOS, ASI COMO COMISIONES BANCARIAS Y DEMAS EROGACIONES FINANCIERAS	500.00	0.00	500.00	0.00	0.00	500.00	0.00	0.00	0.00	0.00	0.00	0.00	0.00	0.00	0.00	0.00
12 31111 6 M27 17EAD 152 E 1 32004 15 2112000 2022 20101003 001	GASTO CORRIENTE	500.00	0.00	500.00	0.00	0.00	500.00	0.00	0.00	0.00	0.00	0.00	0.00	0.00	0.00	0.00	0.00
12 31111 6 M27 17EAD 152 E 1 32004 15 2112000 2022 20101003 001 001	PASAJES NACIONALES TERRESTRES.	500.00	0.00	500.00	0.00	0.00	500.00	0.00	0.00	0.00	0.00	0.00	0.00	0.00	0.00	0.00	0.00
12 31111 6 M27 17EAD 152 E 1 32004	VIATICOS NACIONALES PARA SERVIDORES PUBLICOS EN EL DESEMPEÑO DE FUNCIONES OFICIALES.	2,000.00	0.00	2,000.00	0.00	0.00	2,000.00	0.00	0.00	0.00	0.00	0.00	0.00	0.00	0.00	0.00	0.00
12 31111 6 M27 17EAD 152 E 1 32004 15	15 - RECURSOS FEDERALES	2,000.00	0.00	2,000.00	0.00	0.00	2,000.00	0.00	0.00	0.00	0.00	0.00	0.00	0.00	0.00	0.00	0.00
12 31111 6 M27 17EAD 152 E 1 32004 15 2112000	COMPRA DE BIENES Y SERVICIOS	2,000.00	0.00	2,000.00	0.00	0.00	2,000.00	0.00	0.00	0.00	0.00	0.00	0.00	0.00	0.00	0.00	0.00
12 31111 6 M27 17EAD 152 E 1 32004 15 2112000 2022	EJERCICIO 2022	2,000.00	0.00	2,000.00	0.00	0.00	2,000.00	0.00	0.00	0.00	0.00	0.00	0.00	0.00	0.00	0.00	0.00
12 31111 6 M27 17EAD 152 E 1 32004 15 2112000 2022 20101001	SUMINISTRARNOS DE SERVICIOS GENERALES, BASICOS, PROFESIONALES, FINANCIEROS Y PUBLICITARIOS QUE AYUDEN AL DESARROLLO DE LA FUNCION PUBLICA Y ADMINISTRATIVA EN TODOS LOS RUBROS Y SECTORES MUNICIPALES	2,000.00	0.00	2,000.00	0.00	0.00	2,000.00	0.00	0.00	0.00	0.00	0.00	0.00	0.00	0.00	0.00	0.00
12 31111 6 M27 17EAD 152 E 1 32004 15 2112000 2022 20101001 001	GASTO CORRIENTE	2,000.00	0.00	2,000.00	0.00	0.00	2,000.00	0.00	0.00	0.00	0.00	0.00	0.00	0.00	0.00	0.00	0.00
12 31111 6 M27 17EAD 152 E 1 32004 15 2112000 2022 20101001 001 001	VIATICOS NACIONALES	2,000.00	0.00	2,000.00	0.00	0.00	2,000.00	0.00	0.00	0.00	0.00	0.00	0.00	0.00	0.00	0.00	0.00
12 31111 6 M27 17EAD 152 E 1 32002	OTROS IMPUESTOS Y DERECHOS	5,000.00	0.00	5,000.00	0.00	0.00	5,000.00	0.00	0.00	0.00	0.00	0.00	0.00	0.00	0.00	0.00	0.00
12 31111 6 M27 17EAD 152 E 1 32002 15	15 - RECURSOS FEDERALES	5,000.00	0.00	5,000.00	0.00	0.00	5,000.00	0.00	0.00	0.00	0.00	0.00	0.00	0.00	0.00	0.00	0.00
12 31111 6 M27 17EAD 152 E 1 32002 15 2112000	COMPRA DE BIENES Y SERVICIOS	5,000.00	0.00	5,000.00	0.00	0.00	5,000.00	0.00	0.00	0.00	0.00	0.00	0.00	0.00	0.00	0.00	0.00
12 31111 6 M27 17EAD 152 E 1 32002 15 2112000 2022	EJERCICIO 2022	5,000.00	0.00	5,000.00	0.00	0.00	5,000.00	0.00	0.00	0.00	0.00	0.00	0.00	0.00	0.00	0.00	0.00
12 31111 6 M27 17EAD 152 E 1 32002 15 2112000 2022 20101003	PAGO DE IMPUESTOS Y DERECHOS, ASI COMO COMISIONES BANCARIAS Y DEMAS EROGACIONES FINANCIERAS	5,000.00	0.00	5,000.00	0.00	0.00	5,000.00	0.00	0.00	0.00	0.00	0.00	0.00	0.00	0.00	0.00	0.00
12 31111 6 M27 17EAD 152 E 1 32002 15 2112000 2022 20101003 001	GASTO CORRIENTE	5,000.00	0.00	5,000.00	0.00	0.00	5,000.00	0.00	0.00	0.00	0.00	0.00	0.00	0.00	0.00	0.00	0.00
12 31111 6 M27 17EAD 152 E 1 32002 15 2112000	PEAJE	5,000.00	0.00	5,000.00	0.00	0.00	5,000.00	0.00	0.00	0.00	0.00	0.00	0.00	0.00	0.00	0.00	0.00



E.

of

H. AYUNTAMIENTO MUNICIPAL CONSTITUCIONAL
 CUETZALAPA DEL PROGRESO, GRO.
 TESORERIA MUNICIPAL
 CONSOLIDADO
 ESTADO ANALITICO DEL EJERCICIO DEL PRESUPUESTO DE EGRESOS
 DEL 1 DE ENERO AL 30 DE JUNIO DEL 2022

[Handwritten signature]



CLAVE	CONCEPTO	PRESUPUESTO DE EGRESOS APROBADO	AMPLIACIONES / REDUCCIONES	PRESUPUESTO VIGENTE	COMPROMETIDO		PRESUPUESTO DISPONIBLE PARA COMPROMETER	DEVENGADO		COMPROMETIDO SIN DEVENGAR	DEVENGADO SIN EJERCER	EJERCIDO		PAGADO		CUENTAS POR PAGAR (DEUDA)	
					CARGO	ABONO		CARGO	ABONO			CARGO	ABONO	CARGO	ABONO		
12 31111 6 M27 18CO1 152 E 1 21401	MATERIALES Y UTILES PARA EL PROCESAMIENTO EN EQUIPOS Y BIENES INFORMATICOS.	20,000.00	-15,000.00	5,000.00	0.00	0.00	5,000.00	0.00	0.00	0.00	0.00	0.00	0.00	0.00	0.00	0.00	0.00
12 31111 6 M27 18CO1 152 E 1 21401 15	15 - RECURSOS FEDERALES	20,000.00	-15,000.00	5,000.00	0.00	0.00	5,000.00	0.00	0.00	0.00	0.00	0.00	0.00	0.00	0.00	0.00	0.00
12 31111 6 M27 18CO1 152 E 1 21401 15 2112000	COMPRA DE BIENES Y SERVICIOS	20,000.00	-15,000.00	5,000.00	0.00	0.00	5,000.00	0.00	0.00	0.00	0.00	0.00	0.00	0.00	0.00	0.00	0.00
12 31111 6 M27 18CO1 152 E 1 21401 15 2112000 2022	EJERCICIO 2022	20,000.00	-15,000.00	5,000.00	0.00	0.00	5,000.00	0.00	0.00	0.00	0.00	0.00	0.00	0.00	0.00	0.00	0.00
12 31111 6 M27 18CO1 152 E 1 21401 15 2112000 2022 20101001	SUMINISTRAR DE MATERIALES DIVERSOS Y EQUIPO ADMINISTRATIVO Y DE PROTECCION AL PERSONAL DEL ENTE PUBLICO MUNICIPAL PARA EL DESARROLLO DE SUS FUNCIONES Y MEJORAR EL SERVICIO PUBLICO.	20,000.00	-15,000.00	5,000.00	0.00	0.00	5,000.00	0.00	0.00	0.00	0.00	0.00	0.00	0.00	0.00	0.00	0.00
12 31111 6 M27 18CO1 152 E 1 21401 15 2112000 2022 20101001 001	GASTO CORRIENTE	20,000.00	-15,000.00	5,000.00	0.00	0.00	5,000.00	0.00	0.00	0.00	0.00	0.00	0.00	0.00	0.00	0.00	0.00
12 31111 6 M27 18CO1 152 E 1 21401 15 2112000 3022 30101007 001 001	MATERIALES Y UTILES CONSUMIBLES DE COMPUTO	20,000.00	-15,000.00	5,000.00	0.00	0.00	5,000.00	0.00	0.00	0.00	0.00	0.00	0.00	0.00	0.00	0.00	0.00
12 31111 6 M27 18CO1 152 E 1 26104	COMBUSTIBLES, LUBRICANTES Y ADITIVOS PARA VEHICULOS TERRESTRES, AEREOS, MARITIMOS, LACUSTRES Y FLUVIALES ASIGNADOS A SERVIDORES PUBLICOS.	0.00	2,000.00	2,000.00	1,573.42	1,573.42	1,426.58	1,573.42	1,573.42	0.00	0.00	1,573.42	1,573.42	1,573.42	0.00	0.00	
12 31111 6 M27 18CO1 152 E 1 26104 15	15 - RECURSOS FEDERALES	0.00	2,000.00	2,000.00	1,573.42	1,573.42	1,426.58	1,573.42	1,573.42	0.00	0.00	1,573.42	1,573.42	1,573.42	0.00	0.00	
12 31111 6 M27 18CO1 152 E 1 26104 15 2112000	COMPRA DE BIENES Y SERVICIOS	0.00	2,000.00	2,000.00	1,573.42	1,573.42	1,426.58	1,573.42	1,573.42	0.00	0.00	1,573.42	1,573.42	1,573.42	0.00	0.00	
12 31111 6 M27 18CO1 152 E 1 26104 15 2112000 2022	EJERCICIO 2022	0.00	2,000.00	2,000.00	1,573.42	1,573.42	1,426.58	1,573.42	1,573.42	0.00	0.00	1,573.42	1,573.42	1,573.42	0.00	0.00	
12 31111 6 M27 18CO1 152 E 1 26104 15 2112000 2022 20101001	SUMINISTRAR DE MATERIALES DIVERSOS Y EQUIPO ADMINISTRATIVO Y DE PROTECCION AL PERSONAL DEL ENTE PUBLICO MUNICIPAL PARA EL DESARROLLO DE SUS FUNCIONES Y MEJORAR EL SERVICIO PUBLICO.	0.00	2,000.00	2,000.00	1,573.42	1,573.42	1,426.58	1,573.42	1,573.42	0.00	0.00	1,573.42	1,573.42	1,573.42	0.00	0.00	
12 31111 6 M27 18CO1 152 E 1 26104 15 2112000 2022 20101001 001	GASTO CORRIENTE	0.00	2,000.00	2,000.00	1,573.42	1,573.42	1,426.58	1,573.42	1,573.42	0.00	0.00	1,573.42	1,573.42	1,573.42	0.00	0.00	
12 31111 6 M27 18CO1 152 E 1 26104 15 2112000 3022 30101001 001 001	COMBUSTIBLES	0.00	2,000.00	2,000.00	1,573.42	1,573.42	1,426.58	1,573.42	1,573.42	0.00	0.00	1,573.42	1,573.42	1,573.42	0.00	0.00	
12 31111 6 M27 18CO1 152 E 1 33004	IMPRESION Y ELABORACION DE MATERIAL INFORMATIVO DERIVADO DE LA OPERACION Y ADMINISTRACION DE LAS DEPENDENCIAS Y ENTIDADES	5,000.00	0.00	5,000.00	0.00	0.00	5,000.00	0.00	0.00	0.00	0.00	0.00	0.00	0.00	0.00	0.00	
12 31111 6 M27 18CO1 152 E 1 33004 15	15 - RECURSOS FEDERALES	5,000.00	0.00	5,000.00	0.00	0.00	5,000.00	0.00	0.00	0.00	0.00	0.00	0.00	0.00	0.00	0.00	
12 31111 6 M27 18CO1 152 E 1 33004 15 2112000	COMPRA DE BIENES Y SERVICIOS	5,000.00	0.00	5,000.00	0.00	0.00	5,000.00	0.00	0.00	0.00	0.00	0.00	0.00	0.00	0.00	0.00	
12 31111 6 M27 18CO1 152 E 1 33004 15 2112000 2022	EJERCICIO 2022	5,000.00	0.00	5,000.00	0.00	0.00	5,000.00	0.00	0.00	0.00	0.00	0.00	0.00	0.00	0.00	0.00	
12 31111 6 M27 18CO1 152 E 1 33004 15 2112000 2022 20101001	SUMINISTRAR DE SERVICIOS GENERALES, BASICOS, PROFESIONALES, FINANCIEROS Y PUBLICITARIOS QUE AYUDEN AL DESARROLLO DE LA FUNCION PUBLICA Y ADMINISTRATIVA EN TODOS LOS RUBROS Y SECTORES MUNICIPALES	5,000.00	0.00	5,000.00	0.00	0.00	5,000.00	0.00	0.00	0.00	0.00	0.00	0.00	0.00	0.00	0.00	
12 31111 6 M27 18CO1 152 E 1 33004 15 2112000 2022 20101001 001	GASTO CORRIENTE	5,000.00	0.00	5,000.00	0.00	0.00	5,000.00	0.00	0.00	0.00	0.00	0.00	0.00	0.00	0.00	0.00	
12 31111 6 M27 18CO1 152 E 1 33004 15 2112000 3022 30101001 001 002	MATERIAL INFORMATIVO DE USO EN GENERAL	5,000.00	0.00	5,000.00	0.00	0.00	5,000.00	0.00	0.00	0.00	0.00	0.00	0.00	0.00	0.00	0.00	
12 31111 6 M27 18CO1 152 E 1 37204	PASAJES TERRESTRES NACIONALES PARA SERVIDORES PUBLICOS DE MANDO EN EL DESEMPEÑO DE COMISIONES Y FUNCIONES OFICIALES	500.00	0.00	500.00	0.00	0.00	500.00	0.00	0.00	0.00	0.00	0.00	0.00	0.00	0.00	0.00	
12 31111 6 M27 18CO1 152 E 1 37204 15	15 - RECURSOS FEDERALES	500.00	0.00	500.00	0.00	0.00	500.00	0.00	0.00	0.00	0.00	0.00	0.00	0.00	0.00	0.00	
12 31111 6 M27 18CO1 152 E 1 37204 15 2112000	COMPRA DE BIENES Y SERVICIOS	500.00	0.00	500.00	0.00	0.00	500.00	0.00	0.00	0.00	0.00	0.00	0.00	0.00	0.00	0.00	
12 31111 6 M27 18CO1 152 E 1 37204 15 2112000 2022	EJERCICIO 2022	500.00	0.00	500.00	0.00	0.00	500.00	0.00	0.00	0.00	0.00	0.00	0.00	0.00	0.00	0.00	
12 31111 6 M27 18CO1 152 E 1 37204 15 2112000 2022 20101003	PAGO DE IMPUESTOS Y DERECHOS, ASI COMO COMISIONES BANCARIAS Y DEMAS EROGACIONES FINANCIERAS	500.00	0.00	500.00	0.00	0.00	500.00	0.00	0.00	0.00	0.00	0.00	0.00	0.00	0.00	0.00	
12 31111 6 M27 18CO1 152 E 1 37204 15 2112000 2022 20101003 001	GASTO CORRIENTE	500.00	0.00	500.00	0.00	0.00	500.00	0.00	0.00	0.00	0.00	0.00	0.00	0.00	0.00	0.00	
12 31111 6 M27 18CO1 152 E 1 37204 15 2112000 3022 30101003 001 001	PASAJES NACIONALES TERRESTRES	500.00	0.00	500.00	0.00	0.00	500.00	0.00	0.00	0.00	0.00	0.00	0.00	0.00	0.00	0.00	
12 31111 6 M27 18CO1 152 E 1 37504	VIAJES NACIONALES PARA SERVIDORES PUBLICOS EN EL DESEMPEÑO DE FUNCIONES OFICIALES.	2,000.00	0.00	2,000.00	0.00	0.00	2,000.00	0.00	0.00	0.00	0.00	0.00	0.00	0.00	0.00	0.00	
12 31111 6 M27 18CO1 152 E 1 37504 15	15 - RECURSOS FEDERALES	2,000.00	0.00	2,000.00	0.00	0.00	2,000.00	0.00	0.00	0.00	0.00	0.00	0.00	0.00	0.00	0.00	
12 31111 6 M27 18CO1 152 E 1 37504 15 2112000	COMPRA DE BIENES Y SERVICIOS	2,000.00	0.00	2,000.00	0.00	0.00	2,000.00	0.00	0.00	0.00	0.00	0.00	0.00	0.00	0.00	0.00	
12 31111 6 M27 18CO1 152 E 1 37504 15 2112000 2022	EJERCICIO 2022	2,000.00	0.00	2,000.00	0.00	0.00	2,000.00	0.00	0.00	0.00	0.00	0.00	0.00	0.00	0.00	0.00	
12 31111 6 M27 18CO1 152 E 1 37504 15 2112000 2022 20101001	SUMINISTRAR DE SERVICIOS GENERALES, BASICOS, PROFESIONALES, FINANCIEROS Y PUBLICITARIOS QUE AYUDEN AL DESARROLLO DE LA FUNCION PUBLICA Y ADMINISTRATIVA EN TODOS LOS RUBROS Y SECTORES MUNICIPALES	2,000.00	0.00	2,000.00	0.00	0.00	2,000.00	0.00	0.00	0.00	0.00	0.00	0.00	0.00	0.00	0.00	
12 31111 6 M27 18CO1 152 E 1 37504 15 2112000 2022 20101001 001	GASTO CORRIENTE	2,000.00	0.00	2,000.00	0.00	0.00	2,000.00	0.00	0.00	0.00	0.00	0.00	0.00	0.00	0.00	0.00	

E.

08

H. AYUNTAMIENTO MUNICIPAL CONSTITUCIONAL
CUETZALA DEL PROGRESO, GRO.
TESORERIA MUNICIPAL
CONSOLIDADO
ESTADO ANALITICO DEL EJERCICIO DEL PRESUPUESTO DE EGRESOS
DEL 1 DE ENERO AL 30 DE JUNIO DEL 2022

X

CLAVE	CONCEPTO	PRESUPUESTO DE EGRESOS APROBADO	AMPLIACIONES / REDUCCIONES	PRESUPUESTO VIGENTE	COMPROMETIDO		PRESUPUESTO DISPONIBLE PARA COMPROMETER	DEVENGADO		COMPROMETIDO SIN DEVENGAR	DEVENGADO SIN EJERCER	EJERCIDO		PAGADO		CUENTAS POR PAGAR (DEUDA)	
					CARGO	ABONO		CARGO	ABONO			CARGO	ABONO	CARGO	ABONO		
12 3111 6 M07 18EG 152 E 1 15402 25 2111000 2022 10101001 003	FORTAMUN	11,000.00	0.00	11,000.00	0.00	0.00	11,000.00	0.00	0.00	0.00	0.00	0.00	0.00	0.00	0.00	0.00	0.00
12 3111 6 M07 18EG 152 E 1 15402 25 2111100 2022 10101001 003 001	AGUINALDO	11,000.00	0.00	11,000.00	0.00	0.00	11,000.00	0.00	0.00	0.00	0.00	0.00	0.00	0.00	0.00	0.00	0.00
12 3111 6 M07 18EG 152 E 1 15402 2022	COMPENSACION GARANTIZADA	25,000.56	0.00	25,000.56	12,503.28	12,503.28	12,503.28	12,503.28	12,503.28	0.00	0.00	12,503.28	12,503.28	12,503.28	0.00	0.00	0.00
12 3111 6 M07 18EG 152 E 1 15402 25 2022	25 - RECURSOS FEDERALES	25,000.56	0.00	25,000.56	12,503.28	12,503.28	12,503.28	12,503.28	12,503.28	0.00	0.00	12,503.28	12,503.28	12,503.28	0.00	0.00	0.00
12 3111 6 M07 18EG 152 E 1 15402 25 2111100 2022	SUELDOS Y SALARIOS	25,000.56	0.00	25,000.56	12,503.28	12,503.28	12,503.28	12,503.28	12,503.28	0.00	0.00	12,503.28	12,503.28	12,503.28	0.00	0.00	0.00
12 3111 6 M07 18EG 152 E 1 15402 25 2111100 2022	EJERCICIO 2022	25,000.56	0.00	25,000.56	12,503.28	12,503.28	12,503.28	12,503.28	12,503.28	0.00	0.00	12,503.28	12,503.28	12,503.28	0.00	0.00	0.00
12 3111 6 M07 18EG 152 E 1 15402 25 2111100 2022 10101001	REMUNERACION AL SERVIDOR LABORAL CONFORME A LAS PRESTACIONES DE LEY Y EL PAGO DE SUELDOS Y SALARIOS	25,000.56	0.00	25,000.56	12,503.28	12,503.28	12,503.28	12,503.28	12,503.28	0.00	0.00	12,503.28	12,503.28	12,503.28	0.00	0.00	0.00
12 3111 6 M07 18EG 152 E 1 15402 25 2111100 2022 10101001 003	FORTAMUN	25,000.56	0.00	25,000.56	12,503.28	12,503.28	12,503.28	12,503.28	12,503.28	0.00	0.00	12,503.28	12,503.28	12,503.28	0.00	0.00	0.00
12 3111 6 M07 18EG 152 E 1 15402 25 2111100 2022 10101001 003 001	COMPENSACION FIJA	25,000.56	0.00	25,000.56	12,503.28	12,503.28	12,503.28	12,503.28	12,503.28	0.00	0.00	12,503.28	12,503.28	12,503.28	0.00	0.00	0.00
12 3111 6 M07 18EG 152 E 1 21101 2022	MATERIALES Y UTILES DE OFICINA	5,000.00	0.00	5,000.00	0.00	0.00	5,000.00	0.00	0.00	0.00	0.00	0.00	0.00	0.00	0.00	0.00	0.00
12 3111 6 M07 18EG 152 E 1 21101 25 2022	25 - RECURSOS FEDERALES	5,000.00	0.00	5,000.00	0.00	0.00	5,000.00	0.00	0.00	0.00	0.00	0.00	0.00	0.00	0.00	0.00	0.00
12 3111 6 M07 18EG 152 E 1 21101 25 2112000 2022	COMPRA DE BIENES Y SERVICIOS	5,000.00	0.00	5,000.00	0.00	0.00	5,000.00	0.00	0.00	0.00	0.00	0.00	0.00	0.00	0.00	0.00	0.00
12 3111 6 M07 18EG 152 E 1 21101 25 2112000 2022	EJERCICIO 2022	5,000.00	0.00	5,000.00	0.00	0.00	5,000.00	0.00	0.00	0.00	0.00	0.00	0.00	0.00	0.00	0.00	0.00
12 3111 6 M07 18EG 152 E 1 21101 25 2112000 2022 20101001	SUMINISTRAR DE MATERIALES DIVERSOS Y EQUIPO ADMINISTRATIVO Y DE PROTECCION AL PERSONAL DEL ENTE PUBLICO MUNICIPAL PARA EL DESARROLLO DE SUS FUNCIONES Y MEJORAR EL SERVICIO PUBLICO.	5,000.00	0.00	5,000.00	0.00	0.00	5,000.00	0.00	0.00	0.00	0.00	0.00	0.00	0.00	0.00	0.00	0.00
12 3111 6 M07 18EG 152 E 1 21101 25 2112000 2022 20101001 003	FORTAMUN	5,000.00	0.00	5,000.00	0.00	0.00	5,000.00	0.00	0.00	0.00	0.00	0.00	0.00	0.00	0.00	0.00	0.00
12 3111 6 M07 18EG 152 E 1 21101 25 2112000 2022 20101001 003 001	MATERIALES Y UTILES DE OFICINA	5,000.00	0.00	5,000.00	0.00	0.00	5,000.00	0.00	0.00	0.00	0.00	0.00	0.00	0.00	0.00	0.00	0.00
12 3111 6 M07 18EG 152 E 1 21401 2022	MATERIALES Y UTILES PARA EL PROCESAMIENTO EN EQUIPOS Y BIENES INFORMATICOS	5,000.00	0.00	5,000.00	0.00	0.00	5,000.00	0.00	0.00	0.00	0.00	0.00	0.00	0.00	0.00	0.00	0.00
12 3111 6 M07 18EG 152 E 1 21401 25 2022	25 - RECURSOS FEDERALES	5,000.00	0.00	5,000.00	0.00	0.00	5,000.00	0.00	0.00	0.00	0.00	0.00	0.00	0.00	0.00	0.00	0.00
12 3111 6 M07 18EG 152 E 1 21401 25 2112000 2022	COMPRA DE BIENES Y SERVICIOS	5,000.00	0.00	5,000.00	0.00	0.00	5,000.00	0.00	0.00	0.00	0.00	0.00	0.00	0.00	0.00	0.00	0.00
12 3111 6 M07 18EG 152 E 1 21401 25 2112000 2022	EJERCICIO 2022	5,000.00	0.00	5,000.00	0.00	0.00	5,000.00	0.00	0.00	0.00	0.00	0.00	0.00	0.00	0.00	0.00	0.00
12 3111 6 M07 18EG 152 E 1 21401 25 2112000 2022 20101001	SUMINISTRAR DE MATERIALES DIVERSOS Y EQUIPO ADMINISTRATIVO Y DE PROTECCION AL PERSONAL DEL ENTE PUBLICO MUNICIPAL PARA EL DESARROLLO DE SUS FUNCIONES Y MEJORAR EL SERVICIO PUBLICO.	5,000.00	0.00	5,000.00	0.00	0.00	5,000.00	0.00	0.00	0.00	0.00	0.00	0.00	0.00	0.00	0.00	0.00
12 3111 6 M07 18EG 152 E 1 21401 25 2112000 2022 20101001 003	FORTAMUN	5,000.00	0.00	5,000.00	0.00	0.00	5,000.00	0.00	0.00	0.00	0.00	0.00	0.00	0.00	0.00	0.00	0.00
12 3111 6 M07 18EG 152 E 1 21401 25 2112000 2022 20101001 003 001	MATERIALES Y UTILES CONSUMIBLES DE COMPUTO	5,000.00	0.00	5,000.00	0.00	0.00	5,000.00	0.00	0.00	0.00	0.00	0.00	0.00	0.00	0.00	0.00	0.00
12 3111 6 M07 18EG 152 E 1 21601 2022	MATERIAL DE LIMPIEZA	5,000.00	0.00	5,000.00	0.00	0.00	5,000.00	0.00	0.00	0.00	0.00	0.00	0.00	0.00	0.00	0.00	0.00
12 3111 6 M07 18EG 152 E 1 21601 25 2022	25 - RECURSOS FEDERALES	5,000.00	0.00	5,000.00	0.00	0.00	5,000.00	0.00	0.00	0.00	0.00	0.00	0.00	0.00	0.00	0.00	0.00
12 3111 6 M07 18EG 152 E 1 21601 25 2112000 2022	COMPRA DE BIENES Y SERVICIOS	5,000.00	0.00	5,000.00	0.00	0.00	5,000.00	0.00	0.00	0.00	0.00	0.00	0.00	0.00	0.00	0.00	0.00
12 3111 6 M07 18EG 152 E 1 21601 25 2112000 2022	EJERCICIO 2022	5,000.00	0.00	5,000.00	0.00	0.00	5,000.00	0.00	0.00	0.00	0.00	0.00	0.00	0.00	0.00	0.00	0.00
12 3111 6 M07 18EG 152 E 1 21601 25 2112000 2022 20101001	SUMINISTRAR DE MATERIALES DIVERSOS Y EQUIPO ADMINISTRATIVO Y DE PROTECCION AL PERSONAL DEL ENTE PUBLICO MUNICIPAL PARA EL DESARROLLO DE SUS FUNCIONES Y MEJORAR EL SERVICIO PUBLICO.	5,000.00	0.00	5,000.00	0.00	0.00	5,000.00	0.00	0.00	0.00	0.00	0.00	0.00	0.00	0.00	0.00	0.00
12 3111 6 M07 18EG 152 E 1 21601 25 2112000 2022 20101001 003	FORTAMUN	5,000.00	0.00	5,000.00	0.00	0.00	5,000.00	0.00	0.00	0.00	0.00	0.00	0.00	0.00	0.00	0.00	0.00
12 3111 6 M07 18EG 152 E 1 21601 25 2112000 2022 20101001 003 001	MATERIAL DE LIMPIEZA	5,000.00	0.00	5,000.00	0.00	0.00	5,000.00	0.00	0.00	0.00	0.00	0.00	0.00	0.00	0.00	0.00	0.00
12 3111 6 M07 18EG 152 E 1 22104 2022	PRODUCTOS ALIMENTICIOS PARA EL PERSONAL EN LAS INSTALACIONES DE LAS DEPENDENCIAS Y ENTIDADES.	0.00	50,000.00	50,000.00	35,000.00	35,000.00	15,000.00	35,000.00	35,000.00	0.00	0.00	35,000.00	35,000.00	35,000.00	0.00	0.00	0.00
12 3111 6 M07 18EG 152 E 1 22104 25 2022	25 - RECURSOS FEDERALES	0.00	50,000.00	50,000.00	35,000.00	35,000.00	15,000.00	35,000.00	35,000.00	0.00	0.00	35,000.00	35,000.00	35,000.00	0.00	0.00	0.00
12 3111 6 M07 18EG 152 E 1 22104 25 2112000 2022	COMPRA DE BIENES Y SERVICIOS	0.00	50,000.00	50,000.00	35,000.00	35,000.00	15,000.00	35,000.00	35,000.00	0.00	0.00	35,000.00	35,000.00	35,000.00	0.00	0.00	0.00
12 3111 6 M07 18EG 152 E 1 22104 25 2112000 2022	EJERCICIO 2022	0.00	50,000.00	50,000.00	35,000.00	35,000.00	15,000.00	35,000.00	35,000.00	0.00	0.00	35,000.00	35,000.00	35,000.00	0.00	0.00	0.00
12 3111 6 M07 18EG 152 E 1 22104 25 2112000 2022 20101001	SUMINISTRAR DE MATERIALES DIVERSOS Y EQUIPO ADMINISTRATIVO Y DE PROTECCION AL PERSONAL DEL ENTE PUBLICO MUNICIPAL PARA EL DESARROLLO DE SUS FUNCIONES Y MEJORAR EL SERVICIO PUBLICO.	0.00	50,000.00	50,000.00	35,000.00	35,000.00	15,000.00	35,000.00	35,000.00	0.00	0.00	35,000.00	35,000.00	35,000.00	0.00	0.00	0.00
12 3111 6 M07 18EG 152 E 1 22104 25 2112000 2022 20101001 003	FORTAMUN	0.00	50,000.00	50,000.00	35,000.00	35,000.00	15,000.00	35,000.00	35,000.00	0.00	0.00	35,000.00	35,000.00	35,000.00	0.00	0.00	0.00
12 3111 6 M07 18EG 152 E 1 22104 25 2112000 2022 20101001 003 001	ALIMENTACION DE PERSONAS EN DEPENDENCIAS	0.00	50,000.00	50,000.00	35,000.00	35,000.00	15,000.00	35,000.00	35,000.00	0.00	0.00	35,000.00	35,000.00	35,000.00	0.00	0.00	0.00
12 3111 6 M07 18EG 152 E 1 26102 2022	COMBUSTIBLES, LUBRICANTES Y ADITIVOS PARA	25,000.00	-25,000.00	0.00	0.00	0.00	0.00	0.00	0.00	0.00	0.00	0.00	0.00	0.00	0.00	0.00	0.00



E.

of

[Handwritten signature]

H. AYUNTAMIENTO MUNICIPAL CONSTITUCIONAL
 CUETZALA DEL PROGRESO, GRO.
 TESORERIA MUNICIPAL
 CONSOLIDADO
 ESTADO ANALÍTICO DEL EJERCICIO DEL PRESUPUESTO DE EGRESOS
 DEL 1 DE ENERO AL 30 DE JUNIO DEL 2022



CLAVE	CONCEPTO	PRESUPUESTO DE EGRESOS APROBADO	AMPLIACIONES / REDUCCIONES	PRESUPUESTO VIGENTE	COMPROMETIDO		PRESUPUESTO DISPONIBLE PARA COMPROMETER	DEVENGADO		COMPROMETIDO SIN DEVENGAR	DEVENGADO SIN EJERCER	EJERCIDO		PAGADO		CUENTAS POR PAGAR (DEUDA)	
					CARGO	ABONO		CARGO	ABONO			CARGO	ABONO	CARGO	ABONO		
12 31111 6 M07 198EG 152 E 1 26102 25	VEHICULOS TERRESTRES, AEREOS, MARITIMOS, LACTRÉS Y FLUVALES DESTINADOS A SERVICIOS PUBLICOS Y LA OPERACION DE PROGRAMAS PUBLICOS.																
25 - RECURSOS FEDERALES		25,000.00	-25,000.00	0.00	0.00	0.00	0.00	0.00	0.00	0.00	0.00	0.00	0.00	0.00	0.00	0.00	0.00
12 31111 6 M07 198EG 152 E 1 26104 25 2112000	COMPRA DE BIENES Y SERVICIOS	25,000.00	-25,000.00	0.00	0.00	0.00	0.00	0.00	0.00	0.00	0.00	0.00	0.00	0.00	0.00	0.00	0.00
2022 20101001 003 001	EJERCICIO 2022	25,000.00	-25,000.00	0.00	0.00	0.00	0.00	0.00	0.00	0.00	0.00	0.00	0.00	0.00	0.00	0.00	0.00
12 31111 6 M07 198EG 152 E 1 26104 25 2112000 2022 20101001	SUMINISTRAR DE MATERIALES DIVERSOS Y EQUIPO ADMINISTRATIVO Y DE PROTECCION AL PERSONAL DEL ENTE PUBLICO MUNICIPAL PARA EL DESARROLLO DE SUS FUNCIONES Y MEJORAR EL SERVICIO PUBLICO.	25,000.00	-25,000.00	0.00	0.00	0.00	0.00	0.00	0.00	0.00	0.00	0.00	0.00	0.00	0.00	0.00	0.00
12 31111 6 M07 198EG 152 E 1 26104 25 2112000 2022 20101001 003	FORTAMUN	25,000.00	-25,000.00	0.00	0.00	0.00	0.00	0.00	0.00	0.00	0.00	0.00	0.00	0.00	0.00	0.00	0.00
12 31111 6 M07 198EG 152 E 1 26104 25 2112000 2022 20101001 003 001	COMBUSTIBLES	25,000.00	-25,000.00	0.00	0.00	0.00	0.00	0.00	0.00	0.00	0.00	0.00	0.00	0.00	0.00	0.00	0.00
12 31111 6 M07 198EG 152 E 1 26104	COMBUSTIBLES, LUBRICANTES Y ADITIVOS PARA VEHICULOS TERRESTRES, AEREOS, MARITIMOS, LACTRÉS Y FLUVALES ASIGNADOS A SERVIDORES PUBLICOS.	25,000.00	53,906.64	78,906.64	15,224.00	15,224.00	63,682.64	15,224.00	15,224.00	0.00	0.00	15,224.00	15,224.00	15,224.00	0.00	0.00	0.00
12 31111 6 M07 198EG 152 E 1 26104 25	25 - RECURSOS FEDERALES	25,000.00	53,906.64	78,906.64	15,224.00	15,224.00	63,682.64	15,224.00	15,224.00	0.00	0.00	15,224.00	15,224.00	15,224.00	0.00	0.00	0.00
12 31111 6 M07 198EG 152 E 1 26104 25 2112000	COMPRA DE BIENES Y SERVICIOS	25,000.00	53,906.64	78,906.64	15,224.00	15,224.00	63,682.64	15,224.00	15,224.00	0.00	0.00	15,224.00	15,224.00	15,224.00	0.00	0.00	0.00
2022 20101001 003 001	EJERCICIO 2022	25,000.00	53,906.64	78,906.64	15,224.00	15,224.00	63,682.64	15,224.00	15,224.00	0.00	0.00	15,224.00	15,224.00	15,224.00	0.00	0.00	0.00
12 31111 6 M07 198EG 152 E 1 26104 25 2112000 2022 20101001	SUMINISTRAR DE MATERIALES DIVERSOS Y EQUIPO ADMINISTRATIVO Y DE PROTECCION AL PERSONAL DEL ENTE PUBLICO MUNICIPAL PARA EL DESARROLLO DE SUS FUNCIONES Y MEJORAR EL SERVICIO PUBLICO.	25,000.00	53,906.64	78,906.64	15,224.00	15,224.00	63,682.64	15,224.00	15,224.00	0.00	0.00	15,224.00	15,224.00	15,224.00	0.00	0.00	0.00
12 31111 6 M07 198EG 152 E 1 26104 25 2112000 2022 20101001 003	FORTAMUN	25,000.00	53,906.64	78,906.64	15,224.00	15,224.00	63,682.64	15,224.00	15,224.00	0.00	0.00	15,224.00	15,224.00	15,224.00	0.00	0.00	0.00
12 31111 6 M07 198EG 152 E 1 26104 25 2112000 2022 20101001 003 001	COMBUSTIBLES	25,000.00	53,906.64	78,906.64	15,224.00	15,224.00	63,682.64	15,224.00	15,224.00	0.00	0.00	15,224.00	15,224.00	15,224.00	0.00	0.00	0.00
12 31111 6 M07 198EG 152 E 1 31101	SERVICIO DE ENERGIA ELECTRICA.	1,284,685.52	-100,000.00	1,184,685.52	620,697.36	620,697.36	563,987.36	620,697.36	620,697.36	0.00	0.00	620,697.36	620,697.36	620,697.36	0.00	0.00	0.00
25 - RECURSOS FEDERALES		1,284,685.52	-100,000.00	1,184,685.52	620,697.36	620,697.36	563,987.36	620,697.36	620,697.36	0.00	0.00	620,697.36	620,697.36	620,697.36	0.00	0.00	0.00
12 31111 6 M07 198EG 152 E 1 31101 25	COMPRA DE BIENES Y SERVICIOS	1,284,685.52	-100,000.00	1,184,685.52	620,697.36	620,697.36	563,987.36	620,697.36	620,697.36	0.00	0.00	620,697.36	620,697.36	620,697.36	0.00	0.00	0.00
2022 20101001 003 001	EJERCICIO 2022	1,284,685.52	-100,000.00	1,184,685.52	620,697.36	620,697.36	563,987.36	620,697.36	620,697.36	0.00	0.00	620,697.36	620,697.36	620,697.36	0.00	0.00	0.00
12 31111 6 M07 198EG 152 E 1 31101 25 2112000 2022 20101001	SUMINISTRAR DE SERVICIOS GENERALES, BASICOS, PROFESIONALES, FINANCIEROS Y PUBLICITARIOS QUE AYUDEN AL DESARROLLO DE LA FUNCION PUBLICA Y ADMINISTRATIVA EN TODOS LOS RUBROS Y SECTORES MUNICIPALES	1,284,685.52	-100,000.00	1,184,685.52	620,697.36	620,697.36	563,987.36	620,697.36	620,697.36	0.00	0.00	620,697.36	620,697.36	620,697.36	0.00	0.00	0.00
12 31111 6 M07 198EG 152 E 1 31101 25 2112000 2022 20101001 003	FORTAMUN	1,284,685.52	-100,000.00	1,184,685.52	620,697.36	620,697.36	563,987.36	620,697.36	620,697.36	0.00	0.00	620,697.36	620,697.36	620,697.36	0.00	0.00	0.00
12 31111 6 M07 198EG 152 E 1 31101 25 2112000 2022 20101001 003 001	SERVICIO DE ENERGIA ELECTRICA	1,284,685.52	-100,000.00	1,184,685.52	620,697.36	620,697.36	563,987.36	620,697.36	620,697.36	0.00	0.00	620,697.36	620,697.36	620,697.36	0.00	0.00	0.00
12 31111 6 M07 198EG 152 E 1 32001	ARRENDAMIENTO DE MAQUINARIA Y EQUIPO.	50,000.00	50,000.00	100,000.00	79,500.00	79,500.00	500.00	79,500.00	79,500.00	0.00	0.00	79,500.00	79,500.00	79,500.00	0.00	0.00	0.00
25 - RECURSOS FEDERALES		50,000.00	50,000.00	100,000.00	79,500.00	79,500.00	500.00	79,500.00	79,500.00	0.00	0.00	79,500.00	79,500.00	79,500.00	0.00	0.00	0.00
12 31111 6 M07 198EG 152 E 1 32001 25 2112000	COMPRA DE BIENES Y SERVICIOS	50,000.00	50,000.00	100,000.00	79,500.00	79,500.00	500.00	79,500.00	79,500.00	0.00	0.00	79,500.00	79,500.00	79,500.00	0.00	0.00	0.00
2022 20101001 003 001	EJERCICIO 2022	50,000.00	50,000.00	100,000.00	79,500.00	79,500.00	500.00	79,500.00	79,500.00	0.00	0.00	79,500.00	79,500.00	79,500.00	0.00	0.00	0.00
12 31111 6 M07 198EG 152 E 1 32001 25 2112000 2022 20101001	SUMINISTRAR DE SERVICIOS GENERALES, BASICOS, PROFESIONALES, FINANCIEROS Y PUBLICITARIOS QUE AYUDEN AL DESARROLLO DE LA FUNCION PUBLICA Y ADMINISTRATIVA EN TODOS LOS RUBROS Y SECTORES MUNICIPALES	50,000.00	50,000.00	100,000.00	79,500.00	79,500.00	500.00	79,500.00	79,500.00	0.00	0.00	79,500.00	79,500.00	79,500.00	0.00	0.00	0.00
12 31111 6 M07 198EG 152 E 1 32001 25 2112000 2022 20101001 003	FORTAMUN	50,000.00	50,000.00	100,000.00	79,500.00	79,500.00	500.00	79,500.00	79,500.00	0.00	0.00	79,500.00	79,500.00	79,500.00	0.00	0.00	0.00
12 31111 6 M07 198EG 152 E 1 32001 25 2112000 2022 20101001 003 001	ARRENDAMIENTO DE MAQUINARIA Y EQUIPO EN GENERAL	50,000.00	50,000.00	100,000.00	79,500.00	79,500.00	500.00	79,500.00	79,500.00	0.00	0.00	79,500.00	79,500.00	79,500.00	0.00	0.00	0.00
12 31111 6 M07 198EG 152 E 1 34101	SERVICIOS BANCARIOS Y FINANCIEROS.	1,200.00	0.00	1,200.00	473.48	473.48	726.52	473.48	473.48	0.00	0.00	473.48	473.48	473.48	0.00	0.00	0.00
25 - RECURSOS FEDERALES		1,200.00	0.00	1,200.00	473.48	473.48	726.52	473.48	473.48	0.00	0.00	473.48	473.48	473.48	0.00	0.00	0.00
12 31111 6 M07 198EG 152 E 1 34101 25 2112000	COMPRA DE BIENES Y SERVICIOS	1,200.00	0.00	1,200.00	473.48	473.48	726.52	473.48	473.48	0.00	0.00	473.48	473.48	473.48	0.00	0.00	0.00
2022 20101001 003 001	EJERCICIO 2022	1,200.00	0.00	1,200.00	473.48	473.48	726.52	473.48	473.48	0.00	0.00	473.48	473.48	473.48	0.00	0.00	0.00
12 31111 6 M07 198EG 152 E 1 34101 25 2112000 2022 20101001	PAGO DE IMPUESTOS Y DERECHOS, ASI COMO COMISIONES BANCARIAS Y DEMAS ERROGACIONES FINANCIERAS	1,200.00	0.00	1,200.00	473.48	473.48	726.52	473.48	473.48	0.00	0.00	473.48	473.48	473.48	0.00	0.00	0.00
12 31111 6 M07 198EG 152 E 1 34101 25 2112000 2022 20101001 003	FORTAMUN	1,200.00	0.00	1,200.00	473.48	473.48	726.52	473.48	473.48	0.00	0.00	473.48	473.48	473.48	0.00	0.00	0.00
12 31111 6 M07 198EG 152 E 1 34101 25 2112000 2022 20101001 003 001	COMISIONES BANCARIAS	1,200.00	0.00	1,200.00	473.48	473.48	726.52	473.48	473.48	0.00	0.00	473.48	473.48	473.48	0.00	0.00	0.00
12 31111 6 M07 198EG 152 E 1 34101 25 2112000 2022 20101001 003 001	OTROS GRUPOS VOUCHERABLES	1,200.00	0.00	1,200.00	473.48	473.48	726.52	473.48	473.48	0.00	0.00	473.48	473.48	473.48	0.00	0.00	0.00
		248,000.00	-191,000.00	57,000.00	50,000.00	50,000.00	50,000.00	50,000.00	50,000.00	0.00	0.00	50,000.00	50,000.00	50,000.00	0.00	0.00	0.00



E.

or

H. AYUNTAMIENTO MUNICIPAL CONSTITUCIONAL
 CUETZALA DEL PROGRESO, GRO.
 TESORERIA MUNICIPAL
 CONSOLIDADO
 ESTADO ANALÍTICO DEL EJERCICIO DEL PRESUPUESTO DE EGRESOS
 DEL 1 DE ENERO AL 30 DE JUNIO DEL 2022



CLAVE	CONCEPTO	PRESUPUESTO DE EGRESOS APROBADO	AMPLIACIONES / REDUCCIONES	PRESUPUESTO VIGENTE	COMPROMETIDO		PRESUPUESTO DISPONIBLE PARA COMPROMETER	DEVENGADO		COMPROMETIDO SIN DEVENGAR	DEVENGADO SIN EJERCER	EJERCIDO		PAGADO		CUENTAS POR PAGAR (DEUDA)
					CARGO	ABONO		CARGO	ABONO			CARGO	ABONO	CARGO	ABONO	
12 31111 6 M27 28TRA 152 E 1 21101	MATERIALES Y ÚTILES DE OFICINA.	5,000.00	0.00	5,000.00	464.00	464.00	4,536.00	464.00	464.00	0.00	0.00	464.00	464.00	464.00	0.00	0.00
12 31111 6 M27 28TRA 152 E 1 21101 25	25 - RECURSOS FEDERALES	5,000.00	0.00	5,000.00	464.00	464.00	4,536.00	464.00	464.00	0.00	0.00	464.00	464.00	464.00	0.00	0.00
12 31111 6 M27 28TRA 152 E 1 21101 25 2112800	COMPRA DE BIENES Y SERVICIOS	5,000.00	0.00	5,000.00	464.00	464.00	4,536.00	464.00	464.00	0.00	0.00	464.00	464.00	464.00	0.00	0.00
12 31111 6 M27 28TRA 152 E 1 21101 25 2112800 2822	EJERCICIO 2022	5,000.00	0.00	5,000.00	464.00	464.00	4,536.00	464.00	464.00	0.00	0.00	464.00	464.00	464.00	0.00	0.00
12 31111 6 M27 28TRA 152 E 1 21101 25 2112800 2822 28101001	SUMINISTRAR DE MATERIALES DIVERSOS Y EQUIPO ADMINISTRATIVO Y DE PROTECCION AL PERSONAL DEL ENTE PUBLICO MUNICIPAL PARA EL DESARROLLO DE SUS FUNCIONES Y MEJORAR EL SERVICIO PUBLICO.	5,000.00	0.00	5,000.00	464.00	464.00	4,536.00	464.00	464.00	0.00	0.00	464.00	464.00	464.00	0.00	0.00
12 31111 6 M27 28TRA 152 E 1 21101 25 2112800 2822 28101001 003	FORTAMIN	5,000.00	0.00	5,000.00	464.00	464.00	4,536.00	464.00	464.00	0.00	0.00	464.00	464.00	464.00	0.00	0.00
12 31111 6 M27 28TRA 152 E 1 21101 25 2112800 2822 28101001 003 001	MATERIALES Y ÚTILES DE OFICINA	5,000.00	0.00	5,000.00	464.00	464.00	4,536.00	464.00	464.00	0.00	0.00	464.00	464.00	464.00	0.00	0.00
12 31111 6 M27 28TRA 152 E 1 21401	MATERIALES Y ÚTILES PARA EL PROCESAMIENTO EN EQUIPOS Y BIENES INFORMATICOS.	5,000.00	0.00	5,000.00	0.00	0.00	5,000.00	0.00	0.00	0.00	0.00	0.00	0.00	0.00	0.00	0.00
12 31111 6 M27 28TRA 152 E 1 21401 25	25 - RECURSOS FEDERALES	5,000.00	0.00	5,000.00	0.00	0.00	5,000.00	0.00	0.00	0.00	0.00	0.00	0.00	0.00	0.00	0.00
12 31111 6 M27 28TRA 152 E 1 21401 25 2112800	COMPRA DE BIENES Y SERVICIOS	5,000.00	0.00	5,000.00	0.00	0.00	5,000.00	0.00	0.00	0.00	0.00	0.00	0.00	0.00	0.00	0.00
12 31111 6 M27 28TRA 152 E 1 21401 25 2112800 2822	EJERCICIO 2022	5,000.00	0.00	5,000.00	0.00	0.00	5,000.00	0.00	0.00	0.00	0.00	0.00	0.00	0.00	0.00	0.00
12 31111 6 M27 28TRA 152 E 1 21401 25 2112800 2822 28101001	SUMINISTRAR DE MATERIALES DIVERSOS Y EQUIPO ADMINISTRATIVO Y DE PROTECCION AL PERSONAL DEL ENTE PUBLICO MUNICIPAL PARA EL DESARROLLO DE SUS FUNCIONES Y MEJORAR EL SERVICIO PUBLICO.	5,000.00	0.00	5,000.00	0.00	0.00	5,000.00	0.00	0.00	0.00	0.00	0.00	0.00	0.00	0.00	0.00
12 31111 6 M27 28TRA 152 E 1 21401 25 2112800 2822 28101001 003	FORTAMIN	5,000.00	0.00	5,000.00	0.00	0.00	5,000.00	0.00	0.00	0.00	0.00	0.00	0.00	0.00	0.00	0.00
12 31111 6 M27 28TRA 152 E 1 21401 25 2112800 2822 28101001 003 001	MATERIALES Y ÚTILES CONSUMIBLES DE COMPUTO	5,000.00	0.00	5,000.00	0.00	0.00	5,000.00	0.00	0.00	0.00	0.00	0.00	0.00	0.00	0.00	0.00
12 31111 6 M27 28TRA 152 E 1 21601	MATERIAL DE LIMPIEZA.	5,000.00	0.00	5,000.00	0.00	0.00	5,000.00	0.00	0.00	0.00	0.00	0.00	0.00	0.00	0.00	0.00
12 31111 6 M27 28TRA 152 E 1 21601 25	25 - RECURSOS FEDERALES	5,000.00	0.00	5,000.00	0.00	0.00	5,000.00	0.00	0.00	0.00	0.00	0.00	0.00	0.00	0.00	0.00
12 31111 6 M27 28TRA 152 E 1 21601 25 2112800	COMPRA DE BIENES Y SERVICIOS	5,000.00	0.00	5,000.00	0.00	0.00	5,000.00	0.00	0.00	0.00	0.00	0.00	0.00	0.00	0.00	0.00
12 31111 6 M27 28TRA 152 E 1 21601 25 2112800 2822	EJERCICIO 2022	5,000.00	0.00	5,000.00	0.00	0.00	5,000.00	0.00	0.00	0.00	0.00	0.00	0.00	0.00	0.00	0.00
12 31111 6 M27 28TRA 152 E 1 21601 25 2112800 2822 28101001	SUMINISTRAR DE MATERIALES DIVERSOS Y EQUIPO ADMINISTRATIVO Y DE PROTECCION AL PERSONAL DEL ENTE PUBLICO MUNICIPAL PARA EL DESARROLLO DE SUS FUNCIONES Y MEJORAR EL SERVICIO PUBLICO.	5,000.00	0.00	5,000.00	0.00	0.00	5,000.00	0.00	0.00	0.00	0.00	0.00	0.00	0.00	0.00	0.00
12 31111 6 M27 28TRA 152 E 1 21601 25 2112800 2822 28101001 003	FORTAMIN	5,000.00	0.00	5,000.00	0.00	0.00	5,000.00	0.00	0.00	0.00	0.00	0.00	0.00	0.00	0.00	0.00
12 31111 6 M27 28TRA 152 E 1 21601 25 2112800 2822 28101001 003 001	MATERIAL DE LIMPIEZA	5,000.00	0.00	5,000.00	0.00	0.00	5,000.00	0.00	0.00	0.00	0.00	0.00	0.00	0.00	0.00	0.00
12 31111 6 M27 28TRA 152 E 1 26182	COMBUSTIBLES, LUBRICANTES Y ADITIVOS PARA VEHICULOS TERRESTRES, AEROS, MARITIMOS, LACUSTRES Y FLUVIALES DESTINADOS A SERVICIOS PUBLICOS Y LA OPERACION DE PROGRAMAS PUBLICOS.	25,000.00	-25,000.00	0.00	0.00	0.00	0.00	0.00	0.00	0.00	0.00	0.00	0.00	0.00	0.00	0.00
12 31111 6 M27 28TRA 152 E 1 26182 25	25 - RECURSOS FEDERALES	25,000.00	-25,000.00	0.00	0.00	0.00	0.00	0.00	0.00	0.00	0.00	0.00	0.00	0.00	0.00	0.00
12 31111 6 M27 28TRA 152 E 1 26182 25 2112800	COMPRA DE BIENES Y SERVICIOS	25,000.00	-25,000.00	0.00	0.00	0.00	0.00	0.00	0.00	0.00	0.00	0.00	0.00	0.00	0.00	0.00
12 31111 6 M27 28TRA 152 E 1 26182 25 2112800 2822	EJERCICIO 2022	25,000.00	-25,000.00	0.00	0.00	0.00	0.00	0.00	0.00	0.00	0.00	0.00	0.00	0.00	0.00	0.00
12 31111 6 M27 28TRA 152 E 1 26182 25 2112800 2822 28101001	SUMINISTRAR DE MATERIALES DIVERSOS Y EQUIPO ADMINISTRATIVO Y DE PROTECCION AL PERSONAL DEL ENTE PUBLICO MUNICIPAL PARA EL DESARROLLO DE SUS FUNCIONES Y MEJORAR EL SERVICIO PUBLICO.	25,000.00	-25,000.00	0.00	0.00	0.00	0.00	0.00	0.00	0.00	0.00	0.00	0.00	0.00	0.00	0.00
12 31111 6 M27 28TRA 152 E 1 26182 25 2112800 2822 28101001 003	FORTAMIN	25,000.00	-25,000.00	0.00	0.00	0.00	0.00	0.00	0.00	0.00	0.00	0.00	0.00	0.00	0.00	0.00
12 31111 6 M27 28TRA 152 E 1 26182 25 2112800 2822 28101001 003 001	COMBUSTIBLES	25,000.00	-25,000.00	0.00	0.00	0.00	0.00	0.00	0.00	0.00	0.00	0.00	0.00	0.00	0.00	0.00
12 31111 6 M27 28TRA 152 E 1 26184	COMBUSTIBLES, LUBRICANTES Y ADITIVOS PARA VEHICULOS TERRESTRES, AEROS, MARITIMOS, LACUSTRES Y FLUVIALES ASIGNADOS A SERVIDORES PUBLICOS.	25,000.00	0.00	25,000.00	13,302.00	13,302.00	11,698.00	13,302.00	13,302.00	0.00	0.00	13,302.00	13,302.00	13,302.00	0.00	0.00
12 31111 6 M27 28TRA 152 E 1 26184 25	25 - RECURSOS FEDERALES	25,000.00	0.00	25,000.00	13,302.00	13,302.00	11,698.00	13,302.00	13,302.00	0.00	0.00	13,302.00	13,302.00	13,302.00	0.00	0.00
12 31111 6 M27 28TRA 152 E 1 26184 25 2112800	COMPRA DE BIENES Y SERVICIOS	25,000.00	0.00	25,000.00	13,302.00	13,302.00	11,698.00	13,302.00	13,302.00	0.00	0.00	13,302.00	13,302.00	13,302.00	0.00	0.00
12 31111 6 M27 28TRA 152 E 1 26184 25 2112800 2822	EJERCICIO 2022	25,000.00	0.00	25,000.00	13,302.00	13,302.00	11,698.00	13,302.00	13,302.00	0.00	0.00	13,302.00	13,302.00	13,302.00	0.00	0.00
12 31111 6 M27 28TRA 152 E 1 26184 25 2112800 2822 28101001	SUMINISTRAR DE MATERIALES DIVERSOS Y EQUIPO ADMINISTRATIVO Y DE PROTECCION AL PERSONAL DEL ENTE PUBLICO MUNICIPAL PARA EL DESARROLLO DE SUS FUNCIONES Y MEJORAR EL SERVICIO PUBLICO.	25,000.00	0.00	25,000.00	13,302.00	13,302.00	11,698.00	13,302.00	13,302.00	0.00	0.00	13,302.00	13,302.00	13,302.00	0.00	0.00
12 31111 6 M27 28TRA 152 E 1 26184 25 2112800 2822 28101001 003	FORTAMIN	25,000.00	0.00	25,000.00	13,302.00	13,302.00	11,698.00	13,302.00	13,302.00	0.00	0.00	13,302.00	13,302.00	13,302.00	0.00	0.00
12 31111 6 M27 28TRA 152 E 1 26184 25 2112800 2822 28101001 003 001	COMBUSTIBLES	25,000.00	0.00	25,000.00	13,302.00	13,302.00	11,698.00	13,302.00	13,302.00	0.00	0.00	13,302.00	13,302.00	13,302.00	0.00	0.00



H. AYUNTAMIENTO MUNICIPAL CONSTITUCIONAL
 CUETZALZA DEL PROGRESO, GRO.
 TESORERIA MUNICIPAL
 CONSOLIDADO
 ESTADO ANALÍTICO DEL EJERCICIO DEL PRESUPUESTO DE EGRESOS
 DEL 1 DE ENERO AL 30 DE JUNIO DEL 2022



CLAVE	CONCEPTO	PRESUPUESTO DE EGRESOS APROBADO	AMPLIACIONES / REDUCCIONES	PRESUPUESTO VIGENTE	COMPROMETIDO		PRESUPUESTO DISPONIBLE PARA COMPROMETER	DEVENGADO		COMPROMETIDO SIN DEVENGAR	DEVENGADO SIN EJERCER	EJERCIDO		PAGADO		CUENTAS POR PAGAR (DEUDA)
					CARGO	ABONO		CARGO	ABONO			CARGO	ABONO	CARGO	ABONO	
12 31111 6 M27 20TRA 152 E 1 27101	VESTUARIO Y UNIFORMES.	0.00	5,000.00	5,000.00	1,544.40	1,544.40	3,455.60	1,544.40	1,544.40	0.00	0.00	1,544.40	1,544.40	1,544.40	0.00	0.00
12 31111 6 M27 20TRA 152 E 1 27101 25	25 - RECURSOS FEDERALES	0.00	3,000.00	5,000.00	1,544.40	1,544.40	3,455.60	1,544.40	1,544.40	0.00	0.00	1,544.40	1,544.40	1,544.40	0.00	0.00
12 31111 6 M27 20TRA 152 E 1 27101 25 2112000	COMPRA DE BIENES Y SERVICIOS	0.00	3,000.00	5,000.00	1,544.40	1,544.40	3,455.60	1,544.40	1,544.40	0.00	0.00	1,544.40	1,544.40	1,544.40	0.00	0.00
12 31111 6 M27 20TRA 152 E 1 27101 25 2112000 2022	EJERCICIO 2022	0.00	3,000.00	5,000.00	1,544.40	1,544.40	3,455.60	1,544.40	1,544.40	0.00	0.00	1,544.40	1,544.40	1,544.40	0.00	0.00
12 31111 6 M27 20TRA 152 E 1 27101 25 2112000 2022 20101001	SUMINISTRAR DE MATERIALES DIVERSOS Y EQUIPO ADMINISTRATIVO Y DE PROTECCION AL PERSONAL DEL ENTE PUBLICO MUNICIPAL PARA EL DESARROLLO DE SUS FUNCIONES Y MEJORAR EL SERVICIO PUBLICO.	0.00	5,000.00	5,000.00	1,544.40	1,544.40	3,455.60	1,544.40	1,544.40	0.00	0.00	1,544.40	1,544.40	1,544.40	0.00	0.00
12 31111 6 M27 20TRA 152 E 1 27101 25 2112000 2022 20101001 003	FORTAMUN	0.00	5,000.00	5,000.00	1,544.40	1,544.40	3,455.60	1,544.40	1,544.40	0.00	0.00	1,544.40	1,544.40	1,544.40	0.00	0.00
12 31111 6 M27 20TRA 152 E 1 27101 25 2112000 2022 20101001 003 001	VESTUARIOS Y UNIFORMES	0.00	5,000.00	5,000.00	1,544.40	1,544.40	3,455.60	1,544.40	1,544.40	0.00	0.00	1,544.40	1,544.40	1,544.40	0.00	0.00
12 31111 6 M27 20TRA 152 E 1 32001	ARRENDAMIENTO DE MAQUINARIA Y EQUIPO	10,000.00	-10,000.00	15,000.00	0.00	0.00	15,000.00	0.00	0.00	0.00	0.00	1,544.40	1,544.40	1,544.40	0.00	0.00
12 31111 6 M27 20TRA 152 E 1 32001 25	25 - RECURSOS FEDERALES	10,000.00	-10,000.00	15,000.00	0.00	0.00	15,000.00	0.00	0.00	0.00	0.00	0.00	0.00	0.00	0.00	0.00
12 31111 6 M27 20TRA 152 E 1 32001 25 2112000	COMPRA DE BIENES Y SERVICIOS	10,000.00	-10,000.00	15,000.00	0.00	0.00	15,000.00	0.00	0.00	0.00	0.00	0.00	0.00	0.00	0.00	0.00
12 31111 6 M27 20TRA 152 E 1 32001 25 2112000 2022	EJERCICIO 2022	10,000.00	-10,000.00	15,000.00	0.00	0.00	15,000.00	0.00	0.00	0.00	0.00	0.00	0.00	0.00	0.00	0.00
12 31111 6 M27 20TRA 152 E 1 32001 25 2112000 2022 30101001	SUMINISTRAMOS DE SERVICIOS GENERALES, BASICOS, PROFESIONALES, FINANCIEROS Y PUBLICITARIOS QUE AYUDEN AL DESARROLLO DE LA FUNCION PUBLICA Y ADMINISTRATIVA EN TODOS LOS RUBROS Y SECTORES MUNICIPALES	10,000.00	-10,000.00	15,000.00	0.00	0.00	15,000.00	0.00	0.00	0.00	0.00	0.00	0.00	0.00	0.00	0.00
12 31111 6 M27 20TRA 152 E 1 32001 25 2112000 2022 30101001 003	FORTAMUN	10,000.00	-10,000.00	15,000.00	0.00	0.00	15,000.00	0.00	0.00	0.00	0.00	0.00	0.00	0.00	0.00	0.00
12 31111 6 M27 20TRA 152 E 1 32001 25 2112000 2022 30101001 003 001	APPENDAMIENTO DE MAQUINARIA Y EQUIPO EN GENERAL	50,000.00	-35,000.00	15,000.00	0.00	0.00	15,000.00	0.00	0.00	0.00	0.00	0.00	0.00	0.00	0.00	0.00
12 31111 6 M27 21PRO	PROTECCION CIVIL	3,029,876.32	217,700.00	3,247,576.32	3,190,852.40	3,190,852.40	708,723.84	3,190,852.40	3,190,852.40	0.00	0.00	3,190,852.40	3,190,852.40	3,190,852.40	0.00	0.00
12 31111 6 M27 21PRO 133	PRESERVACION Y CUIDADO DEL PATRIMONIO PUBLICO	54,000.00	-35,000.00	19,000.00	3,556.93	3,556.93	13,443.07	3,556.93	3,556.93	0.00	0.00	3,556.93	3,556.93	3,556.93	0.00	0.00
12 31111 6 M27 21PRO 133 E	PRESTACION DE SERVICIOS PUBLICOS	54,000.00	-35,000.00	19,000.00	3,556.93	3,556.93	13,443.07	3,556.93	3,556.93	0.00	0.00	3,556.93	3,556.93	3,556.93	0.00	0.00
12 31111 6 M27 21PRO 133 E 1	GASTO CORRIENTE	54,000.00	-35,000.00	19,000.00	3,556.93	3,556.93	13,443.07	3,556.93	3,556.93	0.00	0.00	3,556.93	3,556.93	3,556.93	0.00	0.00
12 31111 6 M27 21PRO 133 E 1 35501	MANUTENIMIENTO Y CONSERVACION DE VEHICULOS TERRESTRES, AEREOS, MARITIMOS, LA CIESTRES Y FLUVIALES.	54,000.00	-35,000.00	19,000.00	3,556.93	3,556.93	13,443.07	3,556.93	3,556.93	0.00	0.00	3,556.93	3,556.93	3,556.93	0.00	0.00
12 31111 6 M27 21PRO 133 E 1 35501 25	25 - RECURSOS FEDERALES	54,000.00	-35,000.00	19,000.00	3,556.93	3,556.93	13,443.07	3,556.93	3,556.93	0.00	0.00	3,556.93	3,556.93	3,556.93	0.00	0.00
12 31111 6 M27 21PRO 133 E 1 35501 25 212000	COMPRA DE BIENES Y SERVICIOS	54,000.00	-35,000.00	19,000.00	3,556.93	3,556.93	13,443.07	3,556.93	3,556.93	0.00	0.00	3,556.93	3,556.93	3,556.93	0.00	0.00
12 31111 6 M27 21PRO 133 E 1 35501 25 212000 2022	EJERCICIO 2022	54,000.00	-35,000.00	19,000.00	3,556.93	3,556.93	13,443.07	3,556.93	3,556.93	0.00	0.00	3,556.93	3,556.93	3,556.93	0.00	0.00
12 31111 6 M27 21PRO 133 E 1 35501 25 212000 2022 20101002	PROGRAMA DE MANUTENIMIENTO Y REPARACION DE BIENES MUEBLES E INMUEBLES DESTINADOS A LA PRESTACION DE SERVICIOS PUBLICOS, ASI COMO ARRENDAMIENTOS.	54,000.00	-35,000.00	19,000.00	3,556.93	3,556.93	13,443.07	3,556.93	3,556.93	0.00	0.00	3,556.93	3,556.93	3,556.93	0.00	0.00
12 31111 6 M27 21PRO 133 E 1 35501 25 212000 2022 20101002 003	FORTAMUN	54,000.00	-35,000.00	19,000.00	3,556.93	3,556.93	13,443.07	3,556.93	3,556.93	0.00	0.00	3,556.93	3,556.93	3,556.93	0.00	0.00
12 31111 6 M27 21PRO 133 E 1 35501 25 212000 2022 20101002 003 001	REPARACION Y MANUTENIMIENTO DE EQUIPO DE TRANSPORTES	54,000.00	-35,000.00	19,000.00	3,556.93	3,556.93	13,443.07	3,556.93	3,556.93	0.00	0.00	3,556.93	3,556.93	3,556.93	0.00	0.00
12 31111 6 M27 21PRO 152	ASUNTOS HACIENDARIOS	1,370,570.72	352,700.00	1,723,270.72	804,997.95	804,997.95	747,208.77	804,997.95	804,997.95	0.00	0.00	804,997.95	804,997.95	804,997.95	0.00	0.00
12 31111 6 M27 21PRO 152 E	PRESTACION DE SERVICIOS PUBLICOS	1,370,570.72	352,700.00	1,723,270.72	804,997.95	804,997.95	747,208.77	804,997.95	804,997.95	0.00	0.00	804,997.95	804,997.95	804,997.95	0.00	0.00
12 31111 6 M27 21PRO 152 E 1	GASTO CORRIENTE	1,370,570.72	352,700.00	1,723,270.72	804,997.95	804,997.95	747,208.77	804,997.95	804,997.95	0.00	0.00	804,997.95	804,997.95	804,997.95	0.00	0.00
12 31111 6 M27 21PRO 152 E 1 11301	SUELDOS BASE	804,000.00	0.00	804,000.00	512,000.00	512,000.00	472,000.00	512,000.00	512,000.00	0.00	0.00	512,000.00	512,000.00	512,000.00	0.00	0.00
12 31111 6 M27 21PRO 152 E 1 11301 25	25 - RECURSOS FEDERALES	804,000.00	0.00	804,000.00	512,000.00	512,000.00	472,000.00	512,000.00	512,000.00	0.00	0.00	512,000.00	512,000.00	512,000.00	0.00	0.00
12 31111 6 M27 21PRO 152 E 1 11301 25 2111100	SUELDOS Y SALARIOS	804,000.00	0.00	804,000.00	512,000.00	512,000.00	472,000.00	512,000.00	512,000.00	0.00	0.00	512,000.00	512,000.00	512,000.00	0.00	0.00
12 31111 6 M27 21PRO 152 E 1 11301 25 2111100 2022	EJERCICIO 2022	804,000.00	0.00	804,000.00	512,000.00	512,000.00	472,000.00	512,000.00	512,000.00	0.00	0.00	512,000.00	512,000.00	512,000.00	0.00	0.00
12 31111 6 M27 21PRO 152 E 1 11301 25 2111100 2022 10101001	REASIGNACION AL SERVICIO LABORAL CONFORME A LA LEY PRESTACIONES DE LEY Y EL PAGO DE SUELDOS Y SALARIOS	804,000.00	0.00	804,000.00	512,000.00	512,000.00	472,000.00	512,000.00	512,000.00	0.00	0.00	512,000.00	512,000.00	512,000.00	0.00	0.00
12 31111 6 M27 21PRO 152 E 1 11301 25 2111100 2022 10101001 003	FORTAMUN	804,000.00	0.00	804,000.00	512,000.00	512,000.00	472,000.00	512,000.00	512,000.00	0.00	0.00	512,000.00	512,000.00	512,000.00	0.00	0.00
12 31111 6 M27 21PRO 152 E 1 11301 25 2111100 2022 10101001 003 001	SUELDO BASE AL PERSONAL DE CONFIANZA	804,000.00	0.00	804,000.00	512,000.00	512,000.00	472,000.00	512,000.00	512,000.00	0.00	0.00	512,000.00	512,000.00	512,000.00	0.00	0.00
12 31111 6 M27 21PRO 152 E 1 13201	PRIMAS DE VACACIONES Y DOMINGAL	20,500.00	0.00	20,500.00	0.00	0.00	20,500.00	0.00	0.00	0.00	0.00	20,500.00	20,500.00	20,500.00	0.00	0.00
12 31111 6 M27 21PRO 152 E 1 13201 25	25 - RECURSOS FEDERALES	20,500.00	0.00	20,500.00	0.00	0.00	20,500.00	0.00	0.00	0.00	0.00	0.00	0.00	0.00	0.00	0.00
12 31111 6 M27 21PRO 152 E 1 13201 25 2111100	SUELDOS Y SALARIOS	20,500.00	0.00	20,500.00	0.00	0.00	20,500.00	0.00	0.00	0.00	0.00	0.00	0.00	0.00	0.00	0.00
12 31111 6 M27 21PRO 152 E 1 13201 25 2111100 2022	EJERCICIO 2022	20,500.00	0.00	20,500.00	0.00	0.00	20,500.00	0.00	0.00	0.00	0.00	0.00	0.00	0.00	0.00	0.00



2018 - 2021
JUNTOS TRANSFORMANDO NUESTRO MUNICIPIO

H. AYUNTAMIENTO MUNICIPAL CONSTITUCIONAL
CUETZALA DEL PROGRESO, GRO.
TESORERIA MUNICIPAL
CONSOLIDADO
ESTADO ANALÍTICO DEL EJERCICIO DEL PRESUPUESTO DE EGRESOS
DEL 1 DE ENERO AL 30 DE JUNIO DEL 2022



CLAVE	CONCEPTO	PRESUPUESTO DE EGRESOS APROBADO	AMPLIACIONES / REDUCCIONES	PRESUPUESTO VIGENTE	COMPROMETIDO		PRESUPUESTO DISPONIBLE PARA COMPROMETER	DEVENGADO		COMPROMETIDO SIN DEVENIR	DEVENGADO SIN EJERCER	EJERCIDO		PAGADO		CUENTAS POR PAGAR (DEUDA)	
					CARGO	ABONO		CARGO	ABONO			CARGO	ABONO	CARGO	ABONO		
12 3111 6 M27 21PRO 152 E 1 1301 25 211100 2022 10101001	REMUNERACION AL SERVICIO LABORAL CONFORME A LAS PRESTACIONES DE LEY Y EL PAGO DE SUELDOS Y SALARIOS	20,500.00	0.00	20,500.00	0.00	0.00	20,500.00	0.00	0.00	0.00	0.00	0.00	0.00	0.00	0.00	0.00	0.00
12 3111 6 M27 21PRO 152 E 1 1301 25 211100 2022 10101001 003	FORTAMUN	20,500.00	0.00	20,500.00	0.00	0.00	20,500.00	0.00	0.00	0.00	0.00	0.00	0.00	0.00	0.00	0.00	0.00
12 3111 6 M27 21PRO 152 E 1 1301 25 211100 2022 10101001 003 001	PRIMA VACACIONAL	20,500.00	0.00	20,500.00	0.00	0.00	20,500.00	0.00	0.00	0.00	0.00	0.00	0.00	0.00	0.00	0.00	0.00
12 3111 6 M27 21PRO 152 E 1 1302 25 211100	AGUINALDO O GRATIFICACION DE FIN DE AÑO	02,000.00	0.00	02,000.00	0.00	0.00	02,000.00	0.00	0.00	0.00	0.00	0.00	0.00	0.00	0.00	0.00	0.00
12 3111 6 M27 21PRO 152 E 1 1302 25 211100	25 - RECURSOS FEDERALES	02,000.00	0.00	02,000.00	0.00	0.00	02,000.00	0.00	0.00	0.00	0.00	0.00	0.00	0.00	0.00	0.00	0.00
12 3111 6 M27 21PRO 152 E 1 1302 25 211100 2022	SUELDOS Y SALARIOS	02,000.00	0.00	02,000.00	0.00	0.00	02,000.00	0.00	0.00	0.00	0.00	0.00	0.00	0.00	0.00	0.00	0.00
12 3111 6 M27 21PRO 152 E 1 1302 25 211100 2022	EJERCICIO 2022	02,000.00	0.00	02,000.00	0.00	0.00	02,000.00	0.00	0.00	0.00	0.00	0.00	0.00	0.00	0.00	0.00	0.00
12 3111 6 M27 21PRO 152 E 1 1302 25 211100 2022 10101001	REMUNERACION AL SERVICIO LABORAL CONFORME A LAS PRESTACIONES DE LEY Y EL PAGO DE SUELDOS Y SALARIOS	02,000.00	0.00	02,000.00	0.00	0.00	02,000.00	0.00	0.00	0.00	0.00	0.00	0.00	0.00	0.00	0.00	0.00
12 3111 6 M27 21PRO 152 E 1 1302 25 211100 2022 10101001 003	FORTAMUN	02,000.00	0.00	02,000.00	0.00	0.00	02,000.00	0.00	0.00	0.00	0.00	0.00	0.00	0.00	0.00	0.00	0.00
12 3111 6 M27 21PRO 152 E 1 1302 25 211100 2022 10101001 003 001	AGUINALDO	02,000.00	0.00	02,000.00	0.00	0.00	02,000.00	0.00	0.00	0.00	0.00	0.00	0.00	0.00	0.00	0.00	0.00
12 3111 6 M27 21PRO 152 E 1 15402 25 211100	COMPENSACION GARANTIZADA	132,878.72	0.00	132,878.72	100,207.12	100,207.12	31,671.60	100,207.12	100,207.12	0.00	0.00	100,207.12	100,207.12	100,207.12	100,207.12	0.00	0.00
12 3111 6 M27 21PRO 152 E 1 15402 25 211100	25 - RECURSOS FEDERALES	132,878.72	0.00	132,878.72	100,207.12	100,207.12	31,671.60	100,207.12	100,207.12	0.00	0.00	100,207.12	100,207.12	100,207.12	100,207.12	0.00	0.00
12 3111 6 M27 21PRO 152 E 1 15402 25 211100 2022	SUELDOS Y SALARIOS	132,878.72	0.00	132,878.72	100,207.12	100,207.12	31,671.60	100,207.12	100,207.12	0.00	0.00	100,207.12	100,207.12	100,207.12	100,207.12	0.00	0.00
12 3111 6 M27 21PRO 152 E 1 15402 25 211100 2022	EJERCICIO 2022	132,878.72	0.00	132,878.72	100,207.12	100,207.12	31,671.60	100,207.12	100,207.12	0.00	0.00	100,207.12	100,207.12	100,207.12	100,207.12	0.00	0.00
12 3111 6 M27 21PRO 152 E 1 15402 25 211100 2022 10101001	REMUNERACION AL SERVICIO LABORAL CONFORME A LAS PRESTACIONES DE LEY Y EL PAGO DE SUELDOS Y SALARIOS	132,878.72	0.00	132,878.72	100,207.12	100,207.12	31,671.60	100,207.12	100,207.12	0.00	0.00	100,207.12	100,207.12	100,207.12	100,207.12	0.00	0.00
12 3111 6 M27 21PRO 152 E 1 15402 25 211100 2022 10101001 003	FORTAMUN	132,878.72	0.00	132,878.72	100,207.12	100,207.12	31,671.60	100,207.12	100,207.12	0.00	0.00	100,207.12	100,207.12	100,207.12	100,207.12	0.00	0.00
12 3111 6 M27 21PRO 152 E 1 15402 25 211100 2022 10101001 003 001	COMPENSACION FIJA	132,078.72	0.00	132,078.72	100,207.12	100,207.12	31,671.60	100,207.12	100,207.12	0.00	0.00	100,207.12	100,207.12	100,207.12	100,207.12	0.00	0.00
12 3111 6 M27 21PRO 152 E 1 21101 25	MATERIALES Y UTILES DE OFICINA	5,000.00	50,000.00	55,000.00	43,300.00	43,300.00	5,100.00	43,300.00	43,300.00	0.00	0.00	43,300.00	43,300.00	43,300.00	43,300.00	0.00	0.00
12 3111 6 M27 21PRO 152 E 1 21101 25 2112000	25 - RECURSOS FEDERALES	5,000.00	50,000.00	55,000.00	43,300.00	43,300.00	5,100.00	43,300.00	43,300.00	0.00	0.00	43,300.00	43,300.00	43,300.00	43,300.00	0.00	0.00
12 3111 6 M27 21PRO 152 E 1 21101 25 2112000 2022	COMPRA DE BIENES Y SERVICIOS	5,000.00	50,000.00	55,000.00	43,300.00	43,300.00	5,100.00	43,300.00	43,300.00	0.00	0.00	43,300.00	43,300.00	43,300.00	43,300.00	0.00	0.00
12 3111 6 M27 21PRO 152 E 1 21101 25 2112000 2022	EJERCICIO 2022	5,000.00	50,000.00	55,000.00	43,300.00	43,300.00	5,100.00	43,300.00	43,300.00	0.00	0.00	43,300.00	43,300.00	43,300.00	43,300.00	0.00	0.00
12 3111 6 M27 21PRO 152 E 1 21101 25 2112000 2022 20101001	SUMINISTRAR DE MATERIALES DIVERSOS Y EQUIPO ADMINISTRATIVO Y DE PROTECCION AL PERSONAL DEL ENTE PUBLICO MUNICIPAL PARA EL DESARROLLO DE SUS FUNCIONES Y MEJORAR EL SERVICIO PUBLICO.	5,000.00	50,000.00	55,000.00	43,300.00	43,300.00	5,100.00	43,300.00	43,300.00	0.00	0.00	43,300.00	43,300.00	43,300.00	43,300.00	0.00	0.00
12 3111 6 M27 21PRO 152 E 1 21101 25 2112000 2022 20101001 003	FORTAMUN	5,000.00	50,000.00	55,000.00	43,300.00	43,300.00	5,100.00	43,300.00	43,300.00	0.00	0.00	43,300.00	43,300.00	43,300.00	43,300.00	0.00	0.00
12 3111 6 M27 21PRO 152 E 1 21101 25 2112000 2022 20101001 003 001	MATERIALES Y UTILES DE OFICINA	5,000.00	50,000.00	55,000.00	40,300.00	40,300.00	5,100.00	40,300.00	40,300.00	0.00	0.00	40,300.00	40,300.00	40,300.00	40,300.00	0.00	0.00
12 3111 6 M27 21PRO 152 E 1 21401 25	MATERIALES Y UTILES PARA EL PROCESAMIENTO EN EQUIPOS Y BIENES INFORMATICOS	5,000.00	0.00	5,000.00	0.00	0.00	5,000.00	0.00	0.00	0.00	0.00	0.00	0.00	0.00	0.00	0.00	0.00
12 3111 6 M27 21PRO 152 E 1 21401 25 2112000	25 - RECURSOS FEDERALES	5,000.00	0.00	5,000.00	0.00	0.00	5,000.00	0.00	0.00	0.00	0.00	0.00	0.00	0.00	0.00	0.00	0.00
12 3111 6 M27 21PRO 152 E 1 21401 25 2112000 2022	COMPRA DE BIENES Y SERVICIOS	5,000.00	0.00	5,000.00	0.00	0.00	5,000.00	0.00	0.00	0.00	0.00	0.00	0.00	0.00	0.00	0.00	0.00
12 3111 6 M27 21PRO 152 E 1 21401 25 2112000 2022	EJERCICIO 2022	5,000.00	0.00	5,000.00	0.00	0.00	5,000.00	0.00	0.00	0.00	0.00	0.00	0.00	0.00	0.00	0.00	0.00
12 3111 6 M27 21PRO 152 E 1 21401 25 2112000 2022 20101001	SUMINISTRAR DE MATERIALES DIVERSOS Y EQUIPO ADMINISTRATIVO Y DE PROTECCION AL PERSONAL DEL ENTE PUBLICO MUNICIPAL PARA EL DESARROLLO DE SUS FUNCIONES Y MEJORAR EL SERVICIO PUBLICO.	5,000.00	0.00	5,000.00	0.00	0.00	5,000.00	0.00	0.00	0.00	0.00	0.00	0.00	0.00	0.00	0.00	0.00
12 3111 6 M27 21PRO 152 E 1 21401 25 2112000 2022 20101001 003	FORTAMUN	5,000.00	0.00	5,000.00	0.00	0.00	5,000.00	0.00	0.00	0.00	0.00	0.00	0.00	0.00	0.00	0.00	0.00
12 3111 6 M27 21PRO 152 E 1 21401 25 2112000 2022 20101001 003 001	MATERIALES Y UTILES CONSUMIBLES DE COMPUTO	5,000.00	0.00	5,000.00	0.00	0.00	5,000.00	0.00	0.00	0.00	0.00	0.00	0.00	0.00	0.00	0.00	0.00
12 3111 6 M27 21PRO 152 E 1 21401 25	MATERIAL DE LIMPIEZA	5,000.00	0.00	5,000.00	0.00	0.00	5,000.00	0.00	0.00	0.00	0.00	0.00	0.00	0.00	0.00	0.00	0.00
12 3111 6 M27 21PRO 152 E 1 21401 25 2112000	25 - RECURSOS FEDERALES	5,000.00	0.00	5,000.00	0.00	0.00	5,000.00	0.00	0.00	0.00	0.00	0.00	0.00	0.00	0.00	0.00	0.00
12 3111 6 M27 21PRO 152 E 1 21401 25 2112000 2022	COMPRA DE BIENES Y SERVICIOS	5,000.00	0.00	5,000.00	0.00	0.00	5,000.00	0.00	0.00	0.00	0.00	0.00	0.00	0.00	0.00	0.00	0.00
12 3111 6 M27 21PRO 152 E 1 21401 25 2112000 2022	EJERCICIO 2022	5,000.00	0.00	5,000.00	0.00	0.00	5,000.00	0.00	0.00	0.00	0.00	0.00	0.00	0.00	0.00	0.00	0.00
12 3111 6 M27 21PRO 152 E 1 21401 25 2112000 2022 20101001	SUMINISTRAR DE MATERIALES DIVERSOS Y EQUIPO ADMINISTRATIVO Y DE PROTECCION AL PERSONAL DEL ENTE PUBLICO MUNICIPAL PARA EL DESARROLLO DE SUS FUNCIONES Y MEJORAR EL SERVICIO PUBLICO.	5,000.00	0.00	5,000.00	0.00	0.00	5,000.00	0.00	0.00	0.00	0.00	0.00	0.00	0.00	0.00	0.00	0.00
12 3111 6 M27 21PRO 152 E 1 21401 25 2112000 2022 20101001 003	FORTAMUN	5,000.00	0.00	5,000.00	0.00	0.00	5,000.00	0.00	0.00	0.00	0.00	0.00	0.00	0.00	0.00	0.00	0.00
12 3111 6 M27 21PRO 152 E 1 21401 25 2112000 2022 20101001 003 001	MATERIAL DE LIMPIEZA	5,000.00	0.00	5,000.00	0.00	0.00	5,000.00	0.00	0.00	0.00	0.00	0.00	0.00	0.00	0.00	0.00	0.00



H. AYUNTAMIENTO MUNICIPAL CONSTITUCIONAL
 CUETZALA DEL PROGRESO, GRO.
 TESORERIA MUNICIPAL
 CONSOLIDADO
 ESTADO ANALITICO DEL EJERCICIO DEL PRESUPUESTO DE EGRESOS
 DEL 1 DE ENERO AL 30 DE JUNIO DEL 2022



CLAVE	CONCEPTO	PRESUPUESTO DE EGRESOS APROBADO	AMPLIACIONES / REDUCCIONES	PRESUPUESTO VIGENTE	COMPROMETIDO		PRESUPUESTO DISPONIBLE PARA COMPROMETER	DEVENGADO		COMPROMETIDO SIN DEVENGAR	DEVENGADO SIN EJERCER	EJERCIDO		PAGADO		CUENTAS POR PAGAR (DEUDA)	
					CARGO	ABONO		CARGO	ABONO			CARGO	ABONO	CARGO	ABONO		
2022 20101001 003 001																	
12 31111 6 M27 21PRO 152 E 1 22104	PRODUCTOS ALIMENTICIOS PARA EL PERSONAL EN LAS INSTALACIONES DE LAS DEPENDENCIAS Y ENTIDADES.	0.00	150,000.00	150,000.00	124,500.00	124,500.00	25,500.00	124,500.00	124,500.00	0.00	0.00	124,500.00	124,500.00	124,500.00	0.00	0.00	0.00
12 31111 6 M27 21PRO 152 E 1 22104 25	25 - RECURSOS FEDERALES	0.00	150,000.00	150,000.00	124,500.00	124,500.00	25,500.00	124,500.00	124,500.00	0.00	0.00	124,500.00	124,500.00	124,500.00	0.00	0.00	0.00
12 31111 6 M27 21PRO 152 E 1 22104 25 2112000	COMPRA DE BIENES Y SERVICIOS	0.00	150,000.00	150,000.00	124,500.00	124,500.00	25,500.00	124,500.00	124,500.00	0.00	0.00	124,500.00	124,500.00	124,500.00	0.00	0.00	0.00
12 31111 6 M27 21PRO 152 E 1 22104 25 2112000 2022	EJERCICIO 2022	0.00	150,000.00	150,000.00	124,500.00	124,500.00	25,500.00	124,500.00	124,500.00	0.00	0.00	124,500.00	124,500.00	124,500.00	0.00	0.00	0.00
12 31111 6 M27 21PRO 152 E 1 22104 25 2112000 2022 20101001	SUMINISTRAR DE MATERIALES DIVERSOS Y EQUIPO ADMINISTRATIVO Y DE PROTECCION AL PERSONAL DEL ENTE PUBLICO MUNICIPAL PARA EL DESARROLLO DE SUS FUNCIONES Y MEJORAR EL SERVICIO PUBLICO.	0.00	150,000.00	150,000.00	124,500.00	124,500.00	25,500.00	124,500.00	124,500.00	0.00	0.00	124,500.00	124,500.00	124,500.00	0.00	0.00	0.00
12 31111 6 M27 21PRO 152 E 1 22104 25 2112000 2022 20101001 003	FORTAMUN	0.00	150,000.00	150,000.00	124,500.00	124,500.00	25,500.00	124,500.00	124,500.00	0.00	0.00	124,500.00	124,500.00	124,500.00	0.00	0.00	0.00
12 31111 6 M27 21PRO 152 E 1 22104 25 2112000 2022 20101001 003 001	ALIMENTACION DE PERSONAS EN DEPENDENCIAS	0.00	150,000.00	150,000.00	124,500.00	124,500.00	25,500.00	124,500.00	124,500.00	0.00	0.00	124,500.00	124,500.00	124,500.00	0.00	0.00	0.00
12 31111 6 M27 21PRO 152 E 1 24201	CEMENTO Y PRODUCTOS DE CONCRETO.	0.00	57,169.35	57,169.35	37,169.35	37,169.35	20,000.00	37,169.35	37,169.35	0.00	0.00	37,169.35	37,169.35	37,169.35	0.00	0.00	0.00
12 31111 6 M27 21PRO 152 E 1 24201 25	25 - RECURSOS FEDERALES	0.00	57,169.35	57,169.35	37,169.35	37,169.35	20,000.00	37,169.35	37,169.35	0.00	0.00	37,169.35	37,169.35	37,169.35	0.00	0.00	0.00
12 31111 6 M27 21PRO 152 E 1 24201 25 2112000	COMPRA DE BIENES Y SERVICIOS	0.00	57,169.35	57,169.35	37,169.35	37,169.35	20,000.00	37,169.35	37,169.35	0.00	0.00	37,169.35	37,169.35	37,169.35	0.00	0.00	0.00
12 31111 6 M27 21PRO 152 E 1 24201 25 2112000 2022	EJERCICIO 2022	0.00	57,169.35	57,169.35	37,169.35	37,169.35	20,000.00	37,169.35	37,169.35	0.00	0.00	37,169.35	37,169.35	37,169.35	0.00	0.00	0.00
12 31111 6 M27 21PRO 152 E 1 24201 25 2112000 2022 20101001	SUMINISTRAR DE MATERIALES DIVERSOS Y EQUIPO ADMINISTRATIVO Y DE PROTECCION AL PERSONAL DEL ENTE PUBLICO MUNICIPAL PARA EL DESARROLLO DE SUS FUNCIONES Y MEJORAR EL SERVICIO PUBLICO.	0.00	57,169.35	57,169.35	37,169.35	37,169.35	20,000.00	37,169.35	37,169.35	0.00	0.00	37,169.35	37,169.35	37,169.35	0.00	0.00	0.00
12 31111 6 M27 21PRO 152 E 1 24201 25 2112000 2022 20101001 003	FORTAMUN	0.00	57,169.35	57,169.35	37,169.35	37,169.35	20,000.00	37,169.35	37,169.35	0.00	0.00	37,169.35	37,169.35	37,169.35	0.00	0.00	0.00
12 31111 6 M27 21PRO 152 E 1 24201 25 2112000 2022 20101001 003 001	CEMENTO Y PRODUCTOS DE CONCRETO	0.00	57,169.35	57,169.35	37,169.35	37,169.35	20,000.00	37,169.35	37,169.35	0.00	0.00	37,169.35	37,169.35	37,169.35	0.00	0.00	0.00
12 31111 6 M27 21PRO 152 E 1 24201	ARTICULOS METALICOS PARA LA CONSTRUCCION	0.00	40,234.43	40,234.43	20,234.43	20,234.43	20,000.00	20,234.43	20,234.43	0.00	0.00	20,234.43	20,234.43	20,234.43	0.00	0.00	0.00
12 31111 6 M27 21PRO 152 E 1 24201 25	25 - RECURSOS FEDERALES	0.00	40,234.43	40,234.43	20,234.43	20,234.43	20,000.00	20,234.43	20,234.43	0.00	0.00	20,234.43	20,234.43	20,234.43	0.00	0.00	0.00
12 31111 6 M27 21PRO 152 E 1 24201 25 2112000	COMPRA DE BIENES Y SERVICIOS	0.00	40,234.43	40,234.43	20,234.43	20,234.43	20,000.00	20,234.43	20,234.43	0.00	0.00	20,234.43	20,234.43	20,234.43	0.00	0.00	0.00
12 31111 6 M27 21PRO 152 E 1 24201 25 2112000 2022	EJERCICIO 2022	0.00	40,234.43	40,234.43	20,234.43	20,234.43	20,000.00	20,234.43	20,234.43	0.00	0.00	20,234.43	20,234.43	20,234.43	0.00	0.00	0.00
12 31111 6 M27 21PRO 152 E 1 24201 25 2112000 2022 20101001	SUMINISTRAR DE MATERIALES DIVERSOS Y EQUIPO ADMINISTRATIVO Y DE PROTECCION AL PERSONAL DEL ENTE PUBLICO MUNICIPAL PARA EL DESARROLLO DE SUS FUNCIONES Y MEJORAR EL SERVICIO PUBLICO.	0.00	40,234.43	40,234.43	20,234.43	20,234.43	20,000.00	20,234.43	20,234.43	0.00	0.00	20,234.43	20,234.43	20,234.43	0.00	0.00	0.00
12 31111 6 M27 21PRO 152 E 1 24201 25 2112000 2022 20101001 003	FORTAMUN	0.00	40,234.43	40,234.43	20,234.43	20,234.43	20,000.00	20,234.43	20,234.43	0.00	0.00	20,234.43	20,234.43	20,234.43	0.00	0.00	0.00
12 31111 6 M27 21PRO 152 E 1 24201 25 2112000 2022 20101001 003 001	ARTICULOS METALICOS PARA LA CONSTRUCCION	0.00	40,234.43	40,234.43	20,234.43	20,234.43	20,000.00	20,234.43	20,234.43	0.00	0.00	20,234.43	20,234.43	20,234.43	0.00	0.00	0.00
12 31111 6 M27 21PRO 152 E 1 24201	OTROS MATERIALES Y ARTICULOS DE CONSTRUCCION Y REPARACION.	0.00	41,236.24	41,236.24	21,236.24	21,236.24	20,000.00	21,236.24	21,236.24	0.00	0.00	21,236.24	21,236.24	21,236.24	0.00	0.00	0.00
12 31111 6 M27 21PRO 152 E 1 24201 25	25 - RECURSOS FEDERALES	0.00	41,236.24	41,236.24	21,236.24	21,236.24	20,000.00	21,236.24	21,236.24	0.00	0.00	21,236.24	21,236.24	21,236.24	0.00	0.00	0.00
12 31111 6 M27 21PRO 152 E 1 24201 25 2112000	COMPRA DE BIENES Y SERVICIOS	0.00	41,236.24	41,236.24	21,236.24	21,236.24	20,000.00	21,236.24	21,236.24	0.00	0.00	21,236.24	21,236.24	21,236.24	0.00	0.00	0.00
12 31111 6 M27 21PRO 152 E 1 24201 25 2112000 2022	EJERCICIO 2022	0.00	41,236.24	41,236.24	21,236.24	21,236.24	20,000.00	21,236.24	21,236.24	0.00	0.00	21,236.24	21,236.24	21,236.24	0.00	0.00	0.00
12 31111 6 M27 21PRO 152 E 1 24201 25 2112000 2022 20101001	SUMINISTRAR DE MATERIALES DIVERSOS Y EQUIPO ADMINISTRATIVO Y DE PROTECCION AL PERSONAL DEL ENTE PUBLICO MUNICIPAL PARA EL DESARROLLO DE SUS FUNCIONES Y MEJORAR EL SERVICIO PUBLICO.	0.00	41,236.24	41,236.24	21,236.24	21,236.24	20,000.00	21,236.24	21,236.24	0.00	0.00	21,236.24	21,236.24	21,236.24	0.00	0.00	0.00
12 31111 6 M27 21PRO 152 E 1 24201 25 2112000 2022 20101001 003	FORTAMUN	0.00	41,236.24	41,236.24	21,236.24	21,236.24	20,000.00	21,236.24	21,236.24	0.00	0.00	21,236.24	21,236.24	21,236.24	0.00	0.00	0.00
12 31111 6 M27 21PRO 152 E 1 24201 25 2112000 2022 20101001 003 001	PINTURAS Y SIMILARES	0.00	41,236.24	41,236.24	21,236.24	21,236.24	20,000.00	21,236.24	21,236.24	0.00	0.00	21,236.24	21,236.24	21,236.24	0.00	0.00	0.00
12 31111 6 M27 21PRO 152 E 1 26102	COMBUSTIBLES, LUBRICANTES Y ADITIVOS PARA VEHICULOS TERRESTRES, AEREO, MARITIMOS, LA COSTRES Y FLUVIALES DESTINADOS A SERVICIOS PUBLICOS Y LA OPERACION DE PROGRAMAS PUBLICOS.	25,000.00	-25,000.00	0.00	0.00	0.00	0.00	0.00	0.00	0.00	0.00	0.00	0.00	0.00	0.00	0.00	0.00
12 31111 6 M27 21PRO 152 E 1 26102 25	25 - RECURSOS FEDERALES	25,000.00	-25,000.00	0.00	0.00	0.00	0.00	0.00	0.00	0.00	0.00	0.00	0.00	0.00	0.00	0.00	0.00
12 31111 6 M27 21PRO 152 E 1 26102 25 2112000	COMPRA DE BIENES Y SERVICIOS	25,000.00	-25,000.00	0.00	0.00	0.00	0.00	0.00	0.00	0.00	0.00	0.00	0.00	0.00	0.00	0.00	0.00
12 31111 6 M27 21PRO 152 E 1 26102 25 2112000 2022	EJERCICIO 2022	25,000.00	-25,000.00	0.00	0.00	0.00	0.00	0.00	0.00	0.00	0.00	0.00	0.00	0.00	0.00	0.00	0.00
12 31111 6 M27 21PRO 152 E 1 26102 25 2112000 2022 20101001	SUMINISTRAR DE MATERIALES DIVERSOS Y EQUIPO ADMINISTRATIVO Y DE PROTECCION AL PERSONAL DEL ENTE PUBLICO MUNICIPAL PARA EL DESARROLLO DE SUS FUNCIONES Y MEJORAR EL SERVICIO PUBLICO.	25,000.00	-25,000.00	0.00	0.00	0.00	0.00	0.00	0.00	0.00	0.00	0.00	0.00	0.00	0.00	0.00	0.00
12 31111 6 M27 21PRO 152 E 1 26102 25 2112000 2022 20101001 003	FORTAMUN	25,000.00	-25,000.00	0.00	0.00	0.00	0.00	0.00	0.00	0.00	0.00	0.00	0.00	0.00	0.00	0.00	0.00
12 31111 6 M27 21PRO 152 E 1 26102 25 2112000 2022 20101001 003 001	COMBUSTIBLES	25,000.00	-25,000.00	0.00	0.00	0.00	0.00	0.00	0.00	0.00	0.00	0.00	0.00	0.00	0.00	0.00	0.00



E.

H. AYUNTAMIENTO MUNICIPAL CONSTITUCIONAL
CUETZALA DEL PROGRESO, GRO.
TESORERIA MUNICIPAL
CONSOLIDADO
ESTADO ANALÍTICO DEL EJERCICIO DEL PRESUPUESTO DE EGRESOS
DEL 1 DE ENERO AL 30 DE JUNIO DEL 2022

[Handwritten signature]



CLAVE	CONCEPTO	PRESUPUESTO DE EGRESOS APROBADO	AMPLIACIONES / REDUCCIONES	PRESUPUESTO VIGENTE	COMPROMETIDO		PRESUPUESTO DISPONIBLE PARA COMPROMETER	DEVENGADO		COMPROMETIDO SIN DEVENGAR	DEVENGADO SIN EJERCER	EJERCIDO		PAGADO		CUENTAS POR PAGAR (DEUDA)
					CARGO	ABONO		CARGO	ABONO			CARGO	ABONO	CARGO	ABONO	
12 31111 6 M27 21PRO 152 E 1 26194	COMBUSTIBLES, LUBRICANTES Y ADITIVOS PARA VEHICULOS TERRESTRES, AEREOS, MARITIMOS, LACUSTRES Y FLUVIALES ASIGNADOS A SERVIDORES PUBLICOS	25,000.00	0.00	25,000.00	13,690.03	13,690.03	11,309.17	13,690.03	13,690.03	0.00	0.00	13,690.03	13,690.03	13,690.03	0.00	0.00
12 31111 6 M27 21PRO 152 E 1 26194 25	25 - RECURSOS FEDERALES	25,000.00	0.00	25,000.00	13,690.03	13,690.03	11,309.17	13,690.03	13,690.03	0.00	0.00	13,690.03	13,690.03	13,690.03	0.00	0.00
12 31111 6 M27 21PRO 152 E 1 26194 25 2112090	COMPRA DE BIENES Y SERVICIOS	25,000.00	0.00	25,000.00	13,690.03	13,690.03	11,309.17	13,690.03	13,690.03	0.00	0.00	13,690.03	13,690.03	13,690.03	0.00	0.00
12 31111 6 M27 21PRO 152 E 1 26194 25 2112090 2622	EJERCICIO 2022	25,000.00	0.00	25,000.00	13,690.03	13,690.03	11,309.17	13,690.03	13,690.03	0.00	0.00	13,690.03	13,690.03	13,690.03	0.00	0.00
12 31111 6 M27 21PRO 152 E 1 26194 25 2112090 2622 20101001	SUMINISTRAR DE MATERIALES DIVERSOS Y EQUIPO ADMINISTRATIVO Y DE PROTECCION AL PERSONAL DEL ENTE PUBLICO MUNICIPAL PARA EL DESARROLLO DE SUS FUNCIONES Y MEJORAR EL SERVICIO PUBLICO.	25,000.00	0.00	25,000.00	13,690.03	13,690.03	11,309.17	13,690.03	13,690.03	0.00	0.00	13,690.03	13,690.03	13,690.03	0.00	0.00
12 31111 6 M27 21PRO 152 E 1 26194 25 2112090 2622 20101001 003	FORTAMUN	25,000.00	0.00	25,000.00	13,690.03	13,690.03	11,309.17	13,690.03	13,690.03	0.00	0.00	13,690.03	13,690.03	13,690.03	0.00	0.00
12 31111 6 M27 21PRO 152 E 1 26194 25 2112000 2022 20101001 003 001	COMBUSTIBLES	25,000.00	0.00	25,000.00	13,690.03	13,690.03	11,309.17	13,690.03	13,690.03	0.00	0.00	13,690.03	13,690.03	13,690.03	0.00	0.00
12 31111 6 M27 21PRO 152 E 1 26194	HERRAMIENTAS MENORES	0.00	14,053.30	14,053.30	14,053.30	14,053.30	0.00	14,053.30	14,053.30	0.00	0.00	14,053.30	14,053.30	14,053.30	0.00	0.00
12 31111 6 M27 21PRO 152 E 1 26194 25	25 - RECURSOS FEDERALES	0.00	14,053.30	14,053.30	14,053.30	14,053.30	0.00	14,053.30	14,053.30	0.00	0.00	14,053.30	14,053.30	14,053.30	0.00	0.00
12 31111 6 M27 21PRO 152 E 1 26194 25 2112090	COMPRA DE BIENES Y SERVICIOS	0.00	14,053.30	14,053.30	14,053.30	14,053.30	0.00	14,053.30	14,053.30	0.00	0.00	14,053.30	14,053.30	14,053.30	0.00	0.00
12 31111 6 M27 21PRO 152 E 1 26194 25 2112090 2622	EJERCICIO 2022	0.00	14,053.30	14,053.30	14,053.30	14,053.30	0.00	14,053.30	14,053.30	0.00	0.00	14,053.30	14,053.30	14,053.30	0.00	0.00
12 31111 6 M27 21PRO 152 E 1 26194 25 2112090 2622 20101001	SUMINISTRAR DE MATERIALES DIVERSOS Y EQUIPO ADMINISTRATIVO Y DE PROTECCION AL PERSONAL DEL ENTE PUBLICO MUNICIPAL PARA EL DESARROLLO DE SUS FUNCIONES Y MEJORAR EL SERVICIO PUBLICO.	0.00	14,053.30	14,053.30	14,053.30	14,053.30	0.00	14,053.30	14,053.30	0.00	0.00	14,053.30	14,053.30	14,053.30	0.00	0.00
12 31111 6 M27 21PRO 152 E 1 26194 25 2112090 2622 20101001 003	FORTAMUN	0.00	14,053.30	14,053.30	14,053.30	14,053.30	0.00	14,053.30	14,053.30	0.00	0.00	14,053.30	14,053.30	14,053.30	0.00	0.00
12 31111 6 M27 21PRO 152 E 1 26194 25 2112000 2022 20101001 003 001	HERRAMIENTAS MENORES	0.00	14,053.30	14,053.30	14,053.30	14,053.30	0.00	14,053.30	14,053.30	0.00	0.00	14,053.30	14,053.30	14,053.30	0.00	0.00
12 31111 6 M27 21PRO 152 E 1 26601	REFACCIONES Y ACCESORIOS MENORES DE EQUIPO DE TRANSPORTE	50,000.00	-25,000.00	25,000.00	0.00	0.00	25,000.00	0.00	0.00	0.00	0.00	0.00	0.00	0.00	0.00	0.00
12 31111 6 M27 21PRO 152 E 1 26601 25	25 - RECURSOS FEDERALES	50,000.00	-25,000.00	25,000.00	0.00	0.00	25,000.00	0.00	0.00	0.00	0.00	0.00	0.00	0.00	0.00	0.00
12 31111 6 M27 21PRO 152 E 1 26601 25 2112090	COMPRA DE BIENES Y SERVICIOS	50,000.00	-25,000.00	25,000.00	0.00	0.00	25,000.00	0.00	0.00	0.00	0.00	0.00	0.00	0.00	0.00	0.00
12 31111 6 M27 21PRO 152 E 1 26601 25 2112090 2622	EJERCICIO 2022	50,000.00	-25,000.00	25,000.00	0.00	0.00	25,000.00	0.00	0.00	0.00	0.00	0.00	0.00	0.00	0.00	0.00
12 31111 6 M27 21PRO 152 E 1 26601 25 2112090 2622 20101001	SUMINISTRAR DE MATERIALES DIVERSOS Y EQUIPO ADMINISTRATIVO Y DE PROTECCION AL PERSONAL DEL ENTE PUBLICO MUNICIPAL PARA EL DESARROLLO DE SUS FUNCIONES Y MEJORAR EL SERVICIO PUBLICO.	50,000.00	-25,000.00	25,000.00	0.00	0.00	25,000.00	0.00	0.00	0.00	0.00	0.00	0.00	0.00	0.00	0.00
12 31111 6 M27 21PRO 152 E 1 26601 25 2112090 2622 20101001 003	FORTAMUN	50,000.00	-25,000.00	25,000.00	0.00	0.00	25,000.00	0.00	0.00	0.00	0.00	0.00	0.00	0.00	0.00	0.00
12 31111 6 M27 21PRO 152 E 1 26601 25 2112000 2022 20101001 003 001	REFACCIONES Y ACCESORIOS MENORES DE EQUIPO DE TRANSPORTE	25,000.00	0.00	25,000.00	0.00	0.00	25,000.00	0.00	0.00	0.00	0.00	0.00	0.00	0.00	0.00	0.00
12 31111 6 M27 21PRO 152 E 1 26601 25 2112000 2022 20101001 003 002	NEUMATICOS Y LLANTAS	25,000.00	-25,000.00	0.00	0.00	0.00	0.00	0.00	0.00	0.00	0.00	0.00	0.00	0.00	0.00	0.00
12 31111 6 M27 21PRO 152 E 1 32601	ARRENDAMIENTO DE MAQUINARIA Y EQUIPO	40,000.00	50,000.00	90,000.00	0.00	0.00	4,000.00	0.00	0.00	0.00	0.00	0.00	0.00	0.00	0.00	0.00
12 31111 6 M27 21PRO 152 E 1 32601 25	25 - RECURSOS FEDERALES	40,000.00	50,000.00	90,000.00	0.00	0.00	4,000.00	0.00	0.00	0.00	0.00	0.00	0.00	0.00	0.00	0.00
12 31111 6 M27 21PRO 152 E 1 32601 25 2112090	COMPRA DE BIENES Y SERVICIOS	40,000.00	50,000.00	90,000.00	0.00	0.00	4,000.00	0.00	0.00	0.00	0.00	0.00	0.00	0.00	0.00	0.00
12 31111 6 M27 21PRO 152 E 1 32601 25 2112090 2622	EJERCICIO 2022	40,000.00	50,000.00	90,000.00	0.00	0.00	4,000.00	0.00	0.00	0.00	0.00	0.00	0.00	0.00	0.00	0.00
12 31111 6 M27 21PRO 152 E 1 32601 25 2112090 2622 20101001	SUMINISTRAR DE BIENES Y SERVICIOS GENERALES, BASICOS, PROFESIONALES, FINANCIEROS Y PUBLICITARIOS QUE AYUDEN AL DESARROLLO DE LA FUNCION PUBLICA Y ADMINISTRATIVA EN TODOS LOS RUBROS Y SECTORES MUNICIPALES	40,000.00	50,000.00	90,000.00	0.00	0.00	4,000.00	0.00	0.00	0.00	0.00	0.00	0.00	0.00	0.00	0.00
12 31111 6 M27 21PRO 152 E 1 32601 25 2112090 2622 20101001 003	FORTAMUN	40,000.00	50,000.00	90,000.00	0.00	0.00	4,000.00	0.00	0.00	0.00	0.00	0.00	0.00	0.00	0.00	0.00
12 31111 6 M27 21PRO 152 E 1 32601 25 2112000 2022 20101001 003 001	ARRENDAMIENTO DE MAQUINARIA Y EQUIPO	40,000.00	50,000.00	90,000.00	0.00	0.00	4,000.00	0.00	0.00	0.00	0.00	0.00	0.00	0.00	0.00	0.00
12 31111 6 M27 21PRO 222	DESARROLLO COMUNITARIO	2,196,297.00	0.00	2,196,297.00	2,196,297.00	2,196,297.00	0.00	2,196,297.00	2,196,297.00	0.00	0.00	2,196,297.00	2,196,297.00	2,196,297.00	0.00	0.00
12 31111 6 M27 21PRO 222 E	PRESTACION DE SERVICIOS PUBLICOS	2,196,297.00	0.00	2,196,297.00	2,196,297.00	2,196,297.00	0.00	2,196,297.00	2,196,297.00	0.00	0.00	2,196,297.00	2,196,297.00	2,196,297.00	0.00	0.00
12 31111 6 M27 21PRO 222 E 3	GASTO DE CAPITAL	2,196,297.00	0.00	2,196,297.00	2,196,297.00	2,196,297.00	0.00	2,196,297.00	2,196,297.00	0.00	0.00	2,196,297.00	2,196,297.00	2,196,297.00	0.00	0.00
12 31111 6 M27 21PRO 222 E 2 56301	MAQUINARIA Y EQUIPO DE CONSTRUCCION	2,196,297.00	0.00	2,196,297.00	2,196,297.00	2,196,297.00	0.00	2,196,297.00	2,196,297.00	0.00	0.00	2,196,297.00	2,196,297.00	2,196,297.00	0.00	0.00
12 31111 6 M27 21PRO 222 E 2 56301 25	25 - RECURSOS FEDERALES	2,196,297.00	0.00	2,196,297.00	2,196,297.00	2,196,297.00	0.00	2,196,297.00	2,196,297.00	0.00	0.00	2,196,297.00	2,196,297.00	2,196,297.00	0.00	0.00
12 31111 6 M27 21PRO 222 E 2 56301 25 2222300	OTRA MAQUINARIA Y EQUIPO	2,196,297.00	0.00	2,196,297.00	2,196,297.00	2,196,297.00	0.00	2,196,297.00	2,196,297.00	0.00	0.00	2,196,297.00	2,196,297.00	2,196,297.00	0.00	0.00
12 31111 6 M27 21PRO 222 E 2 56301 25 2222300 2622	EJERCICIO 2022	2,196,297.00	0.00	2,196,297.00	2,196,297.00	2,196,297.00	0.00	2,196,297.00	2,196,297.00	0.00	0.00	2,196,297.00	2,196,297.00	2,196,297.00	0.00	0.00
12 31111 6 M27 21PRO 222 E 2 56301 25 2222300 2622 50102001	PROGRAMA DE MEJORAMIENTO DE ESPACIOS PUBLICOS	2,196,297.00	0.00	2,196,297.00	2,196,297.00	2,196,297.00	0.00	2,196,297.00	2,196,297.00	0.00	0.00	2,196,297.00	2,196,297.00	2,196,297.00	0.00	0.00



E.

of

H. AYUNTAMIENTO MUNICIPAL CONSTITUCIONAL CUETZALA DEL PROGRESO, GRO. TESORERIA MUNICIPAL CONSOLIDADO ESTADO ANALITICO DEL EJERCICIO DEL PRESUPUESTO DE EGRESOS DEL 1 DE ENERO AL 30 DE JUNIO DEL 2022

(Handwritten signature)



Table with columns: CLAVE, CONCEPTO, PRESUPUESTO DE EGRESOS APROBADO, AMPLIACIONES / REDUCCIONES, PRESUPUESTO VICENTE, COMPROMETIDO (CARGO, ABONO), PRESUPUESTO DISPONIBLE PARA COMPROMETER, DEVENGADO (CARGO, ABONO), COMPROMETIDO SIN DEVENGAR, DEVENGADO SIN EJERCER, EJERCIDO (CARGO, ABONO), PAGADO (CARGO, ABONO), CUENTAS POR PAGAR (DEUDA). Rows include categories like REHABILITACION DE CANAL AGROCOLA, ABASTECIMIENTO DE AGUA, PRESTACION DE SERVICIOS PUBLICOS, GASTO DE CAPITAL, CONSTRUCCION DE OBRAS PARA EL ABASTECIMIENTO DE AGUA, etc.



H. AYUNTAMIENTO MUNICIPAL CONSTITUCIONAL
 CUETZALZA DEL PROGRESO, GRO.
 TESORERIA MUNICIPAL
 CONSOLIDADO
 ESTADO ANALÍTICO DEL EJERCICIO DEL PRESUPUESTO DE EGRESOS
 DEL 1 DE ENERO AL 30 DE JUNIO DEL 2022



CLAVE	CONCEPTO	PRESUPUESTO DE EGRESOS APROBADO	AMPLIACIONES / REDUCCIONES	PRESUPUESTO VIGENTE	COMPROMETIDO		PRESUPUESTO DISPONIBLE PARA COMPROMETER	DEVENGADO		COMPROMETIDO SIN DEVENGAR	DEVENGADO SIN EJERCER	EJERCIDO		PAGADO		CUENTAS POR PAGAR (DEUDA)
					CARGO	ABONO		CARGO	ABONO			CARGO	ABONO	CARGO	ABONO	
12 31111 6 M27 220PU 251 E 2 61200 25 2210000 2022 50103005 002 004	APETLANCA CONSTRUCCION DE TECHADO PARA COMEDOR EN LA ESCUELA PRIMARIA "PLAN DE AYUTLA" EN LA LOC. DE CHILACACHAPA.	307,871.24	0.00	307,871.24	153,935.62	153,935.62	153,935.62	153,935.62	153,935.62	0.00	0.00	153,935.62	153,935.62	153,935.62	0.00	0.00
12 31111 6 M27 220PU 251 E 2 61200 25 2210000 2022 50103005 002 005	CONSTRUCCION DE CANCHA DE BASQUETEBOL EN TELEBACHILLERATO COMUNITARIO NUM. 173 EN LA LOC. DE TLACAUQUIPA.	590,732.31	0.00	590,732.31	275,366.16	275,366.16	275,366.16	275,366.16	275,366.16	0.00	0.00	275,366.16	275,366.16	275,366.16	0.00	0.00
12 31111 6 M27 220PU 251 E 2 61200 25 2210000 2022 50103005 002 009	CONSTRUCCION DE TECHADO EN AREA DE IMPARTICION FISICA DEL TELEBACHILLERATO COMUNITARIO NUM. 173 EN LA LOC. DE TLACAUQUIPA.	1,350,480.93	0.00	1,350,480.93	675,230.47	675,230.47	675,230.47	675,230.47	675,230.47	0.00	0.00	675,230.47	675,230.47	675,230.47	0.00	0.00
12 31111 6 M27 220PU 251 E 2 61200 25 2210000 2022 50103005 002 007	REHABILITACION DE DOS AULAS DE LA ESCUELA PRIMARIA "RAFAEL RAMOS" (LOZA NUEVA) EN LA LOC. DE CHILACACHAPA.	245,121.46	0.00	245,121.46	122,560.73	122,560.73	122,560.73	122,560.73	122,560.73	0.00	0.00	122,560.73	122,560.73	122,560.73	0.00	0.00
12 31111 6 M27 220PU 251 E 2 61200 25 2210000 2022 50103005 002 006	CONSTRUCCION DE TECHADO EN AREA DE IMPARTICION FISICA EN LA ESCUELA PRIMARIA "VICENTE GUERRERO" EN LA LOC. DE APETLANCA.	1,400,000.00	0.00	1,400,000.00	700,000.00	700,000.00	700,000.00	700,000.00	700,000.00	0.00	0.00	700,000.00	700,000.00	700,000.00	0.00	0.00
12 31111 6 M27 220PU 251 E 2 61200 25 2210000 2022 50103005 002 999	CONSTRUCCION DE TECHADO EN AREA DE IMPARTICION FISICA EN LA SECUNDARIA TECNICA "EMILIANO ZAPATA SALAZAR" EN LA LOC. DE APETLANCA.	1,400,000.00	0.00	1,400,000.00	1,400,000.00	1,400,000.00	0.00	1,400,000.00	1,400,000.00	0.00	0.00	1,400,000.00	1,400,000.00	1,400,000.00	0.00	0.00
12 31111 6 M27 22PSV	COORDINACION DE PREVENCIÓN SOCIAL DEL DELITO.	365,750.00	-131,448.36	174,301.64	0.00	0.00	174,301.64	0.00	0.00	0.00	0.00	0.00	0.00	0.00	0.00	0.00
12 31111 6 M27 22PSV 152	ASUNTOS HACENDARIOS	365,750.00	-131,448.36	174,301.64	0.00	0.00	174,301.64	0.00	0.00	0.00	0.00	0.00	0.00	0.00	0.00	0.00
12 31111 6 M27 22PSV 152 E	PRESTACION DE SERVICIOS PUBLICOS.	365,750.00	-131,448.36	174,301.64	0.00	0.00	174,301.64	0.00	0.00	0.00	0.00	0.00	0.00	0.00	0.00	0.00
12 31111 6 M27 22PSV 152 E 1	GASTO CORRIENTE	365,750.00	-131,448.36	174,301.64	0.00	0.00	174,301.64	0.00	0.00	0.00	0.00	0.00	0.00	0.00	0.00	0.00
12 31111 6 M27 22PSV 152 E 1 11301	SUELDOS BASE.	60,000.00	0.00	60,000.00	0.00	0.00	60,000.00	0.00	0.00	0.00	0.00	0.00	0.00	0.00	0.00	0.00
12 31111 6 M27 22PSV 152 E 1 11301 25	25 - RECURSOS FEDERALES	60,000.00	0.00	60,000.00	0.00	0.00	60,000.00	0.00	0.00	0.00	0.00	0.00	0.00	0.00	0.00	0.00
12 31111 6 M27 22PSV 152 E 1 11301 25 2111100	SUELDOS Y SALARIOS	60,000.00	0.00	60,000.00	0.00	0.00	60,000.00	0.00	0.00	0.00	0.00	0.00	0.00	0.00	0.00	0.00
12 31111 6 M27 22PSV 152 E 1 11301 25 2111100 2022	EJERCICIO 2022	60,000.00	0.00	60,000.00	0.00	0.00	60,000.00	0.00	0.00	0.00	0.00	0.00	0.00	0.00	0.00	0.00
12 31111 6 M27 22PSV 152 E 1 11301 25 2111100 2022 10101001	REMUNERACION AL SERVICIO LABORAL CONFORME A LAS PRESTACIONES DE LEY Y EL PAGO DE SUELDOS Y SALARIOS	60,000.00	0.00	60,000.00	0.00	0.00	60,000.00	0.00	0.00	0.00	0.00	0.00	0.00	0.00	0.00	0.00
12 31111 6 M27 22PSV 152 E 1 11301 25 2111100 2022 10101001 003	FORTABIM	60,000.00	0.00	60,000.00	0.00	0.00	60,000.00	0.00	0.00	0.00	0.00	0.00	0.00	0.00	0.00	0.00
12 31111 6 M27 22PSV 152 E 1 11301 25 2111100 2022 10101001 003 001	SUELDO BASE AL PERSONAL DE CONFIANZA	60,000.00	0.00	60,000.00	0.00	0.00	60,000.00	0.00	0.00	0.00	0.00	0.00	0.00	0.00	0.00	0.00
12 31111 6 M27 22PSV 152 E 1 13201	PRIMOS DE VACACIONES Y DOMINICAL.	1,250.00	0.00	1,250.00	0.00	0.00	1,250.00	0.00	0.00	0.00	0.00	0.00	0.00	0.00	0.00	0.00
12 31111 6 M27 22PSV 152 E 1 13201 25	25 - RECURSOS FEDERALES	1,250.00	0.00	1,250.00	0.00	0.00	1,250.00	0.00	0.00	0.00	0.00	0.00	0.00	0.00	0.00	0.00
12 31111 6 M27 22PSV 152 E 1 13201 25 2111100	SUELDOS Y SALARIOS	1,250.00	0.00	1,250.00	0.00	0.00	1,250.00	0.00	0.00	0.00	0.00	0.00	0.00	0.00	0.00	0.00
12 31111 6 M27 22PSV 152 E 1 13201 25 2111100 2022	EJERCICIO 2022	1,250.00	0.00	1,250.00	0.00	0.00	1,250.00	0.00	0.00	0.00	0.00	0.00	0.00	0.00	0.00	0.00
12 31111 6 M27 22PSV 152 E 1 13201 25 2111100 2022 10101001	REMUNERACION AL SERVICIO LABORAL CONFORME A LAS PRESTACIONES DE LEY Y EL PAGO DE SUELDOS Y SALARIOS	1,250.00	0.00	1,250.00	0.00	0.00	1,250.00	0.00	0.00	0.00	0.00	0.00	0.00	0.00	0.00	0.00
12 31111 6 M27 22PSV 152 E 1 13201 25 2111100 2022 10101001 003	FORTABIM	1,250.00	0.00	1,250.00	0.00	0.00	1,250.00	0.00	0.00	0.00	0.00	0.00	0.00	0.00	0.00	0.00
12 31111 6 M27 22PSV 152 E 1 13201 25 2111100 2022 10101001 003 001	PRIMA VACACIONAL	1,250.00	0.00	1,250.00	0.00	0.00	1,250.00	0.00	0.00	0.00	0.00	0.00	0.00	0.00	0.00	0.00
12 31111 6 M27 22PSV 152 E 1 13202	AGUINALDO O GRATIFICACION DE FIN DE AÑO.	5,000.00	0.00	5,000.00	0.00	0.00	5,000.00	0.00	0.00	0.00	0.00	0.00	0.00	0.00	0.00	0.00
12 31111 6 M27 22PSV 152 E 1 13202 25	25 - RECURSOS FEDERALES	5,000.00	0.00	5,000.00	0.00	0.00	5,000.00	0.00	0.00	0.00	0.00	0.00	0.00	0.00	0.00	0.00
12 31111 6 M27 22PSV 152 E 1 13202 25 2111100	SUELDOS Y SALARIOS	5,000.00	0.00	5,000.00	0.00	0.00	5,000.00	0.00	0.00	0.00	0.00	0.00	0.00	0.00	0.00	0.00
12 31111 6 M27 22PSV 152 E 1 13202 25 2111100 2022	EJERCICIO 2022	5,000.00	0.00	5,000.00	0.00	0.00	5,000.00	0.00	0.00	0.00	0.00	0.00	0.00	0.00	0.00	0.00
12 31111 6 M27 22PSV 152 E 1 13202 25 2111100 2022 10101001	REMUNERACION AL SERVICIO LABORAL CONFORME A LAS PRESTACIONES DE LEY Y EL PAGO DE SUELDOS Y SALARIOS	5,000.00	0.00	5,000.00	0.00	0.00	5,000.00	0.00	0.00	0.00	0.00	0.00	0.00	0.00	0.00	0.00
12 31111 6 M27 22PSV 152 E 1 13202 25 2111100 2022 10101001 003	FORTABIM	5,000.00	0.00	5,000.00	0.00	0.00	5,000.00	0.00	0.00	0.00	0.00	0.00	0.00	0.00	0.00	0.00
12 31111 6 M27 22PSV 152 E 1 13202 25 2111100 2022 10101001 003 001	AGUINALDO	5,000.00	0.00	5,000.00	0.00	0.00	5,000.00	0.00	0.00	0.00	0.00	0.00	0.00	0.00	0.00	0.00
12 31111 6 M27 22PSV 152 E 1 21101	MATERIALES Y UTILES DE OFICINA.	35,000.00	-30,000.00	5,000.00	0.00	0.00	5,000.00	0.00	0.00	0.00	0.00	0.00	0.00	0.00	0.00	0.00
12 31111 6 M27 22PSV 152 E 1 21101 25	25 - RECURSOS FEDERALES	35,000.00	-30,000.00	5,000.00	0.00	0.00	5,000.00	0.00	0.00	0.00	0.00	0.00	0.00	0.00	0.00	0.00
12 31111 6 M27 22PSV 152 E 1 21101 25 212000	COMPRA DE BIENES Y SERVICIOS	35,000.00	-30,000.00	5,000.00	0.00	0.00	5,000.00	0.00	0.00	0.00	0.00	0.00	0.00	0.00	0.00	0.00
12 31111 6 M27 22PSV 152 E 1 21101 25 212000 2022	EJERCICIO 2022	35,000.00	-30,000.00	5,000.00	0.00	0.00	5,000.00	0.00	0.00	0.00	0.00	0.00	0.00	0.00	0.00	0.00
12 31111 6 M27 22PSV 152 E 1 21101 25 212000 2022 20101001	SUMINISTRAR DE MATERIALES DIVERSOS Y EQUIPO ADMINISTRATIVO Y DE PROTECCION AL PERSONAL DEL ENTE PUBLICO MUNICIPAL PARA EL DESARROLLO DE SUS FUNCIONES Y MEJORAR EL SERVICIO PUBLICO.	35,000.00	-30,000.00	5,000.00	0.00	0.00	5,000.00	0.00	0.00	0.00	0.00	0.00	0.00	0.00	0.00	0.00



H. AYUNTAMIENTO MUNICIPAL CONSTITUCIONAL
CUETZALA DEL PROGRESO, GRO.
TESORERIA MUNICIPAL
CONSOLIDADO
ESTADO ANALÍTICO DEL EJERCICIO DEL PRESUPUESTO DE EGRESOS
DEL 1 DE ENERO AL 30 DE JUNIO DEL 2022



CLAVE	CONCEPTO	PRESUPUESTO DE EGRESOS APROBADO	AMPLIACIONES / REDUCCIONES	PRESUPUESTO VIGENTE	COMPROMETIDO		PRESUPUESTO DISPONIBLE PARA COMPROMETER	DEVENGADO		COMPROMETIDO SIN DEVENGAR	DEVENGADO SIN EJERCER	EJERCIDO		PAGADO		CUENTAS POR PAGAR (DEUDA)	
					CARGO	ABONO		CARGO	ABONO			CARGO	ABONO				
12 31111 6 M27 Z2PSV 152 E 1 21101 25 2112000 2022 20101001 003	FORTAMUN	30,000.00	-30,000.00	0.00	0.00	0.00	0.00	0.00	0.00	0.00	0.00	0.00	0.00	0.00	0.00	0.00	0.00
12 31111 6 M27 Z2PSV 152 E 1 21101 25 2112000 2022 20101001 003 001	MATERIALES Y UTILES DE OFICINA	30,000.00	-30,000.00	0.00	0.00	0.00	0.00	0.00	0.00	0.00	0.00	0.00	0.00	0.00	0.00	0.00	0.00
12 31111 6 M27 Z2PSV 152 E 1 21291	MATERIALES Y UTILES DE IMPRESION Y REPRODUCCION	00,000.00	-00,000.00	0.00	0.00	0.00	0.00	0.00	0.00	0.00	0.00	0.00	0.00	0.00	0.00	0.00	0.00
12 31111 6 M27 Z2PSV 152 E 1 21291 25	25 - RECURSOS FEDERALES	00,000.00	-00,000.00	0.00	0.00	0.00	0.00	0.00	0.00	0.00	0.00	0.00	0.00	0.00	0.00	0.00	0.00
12 31111 6 M27 Z2PSV 152 E 1 21291 25 2112000	COMPRA DE BIENES Y SERVICIOS	00,000.00	-00,000.00	0.00	0.00	0.00	0.00	0.00	0.00	0.00	0.00	0.00	0.00	0.00	0.00	0.00	0.00
12 31111 6 M27 Z2PSV 152 E 1 21291 25 2112000 2022	EJERCICIO 2022	00,000.00	-00,000.00	0.00	0.00	0.00	0.00	0.00	0.00	0.00	0.00	0.00	0.00	0.00	0.00	0.00	0.00
12 31111 6 M27 Z2PSV 152 E 1 21201 25 2112000 2022 20101001	SUMINISTRAR DE MATERIALES DIVERSOS Y EQUIPO ADMINISTRATIVO Y DE PROTECCION AL PERSONAL DEL ENTE PUBLICO MUNICIPAL PARA EL DESARROLLO DE SUS FUNCIONES Y MEJORAR EL SERVICIO PUBLICO.	00,000.00	-00,000.00	0.00	0.00	0.00	0.00	0.00	0.00	0.00	0.00	0.00	0.00	0.00	0.00	0.00	0.00
12 31111 6 M27 Z2PSV 152 E 1 21201 25 2112000 2022 20101001 003	FORTAMUN	00,000.00	-00,000.00	0.00	0.00	0.00	0.00	0.00	0.00	0.00	0.00	0.00	0.00	0.00	0.00	0.00	0.00
12 31111 6 M27 Z2PSV 152 E 1 21201 25 2112000 2022 20101001 003 001	MATERIALES Y UTILES DE IMPRESION Y REPRODUCCION DE DOCUMENTOS	00,000.00	-00,000.00	0.00	0.00	0.00	0.00	0.00	0.00	0.00	0.00	0.00	0.00	0.00	0.00	0.00	0.00
12 31111 6 M27 Z2PSV 152 E 1 21401	MATERIALES Y UTILES CONSUMIBLES PARA EL PROCESAMIENTO EN EQUIPOS Y BIENES INFORMATICOS	20,000.00	-20,000.00	0.00	0.00	0.00	0.00	0.00	0.00	0.00	0.00	0.00	0.00	0.00	0.00	0.00	0.00
12 31111 6 M27 Z2PSV 152 E 1 21401 25	25 - RECURSOS FEDERALES	20,000.00	-20,000.00	0.00	0.00	0.00	0.00	0.00	0.00	0.00	0.00	0.00	0.00	0.00	0.00	0.00	0.00
12 31111 6 M27 Z2PSV 152 E 1 21401 25 2112000	COMPRA DE BIENES Y SERVICIOS	20,000.00	-20,000.00	0.00	0.00	0.00	0.00	0.00	0.00	0.00	0.00	0.00	0.00	0.00	0.00	0.00	0.00
12 31111 6 M27 Z2PSV 152 E 1 21401 25 2112000 2022	EJERCICIO 2022	20,000.00	-20,000.00	0.00	0.00	0.00	0.00	0.00	0.00	0.00	0.00	0.00	0.00	0.00	0.00	0.00	0.00
12 31111 6 M27 Z2PSV 152 E 1 21401 25 2112000 2022 20101001	SUMINISTRAR DE MATERIALES DIVERSOS Y EQUIPO ADMINISTRATIVO Y DE PROTECCION AL PERSONAL DEL ENTE PUBLICO MUNICIPAL PARA EL DESARROLLO DE SUS FUNCIONES Y MEJORAR EL SERVICIO PUBLICO.	20,000.00	-20,000.00	0.00	0.00	0.00	0.00	0.00	0.00	0.00	0.00	0.00	0.00	0.00	0.00	0.00	0.00
12 31111 6 M27 Z2PSV 152 E 1 21401 25 2112000 2022 20101001 003	FORTAMUN	20,000.00	-20,000.00	0.00	0.00	0.00	0.00	0.00	0.00	0.00	0.00	0.00	0.00	0.00	0.00	0.00	0.00
12 31111 6 M27 Z2PSV 152 E 1 21401 25 2112000 2022 20101001 003 001	MATERIALES Y UTILES CONSUMIBLES DE COMPUTO	00,000.00	-00,000.00	0.00	0.00	0.00	0.00	0.00	0.00	0.00	0.00	0.00	0.00	0.00	0.00	0.00	0.00
12 31111 6 M27 Z2PSV 152 E 1 21401	MATERIAL DE LIMPIEZA	20,000.00	-20,000.00	0.00	0.00	0.00	0.00	0.00	0.00	0.00	0.00	0.00	0.00	0.00	0.00	0.00	0.00
12 31111 6 M27 Z2PSV 152 E 1 21401 25	25 - RECURSOS FEDERALES	20,000.00	-20,000.00	0.00	0.00	0.00	0.00	0.00	0.00	0.00	0.00	0.00	0.00	0.00	0.00	0.00	0.00
12 31111 6 M27 Z2PSV 152 E 1 21401 25 2112000	COMPRA DE BIENES Y SERVICIOS	20,000.00	-20,000.00	0.00	0.00	0.00	0.00	0.00	0.00	0.00	0.00	0.00	0.00	0.00	0.00	0.00	0.00
12 31111 6 M27 Z2PSV 152 E 1 21401 25 2112000 2022	EJERCICIO 2022	20,000.00	-20,000.00	0.00	0.00	0.00	0.00	0.00	0.00	0.00	0.00	0.00	0.00	0.00	0.00	0.00	0.00
12 31111 6 M27 Z2PSV 152 E 1 21401 25 2112000 2022 20101001	SUMINISTRAR DE MATERIALES DIVERSOS Y EQUIPO ADMINISTRATIVO Y DE PROTECCION AL PERSONAL DEL ENTE PUBLICO MUNICIPAL PARA EL DESARROLLO DE SUS FUNCIONES Y MEJORAR EL SERVICIO PUBLICO.	20,000.00	-20,000.00	0.00	0.00	0.00	0.00	0.00	0.00	0.00	0.00	0.00	0.00	0.00	0.00	0.00	0.00
12 31111 6 M27 Z2PSV 152 E 1 21401 25 2112000 2022 20101001 003	FORTAMUN	20,000.00	-20,000.00	0.00	0.00	0.00	0.00	0.00	0.00	0.00	0.00	0.00	0.00	0.00	0.00	0.00	0.00
12 31111 6 M27 Z2PSV 152 E 1 21401 25 2112000 2022 20101001 003 001	MATERIAL DE LIMPIEZA	00,000.00	-00,000.00	0.00	0.00	0.00	0.00	0.00	0.00	0.00	0.00	0.00	0.00	0.00	0.00	0.00	0.00
12 31111 6 M27 Z2PSV 152 E 1 22106	PRODUCTOS ALIMENTICIOS PARA EL PERSONAL DERIVADO DE ACTIVIDADES EXTRAORDINARIAS	25,000.00	-11,442.36	13,557.64	0.00	0.00	13,557.64	0.00	0.00	0.00	0.00	0.00	0.00	0.00	0.00	0.00	0.00
12 31111 6 M27 Z2PSV 152 E 1 22106 25	25 - RECURSOS FEDERALES	25,000.00	-11,442.36	13,557.64	0.00	0.00	13,557.64	0.00	0.00	0.00	0.00	0.00	0.00	0.00	0.00	0.00	0.00
12 31111 6 M27 Z2PSV 152 E 1 22106 25 2112000	COMPRA DE BIENES Y SERVICIOS	25,000.00	-11,442.36	13,557.64	0.00	0.00	13,557.64	0.00	0.00	0.00	0.00	0.00	0.00	0.00	0.00	0.00	0.00
12 31111 6 M27 Z2PSV 152 E 1 22106 25 2112000 2022	EJERCICIO 2022	25,000.00	-11,442.36	13,557.64	0.00	0.00	13,557.64	0.00	0.00	0.00	0.00	0.00	0.00	0.00	0.00	0.00	0.00
12 31111 6 M27 Z2PSV 152 E 1 22106 25 2112000 2022 20101001	SUMINISTRAR DE MATERIALES DIVERSOS Y EQUIPO ADMINISTRATIVO Y DE PROTECCION AL PERSONAL DEL ENTE PUBLICO MUNICIPAL PARA EL DESARROLLO DE SUS FUNCIONES Y MEJORAR EL SERVICIO PUBLICO.	25,000.00	-11,442.36	13,557.64	0.00	0.00	13,557.64	0.00	0.00	0.00	0.00	0.00	0.00	0.00	0.00	0.00	0.00
12 31111 6 M27 Z2PSV 152 E 1 22106 25 2112000 2022 20101001 003	FORTAMUN	25,000.00	-11,442.36	13,557.64	0.00	0.00	13,557.64	0.00	0.00	0.00	0.00	0.00	0.00	0.00	0.00	0.00	0.00
12 31111 6 M27 Z2PSV 152 E 1 22106 25 2112000 2022 20101001 003 001	ALIMENTOS DERIVADO DE ACTIVIDADES EXTRAORDINARIAS	25,000.00	-11,442.36	13,557.64	0.00	0.00	13,557.64	0.00	0.00	0.00	0.00	0.00	0.00	0.00	0.00	0.00	0.00
12 31111 6 M27 Z2PSV 152 E 1 25102	COMBUSTIBLES, LUBRICANTES Y ADITIVOS PARA VEHICULOS TERRESTRES, AEREOS, MARITIMOS, LA COSTERES Y FLUVIALES DESTINADOS A SERVICIOS PUBLICOS Y LA OPERACION DE PROGRAMAS PUBLICOS	5,000.00	0.00	5,000.00	0.00	0.00	5,000.00	0.00	0.00	0.00	0.00	0.00	0.00	0.00	0.00	0.00	0.00
12 31111 6 M27 Z2PSV 152 E 1 25102 25	25 - RECURSOS FEDERALES	5,000.00	0.00	5,000.00	0.00	0.00	5,000.00	0.00	0.00	0.00	0.00	0.00	0.00	0.00	0.00	0.00	0.00
12 31111 6 M27 Z2PSV 152 E 1 25102 25 2112000	COMPRA DE BIENES Y SERVICIOS	5,000.00	0.00	5,000.00	0.00	0.00	5,000.00	0.00	0.00	0.00	0.00	0.00	0.00	0.00	0.00	0.00	0.00
12 31111 6 M27 Z2PSV 152 E 1 25102 25 2112000 2022	EJERCICIO 2022	5,000.00	0.00	5,000.00	0.00	0.00	5,000.00	0.00	0.00	0.00	0.00	0.00	0.00	0.00	0.00	0.00	0.00
12 31111 6 M27 Z2PSV 152 E 1 25102 25 2112000 2022 20101001	SUMINISTRAR DE MATERIALES DIVERSOS Y EQUIPO ADMINISTRATIVO Y DE PROTECCION AL PERSONAL DEL ENTE PUBLICO MUNICIPAL PARA EL DESARROLLO DE SUS FUNCIONES Y MEJORAR EL SERVICIO PUBLICO.	5,000.00	0.00	5,000.00	0.00	0.00	5,000.00	0.00	0.00	0.00	0.00	0.00	0.00	0.00	0.00	0.00	0.00
12 31111 6 M27 Z2PSV 152 E 1 25102 25 2112000 2022 20101001 003	FORTAMUN	5,000.00	0.00	5,000.00	0.00	0.00	5,000.00	0.00	0.00	0.00	0.00	0.00	0.00	0.00	0.00	0.00	0.00

CLAVE	CONCEPTO	PRESUPUESTO DE EGRESOS APROBADO	AMPLIACIONES / REDUCCIONES	PRESUPUESTO VIGENTE	COMPROMETIDO		PRESUPUESTO DISPONIBLE PARA COMPROMETER	DEVENGADO		COMPROMETIDO SIN DEVENGAR	DEVENGADO SIN EJERCER	EJERCIDO		PAGADO		CUENTAS POR PAGAR (DEUDA)
					CARGO	ABONO		CARGO	ABONO			CARGO	ABONO	CARGO	ABONO	
PUBLICOS Y LA OPERACIÓN DE PROGRAMAS PUBLICOS																
12 31111 6 M27 24DAP 152 E 1 26192 15	15 - RECURSOS FEDERALES	10,000.00	7,878.65	17,878.65	17,878.65	17,878.65	0.00	17,878.65	17,878.65	0.00	0.00	17,878.65	17,878.65	17,878.65	0.00	0.00
12 31111 6 M27 24DAP 152 E 1 26192 15 2112000	COMPRA DE BIENES Y SERVICIOS	10,000.00	7,878.65	17,878.65	17,878.65	17,878.65	0.00	17,878.65	17,878.65	0.00	0.00	17,878.65	17,878.65	17,878.65	0.00	0.00
12 31111 6 M27 24DAP 152 E 1 26192 15 2112000 2622	EJERCICIO 2022	10,000.00	7,878.65	17,878.65	17,878.65	17,878.65	0.00	17,878.65	17,878.65	0.00	0.00	17,878.65	17,878.65	17,878.65	0.00	0.00
12 31111 6 M27 24DAP 152 E 1 26192 15 2112000 2622 26101001	SUMINISTRAR DE MATERIALES DIVERSOS Y EQUIPO ADMINISTRATIVO Y DE PROTECCION AL PERSONAL DEL ENTE PUBLICO MUNICIPAL PARA EL DESARROLLO DE SUS FUNCIONES Y MEJORAR EL SERVICIO PUBLICO.	10,000.00	7,878.65	17,878.65	17,878.65	17,878.65	0.00	17,878.65	17,878.65	0.00	0.00	17,878.65	17,878.65	17,878.65	0.00	0.00
12 31111 6 M27 24DAP 152 E 1 26192 15 2112000 2622 26101001 001	GASTO CORRIENTE	10,000.00	7,878.65	17,878.65	17,878.65	17,878.65	0.00	17,878.65	17,878.65	0.00	0.00	17,878.65	17,878.65	17,878.65	0.00	0.00
12 31111 6 M27 24DAP 152 E 1 26192 15 2112000 2622 26101001 001 001	COMBUSTIBLES	10,000.00	7,878.65	17,878.65	17,878.65	17,878.65	0.00	17,878.65	17,878.65	0.00	0.00	17,878.65	17,878.65	17,878.65	0.00	0.00
12 31111 6 M27 24DAP 152 E 1 26194	COMBUSTIBLES, LUBRICANTES Y ADITIVOS PARA VEHICULOS TERRESTRES, AEROS, MARITIMOS, LACUSTRES Y FLUVIALES ASIGNADOS A SERVIDORES PUBLICOS	10,000.00	5,791.44	15,791.44	15,791.44	15,791.44	0.00	15,791.44	15,791.44	0.00	0.00	15,791.44	15,791.44	15,791.44	0.00	0.00
12 31111 6 M27 24DAP 152 E 1 26194 15	15 - RECURSOS FEDERALES	10,000.00	5,791.44	15,791.44	15,791.44	15,791.44	0.00	15,791.44	15,791.44	0.00	0.00	15,791.44	15,791.44	15,791.44	0.00	0.00
12 31111 6 M27 24DAP 152 E 1 26194 15 2112000	COMPRA DE BIENES Y SERVICIOS	10,000.00	5,791.44	15,791.44	15,791.44	15,791.44	0.00	15,791.44	15,791.44	0.00	0.00	15,791.44	15,791.44	15,791.44	0.00	0.00
12 31111 6 M27 24DAP 152 E 1 26194 15 2112000 2622	EJERCICIO 2022	10,000.00	5,791.44	15,791.44	15,791.44	15,791.44	0.00	15,791.44	15,791.44	0.00	0.00	15,791.44	15,791.44	15,791.44	0.00	0.00
12 31111 6 M27 24DAP 152 E 1 26194 15 2112000 2622 26101001	SUMINISTRAR DE MATERIALES DIVERSOS Y EQUIPO ADMINISTRATIVO Y DE PROTECCION AL PERSONAL DEL ENTE PUBLICO MUNICIPAL PARA EL DESARROLLO DE SUS FUNCIONES Y MEJORAR EL SERVICIO PUBLICO.	10,000.00	5,791.44	15,791.44	15,791.44	15,791.44	0.00	15,791.44	15,791.44	0.00	0.00	15,791.44	15,791.44	15,791.44	0.00	0.00
12 31111 6 M27 24DAP 152 E 1 26194 15 2112000 2622 26101001 001	GASTO CORRIENTE	10,000.00	5,791.44	15,791.44	15,791.44	15,791.44	0.00	15,791.44	15,791.44	0.00	0.00	15,791.44	15,791.44	15,791.44	0.00	0.00
12 31111 6 M27 24DAP 152 E 1 26194 15 2112000 2622 26101001 001 001	COMBUSTIBLES	10,000.00	5,791.44	15,791.44	15,791.44	15,791.44	0.00	15,791.44	15,791.44	0.00	0.00	15,791.44	15,791.44	15,791.44	0.00	0.00
12 31111 6 M27 24DAP 152 E 1 26194	HERRAMIENTAS MENORES	10,000.00	0.00	10,000.00	0.00	0.00	10,000.00	0.00	0.00	0.00	0.00	0.00	0.00	0.00	0.00	0.00
12 31111 6 M27 24DAP 152 E 1 26194 15	15 - RECURSOS FEDERALES	10,000.00	0.00	10,000.00	0.00	0.00	10,000.00	0.00	0.00	0.00	0.00	0.00	0.00	0.00	0.00	0.00
12 31111 6 M27 24DAP 152 E 1 26194 15 2112000	COMPRA DE BIENES Y SERVICIOS	10,000.00	0.00	10,000.00	0.00	0.00	10,000.00	0.00	0.00	0.00	0.00	0.00	0.00	0.00	0.00	0.00
12 31111 6 M27 24DAP 152 E 1 26194 15 2112000 2622	EJERCICIO 2022	10,000.00	0.00	10,000.00	0.00	0.00	10,000.00	0.00	0.00	0.00	0.00	0.00	0.00	0.00	0.00	0.00
12 31111 6 M27 24DAP 152 E 1 26194 15 2112000 2622 26101001	SUMINISTRAR DE MATERIALES DIVERSOS Y EQUIPO ADMINISTRATIVO Y DE PROTECCION AL PERSONAL DEL ENTE PUBLICO MUNICIPAL PARA EL DESARROLLO DE SUS FUNCIONES Y MEJORAR EL SERVICIO PUBLICO.	10,000.00	0.00	10,000.00	0.00	0.00	10,000.00	0.00	0.00	0.00	0.00	0.00	0.00	0.00	0.00	0.00
12 31111 6 M27 24DAP 152 E 1 26194 15 2112000 2622 26101001 001	GASTO CORRIENTE	10,000.00	0.00	10,000.00	0.00	0.00	10,000.00	0.00	0.00	0.00	0.00	0.00	0.00	0.00	0.00	0.00
12 31111 6 M27 24DAP 152 E 1 26194 15 2112000 2622 26101001 001 001	HERRAMIENTAS MENORES	10,000.00	0.00	10,000.00	0.00	0.00	10,000.00	0.00	0.00	0.00	0.00	0.00	0.00	0.00	0.00	0.00
12 31111 6 M27 24DAP 152 E 1 37564	VIATICOS NACIONALES PARA SERVIDORES PUBLICOS EN EL DESEMPEÑO DE FUNCIONES OFICIALES	5,000.00	0.00	5,000.00	0.00	0.00	5,000.00	0.00	0.00	0.00	0.00	0.00	0.00	0.00	0.00	0.00
12 31111 6 M27 24DAP 152 E 1 37564 15	15 - RECURSOS FEDERALES	5,000.00	0.00	5,000.00	0.00	0.00	5,000.00	0.00	0.00	0.00	0.00	0.00	0.00	0.00	0.00	0.00
12 31111 6 M27 24DAP 152 E 1 37564 15 2112000	COMPRA DE BIENES Y SERVICIOS	5,000.00	0.00	5,000.00	0.00	0.00	5,000.00	0.00	0.00	0.00	0.00	0.00	0.00	0.00	0.00	0.00
12 31111 6 M27 24DAP 152 E 1 37564 15 2112000 2622	EJERCICIO 2022	5,000.00	0.00	5,000.00	0.00	0.00	5,000.00	0.00	0.00	0.00	0.00	0.00	0.00	0.00	0.00	0.00
12 31111 6 M27 24DAP 152 E 1 37564 15 2112000 2622 26101001	SUMINISTRARLOS DE SERVICIOS GENERALES, BASICOS, PROFESIONALES, FINANCIEROS Y PUBLICITARIOS QUE AYUDEN AL DESARROLLO DE LA FUNCION PUBLICA Y ADMINISTRATIVA EN TODOS LOS RUBROS Y SECTORES MUNICIPALES	5,000.00	0.00	5,000.00	0.00	0.00	5,000.00	0.00	0.00	0.00	0.00	0.00	0.00	0.00	0.00	0.00
12 31111 6 M27 24DAP 152 E 1 37564 15 2112000 2622 26101001 001	GASTO CORRIENTE	5,000.00	0.00	5,000.00	0.00	0.00	5,000.00	0.00	0.00	0.00	0.00	0.00	0.00	0.00	0.00	0.00
12 31111 6 M27 24DAP 152 E 1 37564 15 2112000 2622 26101001 001 001	VIATICOS NACIONALES	5,000.00	0.00	5,000.00	0.00	0.00	5,000.00	0.00	0.00	0.00	0.00	0.00	0.00	0.00	0.00	0.00
12 31111 6 M27 2505M	DIRECCION DE SALUD MUNICIPAL	263,506.54	78,000.00	183,506.54	38,344.72	38,344.72	145,161.82	38,344.72	38,344.72	0.00	0.00	38,344.72	38,344.72	38,344.72	0.00	0.00
12 31111 6 M27 2505M 152	ASUNTOS INCIENDARIOS	213,506.54	48,000.00	173,506.54	25,209.70	25,209.70	148,296.84	25,209.70	25,209.70	0.00	0.00	25,209.70	25,209.70	25,209.70	0.00	0.00
12 31111 6 M27 2505M 152 E	PRESTACION DE SERVICIOS PUBLICOS	213,506.54	48,000.00	173,506.54	25,209.70	25,209.70	148,296.84	25,209.70	25,209.70	0.00	0.00	25,209.70	25,209.70	25,209.70	0.00	0.00
12 31111 6 M27 2505M 152 E 1	GASTO CORRIENTE	213,506.54	48,000.00	173,506.54	25,209.70	25,209.70	148,296.84	25,209.70	25,209.70	0.00	0.00	25,209.70	25,209.70	25,209.70	0.00	0.00
12 31111 6 M27 2505M 152 E 1 11301	WUELDOS BASE	72,000.00	0.00	72,000.00	15,000.00	15,000.00	57,000.00	15,000.00	15,000.00	0.00	0.00	15,000.00	15,000.00	15,000.00	0.00	0.00
12 31111 6 M27 2505M 152 E 1 11301 15	15 - RECURSOS FEDERALES	72,000.00	0.00	72,000.00	15,000.00	15,000.00	57,000.00	15,000.00	15,000.00	0.00	0.00	15,000.00	15,000.00	15,000.00	0.00	0.00
12 31111 6 M27 2505M 152 E 1 11301 15 2111100	WUELDOS Y SALARIOS	72,000.00	0.00	72,000.00	15,000.00	15,000.00	57,000.00	15,000.00	15,000.00	0.00	0.00	15,000.00	15,000.00	15,000.00	0.00	0.00
12 31111 6 M27 2505M 152 E 1 11301 15 2111100 2622	EJERCICIO 2022	72,000.00	0.00	72,000.00	15,000.00	15,000.00	57,000.00	15,000.00	15,000.00	0.00	0.00	15,000.00	15,000.00	15,000.00	0.00	0.00
12 31111 6 M27 2505M 152 E 1 11301 15 2111100 2622 10101001	REMUNERACION AL SERVICIO LABORAL CONFORME A LAS PRESTACIONES DE LEY Y EL PAGO DE WUELDOS Y SALARIOS	72,000.00	0.00	72,000.00	15,000.00	15,000.00	57,000.00	15,000.00	15,000.00	0.00	0.00	15,000.00	15,000.00	15,000.00	0.00	0.00



E. *of*

H. AYUNTAMIENTO MUNICIPAL CONSTITUCIONAL
 CUETZALZA DEL PROGRESO, GRO.
 TESORERIA MUNICIPAL
 CONSOLIDADO
 ESTADO ANALITICO DEL EJERCICIO DEL PRESUPUESTO DE EGRESOS
 DEL 1 DE ENERO AL 30 DE JUNIO DEL 2022



CLAVE	CONCEPTO	PRESUPUESTO DE EGRESOS APROBADO	AMPLIACIONES / REDUCCIONES	PRESUPUESTO VIGENTE	COMPROMETIDO		PRESUPUESTO DISPONIBLE PARA COMPROMETER	DEVENGADO		COMPROMETIDO SIN DEVENGAR	DEVENGADO SIN EJERCER	EJERCIDO		PAGADO		CUENTAS POR PAGAR (DEUDA)
					CARGO	ABONO		CARGO	ABONO			CARGO	ABONO	CARGO	ABONO	
12 3111 6 M07 2505M 152 E 1 13201 15 2111100 2022 10101001 001 001	GASTO CORRIENTE	72,000.00	0.00	72,000.00	15,000.00	15,000.00	57,000.00	15,000.00	15,000.00	0.00	0.00	15,000.00	15,000.00	15,000.00	0.00	0.00
12 3111 6 M07 2505M 152 E 1 13201 15 2111100 2022 10101001 001 001	SUELDO BASE AL PERSONAL DE CONFIANZA	72,000.00	0.00	72,000.00	15,000.00	15,000.00	57,000.00	15,000.00	15,000.00	0.00	0.00	15,000.00	15,000.00	15,000.00	0.00	0.00
12 3111 6 M07 2505M 152 E 1 13201 15 2111100 2022 10101001 001 001	PRIMAS DE VACACIONES Y DOMINICAL	1,500.00	0.00	1,500.00	0.00	0.00	1,500.00	0.00	0.00	0.00	0.00	0.00	0.00	0.00	0.00	0.00
12 3111 6 M07 2505M 152 E 1 13201 15 2111100 2022 10101001 001 001	15 - RECURSOS FEDERALES	1,500.00	0.00	1,500.00	0.00	0.00	1,500.00	0.00	0.00	0.00	0.00	0.00	0.00	0.00	0.00	0.00
12 3111 6 M07 2505M 152 E 1 13201 15 2111100 2022 10101001 001 001	SUELDOS Y SALARIOS	1,500.00	0.00	1,500.00	0.00	0.00	1,500.00	0.00	0.00	0.00	0.00	0.00	0.00	0.00	0.00	0.00
12 3111 6 M07 2505M 152 E 1 13201 15 2111100 2022 10101001 001 001	EJERCICIO 2022	1,500.00	0.00	1,500.00	0.00	0.00	1,500.00	0.00	0.00	0.00	0.00	0.00	0.00	0.00	0.00	0.00
12 3111 6 M07 2505M 152 E 1 13201 15 2111100 2022 10101001 001 001	REMUNERACION AL SERVICIO LABORAL CONFORME A LAS PRESTACIONES DE LEY Y EL PAGO DE SUELDOS Y SALARIOS	1,500.00	0.00	1,500.00	0.00	0.00	1,500.00	0.00	0.00	0.00	0.00	0.00	0.00	0.00	0.00	0.00
12 3111 6 M07 2505M 152 E 1 13201 15 2111100 2022 10101001 001 001	GASTO CORRIENTE	1,500.00	0.00	1,500.00	0.00	0.00	1,500.00	0.00	0.00	0.00	0.00	0.00	0.00	0.00	0.00	0.00
12 3111 6 M07 2505M 152 E 1 13201 15 2111100 2022 10101001 001 001	PRIMA VACACIONAL	1,500.00	0.00	1,500.00	0.00	0.00	1,500.00	0.00	0.00	0.00	0.00	0.00	0.00	0.00	0.00	0.00
12 3111 6 M07 2505M 152 E 1 13202 15 2111100 2022 10101001 001 001	AGONALDO O GRATIFICACION DE FIN DE AÑO	6,000.00	0.00	6,000.00	0.00	0.00	6,000.00	0.00	0.00	0.00	0.00	0.00	0.00	0.00	0.00	0.00
12 3111 6 M07 2505M 152 E 1 13202 15 2111100 2022 10101001 001 001	15 - RECURSOS FEDERALES	6,000.00	0.00	6,000.00	0.00	0.00	6,000.00	0.00	0.00	0.00	0.00	0.00	0.00	0.00	0.00	0.00
12 3111 6 M07 2505M 152 E 1 13202 15 2111100 2022 10101001 001 001	SUELDOS Y SALARIOS	6,000.00	0.00	6,000.00	0.00	0.00	6,000.00	0.00	0.00	0.00	0.00	0.00	0.00	0.00	0.00	0.00
12 3111 6 M07 2505M 152 E 1 13202 15 2111100 2022 10101001 001 001	EJERCICIO 2022	6,000.00	0.00	6,000.00	0.00	0.00	6,000.00	0.00	0.00	0.00	0.00	0.00	0.00	0.00	0.00	0.00
12 3111 6 M07 2505M 152 E 1 13202 15 2111100 2022 10101001 001 001	REMUNERACION AL SERVICIO LABORAL CONFORME A LAS PRESTACIONES DE LEY Y EL PAGO DE SUELDOS Y SALARIOS	6,000.00	0.00	6,000.00	0.00	0.00	6,000.00	0.00	0.00	0.00	0.00	0.00	0.00	0.00	0.00	0.00
12 3111 6 M07 2505M 152 E 1 13202 15 2111100 2022 10101001 001 001	GASTO CORRIENTE	6,000.00	0.00	6,000.00	0.00	0.00	6,000.00	0.00	0.00	0.00	0.00	0.00	0.00	0.00	0.00	0.00
12 3111 6 M07 2505M 152 E 1 13202 15 2111100 2022 10101001 001 001	AGONALDO	6,000.00	0.00	6,000.00	0.00	0.00	6,000.00	0.00	0.00	0.00	0.00	0.00	0.00	0.00	0.00	0.00
12 3111 6 M07 2505M 152 E 1 15402 15 2111100 2022 10101001 001 001	COMPENSACION GARANTIZADA	40,000.56	0.00	40,000.56	10,205.70	10,205.70	29,794.86	10,205.70	10,205.70	0.00	0.00	10,205.70	10,205.70	10,205.70	0.00	0.00
12 3111 6 M07 2505M 152 E 1 15402 15 2111100 2022 10101001 001 001	15 - RECURSOS FEDERALES	40,000.56	0.00	40,000.56	10,205.70	10,205.70	29,794.86	10,205.70	10,205.70	0.00	0.00	10,205.70	10,205.70	10,205.70	0.00	0.00
12 3111 6 M07 2505M 152 E 1 15402 15 2111100 2022 10101001 001 001	SUELDOS Y SALARIOS	40,000.56	0.00	40,000.56	10,205.70	10,205.70	29,794.86	10,205.70	10,205.70	0.00	0.00	10,205.70	10,205.70	10,205.70	0.00	0.00
12 3111 6 M07 2505M 152 E 1 15402 15 2111100 2022 10101001 001 001	EJERCICIO 2022	40,000.56	0.00	40,000.56	10,205.70	10,205.70	29,794.86	10,205.70	10,205.70	0.00	0.00	10,205.70	10,205.70	10,205.70	0.00	0.00
12 3111 6 M07 2505M 152 E 1 15402 15 2111100 2022 10101001 001 001	REMUNERACION AL SERVICIO LABORAL CONFORME A LAS PRESTACIONES DE LEY Y EL PAGO DE SUELDOS Y SALARIOS	40,000.56	0.00	40,000.56	10,205.70	10,205.70	29,794.86	10,205.70	10,205.70	0.00	0.00	10,205.70	10,205.70	10,205.70	0.00	0.00
12 3111 6 M07 2505M 152 E 1 15402 15 2111100 2022 10101001 001 001	GASTO CORRIENTE	40,000.56	0.00	40,000.56	10,205.70	10,205.70	29,794.86	10,205.70	10,205.70	0.00	0.00	10,205.70	10,205.70	10,205.70	0.00	0.00
12 3111 6 M07 2505M 152 E 1 15402 15 2111100 2022 10101001 001 001	COMPENSACION FIJA	40,000.56	0.00	40,000.56	10,205.70	10,205.70	29,794.86	10,205.70	10,205.70	0.00	0.00	10,205.70	10,205.70	10,205.70	0.00	0.00
12 3111 6 M07 2505M 152 E 1 21101 15 21112000 2022 20101001 001 001	MATERIALES Y UTILES DE OFICINA	5,000.00	0.00	5,000.00	0.00	0.00	5,000.00	0.00	0.00	0.00	0.00	0.00	0.00	0.00	0.00	0.00
12 3111 6 M07 2505M 152 E 1 21101 15 21112000 2022 20101001 001 001	15 - RECURSOS FEDERALES	5,000.00	0.00	5,000.00	0.00	0.00	5,000.00	0.00	0.00	0.00	0.00	0.00	0.00	0.00	0.00	0.00
12 3111 6 M07 2505M 152 E 1 21101 15 21112000 2022 20101001 001 001	COMPRA DE BIENES Y SERVICIOS	5,000.00	0.00	5,000.00	0.00	0.00	5,000.00	0.00	0.00	0.00	0.00	0.00	0.00	0.00	0.00	0.00
12 3111 6 M07 2505M 152 E 1 21101 15 21112000 2022 20101001 001 001	EJERCICIO 2022	5,000.00	0.00	5,000.00	0.00	0.00	5,000.00	0.00	0.00	0.00	0.00	0.00	0.00	0.00	0.00	0.00
12 3111 6 M07 2505M 152 E 1 21101 15 21112000 2022 20101001 001 001	SUMINISTRAR DE MATERIALES DIVERSOS Y EQUIPO ADMINISTRATIVO Y DE PROTECCION AL PERSONAL DEL ENTE PUBLICO MUNICIPAL PARA EL DESARROLLO DE SUS FUNCIONES Y MEJORAR EL SERVICIO PUBLICO.	5,000.00	0.00	5,000.00	0.00	0.00	5,000.00	0.00	0.00	0.00	0.00	0.00	0.00	0.00	0.00	0.00
12 3111 6 M07 2505M 152 E 1 21101 15 21112000 2022 20101001 001 001	GASTO CORRIENTE	5,000.00	0.00	5,000.00	0.00	0.00	5,000.00	0.00	0.00	0.00	0.00	0.00	0.00	0.00	0.00	0.00
12 3111 6 M07 2505M 152 E 1 21101 15 21112000 2022 20101001 001 001	MATERIALES Y UTILES DE OFICINA	5,000.00	0.00	5,000.00	0.00	0.00	5,000.00	0.00	0.00	0.00	0.00	0.00	0.00	0.00	0.00	0.00
12 3111 6 M07 2505M 152 E 1 21101 15 21112000 2022 20101001 001 001	MATERIALES Y UTILES CONSUMIBLES PARA EL PROCESAMIENTO EN EQUIPOS Y BIENES INFORMATICOS	5,000.00	0.00	5,000.00	0.00	0.00	5,000.00	0.00	0.00	0.00	0.00	0.00	0.00	0.00	0.00	0.00
12 3111 6 M07 2505M 152 E 1 21101 15 21112000 2022 20101001 001 001	15 - RECURSOS FEDERALES	5,000.00	0.00	5,000.00	0.00	0.00	5,000.00	0.00	0.00	0.00	0.00	0.00	0.00	0.00	0.00	0.00
12 3111 6 M07 2505M 152 E 1 21101 15 21112000 2022 20101001 001 001	COMPRA DE BIENES Y SERVICIOS	5,000.00	0.00	5,000.00	0.00	0.00	5,000.00	0.00	0.00	0.00	0.00	0.00	0.00	0.00	0.00	0.00
12 3111 6 M07 2505M 152 E 1 21101 15 21112000 2022 20101001 001 001	EJERCICIO 2022	5,000.00	0.00	5,000.00	0.00	0.00	5,000.00	0.00	0.00	0.00	0.00	0.00	0.00	0.00	0.00	0.00
12 3111 6 M07 2505M 152 E 1 21101 15 21112000 2022 20101001 001 001	SUMINISTRAR DE MATERIALES DIVERSOS Y EQUIPO ADMINISTRATIVO Y DE PROTECCION AL PERSONAL DEL ENTE PUBLICO MUNICIPAL PARA EL DESARROLLO DE SUS FUNCIONES Y MEJORAR EL SERVICIO PUBLICO.	5,000.00	0.00	5,000.00	0.00	0.00	5,000.00	0.00	0.00	0.00	0.00	0.00	0.00	0.00	0.00	0.00
12 3111 6 M07 2505M 152 E 1 21101 15 21112000 2022 20101001 001 001	GASTO CORRIENTE	5,000.00	0.00	5,000.00	0.00	0.00	5,000.00	0.00	0.00	0.00	0.00	0.00	0.00	0.00	0.00	0.00
12 3111 6 M07 2505M 152 E 1 21101 15 21112000 2022 20101001 001 001	MATERIALES Y UTILES CONSUMIBLES DE COMPUTO	5,000.00	0.00	5,000.00	0.00	0.00	5,000.00	0.00	0.00	0.00	0.00	0.00	0.00	0.00	0.00	0.00
12 3111 6 M07 2505M 152 E 1 25301 15 21112000 2022 20101001 001 001	MEDICINAS Y PRODUCTOS FARMACEUTICOS	50,000.00	-40,000.00	10,000.00	0.00	0.00	10,000.00	0.00	0.00	0.00	0.00	0.00	0.00	0.00	0.00	0.00
12 3111 6 M07 2505M 152 E 1 25301 15 21112000 2022 20101001 001 001	15 - RECURSOS FEDERALES	50,000.00	-40,000.00	10,000.00	0.00	0.00	10,000.00	0.00	0.00	0.00	0.00	0.00	0.00	0.00	0.00	0.00



8.

sd

(Handwritten signature)

H. AYUNTAMIENTO MUNICIPAL CONSTITUCIONAL
CUETZALA DEL PROGRESO, GRO.
TESORERIA MUNICIPAL
CONSOLIDADO
ESTADO ANALÍTICO DEL EJERCICIO DEL PRESUPUESTO DE EGRESOS
DEL 1 DE ENERO AL 30 DE JUNIO DEL 2022



CLAVE	CONCEPTO	PRESUPUESTO DE EGRESOS APROBADO	AMPLIACIONES / REDUCCIONES	PRESUPUESTO VIGENTE	COMPROMETIDO		PRESUPUESTO DISPONIBLE PARA COMPROMETER	DEVENGADO		COMPROMETIDO SIN DEVENGAR	DEVENGADO SIN EJERCER	EJERCIDO		PAGADO		CUENTAS POR PAGAR (DEUDA)
					CARGO	ABONO		CARGO	ABONO			CARGO	ABONO	CARGO	ABONO	
12 31111 6 M27 2509M 152 E 1 25301 15 2112000	COMPRA DE BIENES Y SERVICIOS	50,000.00	-40,000.00	10,000.00	0.00	0.00	10,000.00	0.00	0.00	0.00	0.00	0.00	0.00	0.00	0.00	0.00
12 31111 6 M27 2509M 152 E 1 25301 15 2112000 2022	EJERCICIO 2022	50,000.00	-40,000.00	10,000.00	0.00	0.00	10,000.00	0.00	0.00	0.00	0.00	0.00	0.00	0.00	0.00	0.00
12 31111 6 M27 2509M 152 E 1 25301 15 2112000 2022 20101001	SUMINISTRAR DE MATERIALES DIVERSOS Y EQUIPO ADMINISTRATIVO Y DE PROTECCION AL PERSONAL DEL ENTE PUBLICO MUNICIPAL PARA EL DESARROLLO DE SUS FUNCIONES Y MEJORAR EL SERVICIO PUBLICO.	50,000.00	-40,000.00	10,000.00	0.00	0.00	10,000.00	0.00	0.00	0.00	0.00	0.00	0.00	0.00	0.00	0.00
12 31111 6 M27 2509M 152 E 1 25301 15 2112000 2022 20101001 001	GASTO CORRIENTE	50,000.00	-40,000.00	10,000.00	0.00	0.00	10,000.00	0.00	0.00	0.00	0.00	0.00	0.00	0.00	0.00	0.00
12 31111 6 M27 2509M 152 E 1 25301 15 2112000 2022 20101001 001 001	MEDICINAS Y PRODUCTOS FARMACEUTICOS	50,000.00	-40,000.00	10,000.00	0.00	0.00	10,000.00	0.00	0.00	0.00	0.00	0.00	0.00	0.00	0.00	0.00
12 31111 6 M27 2509M 152 E 1 25102	COMBUSTIBLES, LUBRICANTES Y ADITIVOS PARA VEHICULOS TERRESTRES, AEREO, MARITIMO, LACUSTRES Y FLUVIALES DESTINADOS A SERVICIOS PUBLICOS Y LA OPERACION DE PROGRAMAS PUBLICOS	10,000.00	0.00	10,000.00	0.00	0.00	10,000.00	0.00	0.00	0.00	0.00	0.00	0.00	0.00	0.00	0.00
12 31111 6 M27 2509M 152 E 1 26102 15	15 - RECURSOS FEDERALES	10,000.00	0.00	10,000.00	0.00	0.00	10,000.00	0.00	0.00	0.00	0.00	0.00	0.00	0.00	0.00	0.00
12 31111 6 M27 2509M 152 E 1 26102 15 2112000	COMPRA DE BIENES Y SERVICIOS	10,000.00	0.00	10,000.00	0.00	0.00	10,000.00	0.00	0.00	0.00	0.00	0.00	0.00	0.00	0.00	0.00
12 31111 6 M27 2509M 152 E 1 26102 15 2112000 2022	EJERCICIO 2022	10,000.00	0.00	10,000.00	0.00	0.00	10,000.00	0.00	0.00	0.00	0.00	0.00	0.00	0.00	0.00	0.00
12 31111 6 M27 2509M 152 E 1 26102 15 2112000 2022 20101001	SUMINISTRAR DE MATERIALES DIVERSOS Y EQUIPO ADMINISTRATIVO Y DE PROTECCION AL PERSONAL DEL ENTE PUBLICO MUNICIPAL PARA EL DESARROLLO DE SUS FUNCIONES Y MEJORAR EL SERVICIO PUBLICO.	10,000.00	0.00	10,000.00	0.00	0.00	10,000.00	0.00	0.00	0.00	0.00	0.00	0.00	0.00	0.00	0.00
12 31111 6 M27 2509M 152 E 1 26102 15 2112000 2022 20101001 001	GASTO CORRIENTE	10,000.00	0.00	10,000.00	0.00	0.00	10,000.00	0.00	0.00	0.00	0.00	0.00	0.00	0.00	0.00	0.00
12 31111 6 M27 2509M 152 E 1 26102 15 2112000 2022 20101001 001 001	COMBUSTIBLES	10,000.00	0.00	10,000.00	0.00	0.00	10,000.00	0.00	0.00	0.00	0.00	0.00	0.00	0.00	0.00	0.00
12 31111 6 M27 2509M 152 E 1 26104	COMBUSTIBLES, LUBRICANTES Y ADITIVOS PARA VEHICULOS TERRESTRES, AEREO, MARITIMO, LACUSTRES Y FLUVIALES ASIGNADOS A SERVIDORES PUBLICOS	10,000.00	0.00	10,000.00	0.00	0.00	10,000.00	0.00	0.00	0.00	0.00	0.00	0.00	0.00	0.00	0.00
12 31111 6 M27 2509M 152 E 1 26104 15	15 - RECURSOS FEDERALES	10,000.00	0.00	10,000.00	0.00	0.00	10,000.00	0.00	0.00	0.00	0.00	0.00	0.00	0.00	0.00	0.00
12 31111 6 M27 2509M 152 E 1 26104 15 2112000	COMPRA DE BIENES Y SERVICIOS	10,000.00	0.00	10,000.00	0.00	0.00	10,000.00	0.00	0.00	0.00	0.00	0.00	0.00	0.00	0.00	0.00
12 31111 6 M27 2509M 152 E 1 26104 15 2112000 2022	EJERCICIO 2022	10,000.00	0.00	10,000.00	0.00	0.00	10,000.00	0.00	0.00	0.00	0.00	0.00	0.00	0.00	0.00	0.00
12 31111 6 M27 2509M 152 E 1 26104 15 2112000 2022 20101001	SUMINISTRAR DE MATERIALES DIVERSOS Y EQUIPO ADMINISTRATIVO Y DE PROTECCION AL PERSONAL DEL ENTE PUBLICO MUNICIPAL PARA EL DESARROLLO DE SUS FUNCIONES Y MEJORAR EL SERVICIO PUBLICO.	10,000.00	0.00	10,000.00	0.00	0.00	10,000.00	0.00	0.00	0.00	0.00	0.00	0.00	0.00	0.00	0.00
12 31111 6 M27 2509M 152 E 1 26104 15 2112000 2022 20101001 001	GASTO CORRIENTE	10,000.00	0.00	10,000.00	0.00	0.00	10,000.00	0.00	0.00	0.00	0.00	0.00	0.00	0.00	0.00	0.00
12 31111 6 M27 2509M 152 E 1 26104 15 2112000 2022 20101001 001 001	COMBUSTIBLES	10,000.00	0.00	10,000.00	0.00	0.00	10,000.00	0.00	0.00	0.00	0.00	0.00	0.00	0.00	0.00	0.00
12 31111 6 M27 2509M 152 E 1 37504	VIAJES NACIONALES PARA SERVIDORES PUBLICOS EN EL DESEMPEÑO DE FUNCIONES OFICIALES	5,000.00	0.00	5,000.00	0.00	0.00	5,000.00	0.00	0.00	0.00	0.00	0.00	0.00	0.00	0.00	0.00
12 31111 6 M27 2509M 152 E 1 37504 15	15 - RECURSOS FEDERALES	5,000.00	0.00	5,000.00	0.00	0.00	5,000.00	0.00	0.00	0.00	0.00	0.00	0.00	0.00	0.00	0.00
12 31111 6 M27 2509M 152 E 1 37504 15 2112000	COMPRA DE BIENES Y SERVICIOS	5,000.00	0.00	5,000.00	0.00	0.00	5,000.00	0.00	0.00	0.00	0.00	0.00	0.00	0.00	0.00	0.00
12 31111 6 M27 2509M 152 E 1 37504 15 2112000 2022	EJERCICIO 2022	5,000.00	0.00	5,000.00	0.00	0.00	5,000.00	0.00	0.00	0.00	0.00	0.00	0.00	0.00	0.00	0.00
12 31111 6 M27 2509M 152 E 1 37504 15 2112000 2022 20101001	SUMINISTRAMOS DE SERVICIOS GENERALES, BASICOS, PROFESIONALES, FINANCIEROS Y PUBLICITARIOS QUE AYUDEN AL DESARROLLO DE LA FUNCION PUBLICA Y ADMINISTRATIVA EN TODOS LOS RUBROS Y SECTORES MUNICIPALES	5,000.00	0.00	5,000.00	0.00	0.00	5,000.00	0.00	0.00	0.00	0.00	0.00	0.00	0.00	0.00	0.00
12 31111 6 M27 2509M 152 E 1 37504 15 2112000 2022 20101001 001	GASTO CORRIENTE	5,000.00	0.00	5,000.00	0.00	0.00	5,000.00	0.00	0.00	0.00	0.00	0.00	0.00	0.00	0.00	0.00
12 31111 6 M27 2509M 152 E 1 37504 15 2112000 2022 20101001 001 001	VIAJES NACIONALES	5,000.00	0.00	5,000.00	0.00	0.00	5,000.00	0.00	0.00	0.00	0.00	0.00	0.00	0.00	0.00	0.00
12 31111 6 M27 2509M 232	PRESTACION DE SERVICIOS DE SALUD A LA PERSONA	50,000.00	-30,000.00	20,000.00	5,135.02	5,135.02	14,864.98	5,135.02	5,135.02	0.00	0.00	5,135.02	5,135.02	5,135.02	5,135.02	0.00
12 31111 6 M27 2509M 232 E	PRESTACION DE SERVICIOS PUBLICOS	50,000.00	-30,000.00	20,000.00	5,135.02	5,135.02	14,864.98	5,135.02	5,135.02	0.00	0.00	5,135.02	5,135.02	5,135.02	5,135.02	0.00
12 31111 6 M27 2509M 232 E 1	GASTO CORRIENTE	50,000.00	-30,000.00	20,000.00	5,135.02	5,135.02	14,864.98	5,135.02	5,135.02	0.00	0.00	5,135.02	5,135.02	5,135.02	5,135.02	0.00
12 31111 6 M27 2509M 232 E 1 25401	MATERIALES, ACCESORIOS Y SUMINISTROS MEDICOS	50,000.00	-30,000.00	20,000.00	5,135.02	5,135.02	14,864.98	5,135.02	5,135.02	0.00	0.00	5,135.02	5,135.02	5,135.02	5,135.02	0.00
12 31111 6 M27 2509M 232 E 1 25401 15	15 - RECURSOS FEDERALES	50,000.00	-30,000.00	20,000.00	5,135.02	5,135.02	14,864.98	5,135.02	5,135.02	0.00	0.00	5,135.02	5,135.02	5,135.02	5,135.02	0.00
12 31111 6 M27 2509M 232 E 1 25401 15 2112000	COMPRA DE BIENES Y SERVICIOS	50,000.00	-30,000.00	20,000.00	5,135.02	5,135.02	14,864.98	5,135.02	5,135.02	0.00	0.00	5,135.02	5,135.02	5,135.02	5,135.02	0.00
12 31111 6 M27 2509M 232 E 1 25401 15 2112000 2022	EJERCICIO 2022	50,000.00	-30,000.00	20,000.00	5,135.02	5,135.02	14,864.98	5,135.02	5,135.02	0.00	0.00	5,135.02	5,135.02	5,135.02	5,135.02	0.00
12 31111 6 M27 2509M 232 E 1 25401 15 2112000 2022 20101001	SUMINISTRAN DE MATERIALES DIVERSOS Y EQUIPO ADMINISTRATIVO Y DE PROTECCION AL PERSONAL DEL ENTE PUBLICO MUNICIPAL PARA EL DESARROLLO DE SUS FUNCIONES Y MEJORAR EL SERVICIO PUBLICO.	50,000.00	-30,000.00	20,000.00	5,135.02	5,135.02	14,864.98	5,135.02	5,135.02	0.00	0.00	5,135.02	5,135.02	5,135.02	5,135.02	0.00
12 31111 6 M27 2509M 232 E 1 25401 15 2112000 2022 20101001 001	GASTO CORRIENTE	50,000.00	-30,000.00	20,000.00	5,135.02	5,135.02	14,864.98	5,135.02	5,135.02	0.00	0.00	5,135.02	5,135.02	5,135.02	5,135.02	0.00



E. *of*

H. AYUNTAMIENTO MUNICIPAL CONSTITUCIONAL
CUETZALA DEL PROGRESO, GRO.
TESORERIA MUNICIPAL
CONSOLIDADO
ESTADO ANALITICO DEL EJERCICIO DEL PRESUPUESTO DE EGRESOS
DEL 1 DE ENERO AL 30 DE JUNIO DEL 2022

(Handwritten signature)



CLAVE	CONCEPTO	PRESUPUESTO DE EGRESOS APROBADO	AMPLIACIONES / REDUCCIONES	PRESUPUESTO VIGENTE	COMPROMETIDO		PRESUPUESTO DISPONIBLE PARA COMPROMETER	DEVENGADO		COMPROMETIDO SIN DEVENGAR	DEVENGADO SIN EJERCER	EJERCIDO		PAGADO		CUENTAS POR PAGAR (DEUDA)
					CARGO	ABONO		CARGO	ABONO			CARGO	ABONO	CARGO	ABONO	
12 31111 6 M27 27APO 152 E 1 21101 15 2112000 2022 20101001 001 001	MATERIALES Y UTILES DE OFICINA	5,000.00	0.00	5,000.00	0.00	0.00	5,000.00	0.00	0.00	0.00	0.00	0.00	0.00	0.00	0.00	0.00
12 31111 6 M27 27APO 152 E 1 21401	MATERIALES Y UTILES COMBUSTIBLES PARA EL PROCESAMIENTO EN EQUIPOS Y BIENES INFORMATICOS	5,000.00	0.00	5,000.00	0.00	0.00	5,000.00	0.00	0.00	0.00	0.00	0.00	0.00	0.00	0.00	0.00
12 31111 6 M27 27APO 152 E 1 21401 15	15 - RECURSOS FEDERALES	5,000.00	0.00	5,000.00	0.00	0.00	5,000.00	0.00	0.00	0.00	0.00	0.00	0.00	0.00	0.00	0.00
12 31111 6 M27 27APO 152 E 1 21401 15 2112000	COMPRA DE BIENES Y SERVICIOS	5,000.00	0.00	5,000.00	0.00	0.00	5,000.00	0.00	0.00	0.00	0.00	0.00	0.00	0.00	0.00	0.00
12 31111 6 M27 27APO 152 E 1 21401 15 2112000 2022	EJERCICIO 2022	5,000.00	0.00	5,000.00	0.00	0.00	5,000.00	0.00	0.00	0.00	0.00	0.00	0.00	0.00	0.00	0.00
12 31111 6 M27 27APO 152 E 1 21401 15 2112000 2022 20101001	SUMINISTRAR DE MATERIALES DIVERSOS Y EQUIPO ADMINISTRATIVO Y DE PROTECCION AL PERSONAL DEL ENTE PUBLICO MUNICIPAL PARA EL DESARROLLO DE SUS FUNCIONES Y MEJORAR EL SERVICIO PUBLICO.	5,000.00	0.00	5,000.00	0.00	0.00	5,000.00	0.00	0.00	0.00	0.00	0.00	0.00	0.00	0.00	0.00
12 31111 6 M27 27APO 152 E 1 21401 15 2112000 2022 20101001 001	GASTO CORRIENTE	5,000.00	0.00	5,000.00	0.00	0.00	5,000.00	0.00	0.00	0.00	0.00	0.00	0.00	0.00	0.00	0.00
12 31111 6 M27 27APO 152 E 1 21401 15 2112000 2022 20101001 001 001	MATERIALES Y UTILES CONSUMIBLES DE COMPUTO	5,000.00	0.00	5,000.00	0.00	0.00	5,000.00	0.00	0.00	0.00	0.00	0.00	0.00	0.00	0.00	0.00
12 31111 6 M27 27APO 152 E 1 24201	CEMENTO Y PRODUCTOS DE CONCRETO	10,000.00	-10,000.00	10,000.00	0.00	0.00	10,000.00	0.00	0.00	0.00	0.00	0.00	0.00	0.00	0.00	0.00
12 31111 6 M27 27APO 152 E 1 24201 15	15 - RECURSOS FEDERALES	10,000.00	-10,000.00	10,000.00	0.00	0.00	10,000.00	0.00	0.00	0.00	0.00	0.00	0.00	0.00	0.00	0.00
12 31111 6 M27 27APO 152 E 1 24201 15 2112000	COMPRA DE BIENES Y SERVICIOS	10,000.00	-10,000.00	10,000.00	0.00	0.00	10,000.00	0.00	0.00	0.00	0.00	0.00	0.00	0.00	0.00	0.00
12 31111 6 M27 27APO 152 E 1 24201 15 2112000 2022	EJERCICIO 2022	10,000.00	-10,000.00	10,000.00	0.00	0.00	10,000.00	0.00	0.00	0.00	0.00	0.00	0.00	0.00	0.00	0.00
12 31111 6 M27 27APO 152 E 1 24201 15 2112000 2022 20101001	SUMINISTRAR DE MATERIALES DIVERSOS Y EQUIPO ADMINISTRATIVO Y DE PROTECCION AL PERSONAL DEL ENTE PUBLICO MUNICIPAL PARA EL DESARROLLO DE SUS FUNCIONES Y MEJORAR EL SERVICIO PUBLICO.	10,000.00	-10,000.00	10,000.00	0.00	0.00	10,000.00	0.00	0.00	0.00	0.00	0.00	0.00	0.00	0.00	0.00
12 31111 6 M27 27APO 152 E 1 24201 15 2112000 2022 20101001 001	GASTO CORRIENTE	10,000.00	-10,000.00	10,000.00	0.00	0.00	10,000.00	0.00	0.00	0.00	0.00	0.00	0.00	0.00	0.00	0.00
12 31111 6 M27 27APO 152 E 1 24201 15 2112000 2022 20101001 001 001	CEMENTO Y PRODUCTOS DE CONCRETO	10,000.00	-10,000.00	10,000.00	0.00	0.00	10,000.00	0.00	0.00	0.00	0.00	0.00	0.00	0.00	0.00	0.00
12 31111 6 M27 27APO 152 E 1 24701	ARTICULOS METALICOS PARA LA CONSTRUCCION	50,000.00	-40,000.00	10,000.00	0.00	0.00	10,000.00	0.00	0.00	0.00	0.00	0.00	0.00	0.00	0.00	0.00
12 31111 6 M27 27APO 152 E 1 24701 15	15 - RECURSOS FEDERALES	50,000.00	-40,000.00	10,000.00	0.00	0.00	10,000.00	0.00	0.00	0.00	0.00	0.00	0.00	0.00	0.00	0.00
12 31111 6 M27 27APO 152 E 1 24701 15 2112000	COMPRA DE BIENES Y SERVICIOS	50,000.00	-40,000.00	10,000.00	0.00	0.00	10,000.00	0.00	0.00	0.00	0.00	0.00	0.00	0.00	0.00	0.00
12 31111 6 M27 27APO 152 E 1 24701 15 2112000 2022	EJERCICIO 2022	50,000.00	-40,000.00	10,000.00	0.00	0.00	10,000.00	0.00	0.00	0.00	0.00	0.00	0.00	0.00	0.00	0.00
12 31111 6 M27 27APO 152 E 1 24701 15 2112000 2022 20101001	SUMINISTRAR DE MATERIALES DIVERSOS Y EQUIPO ADMINISTRATIVO Y DE PROTECCION AL PERSONAL DEL ENTE PUBLICO MUNICIPAL PARA EL DESARROLLO DE SUS FUNCIONES Y MEJORAR EL SERVICIO PUBLICO.	50,000.00	-40,000.00	10,000.00	0.00	0.00	10,000.00	0.00	0.00	0.00	0.00	0.00	0.00	0.00	0.00	0.00
12 31111 6 M27 27APO 152 E 1 24701 15 2112000 2022 20101001 001	GASTO CORRIENTE	50,000.00	-40,000.00	10,000.00	0.00	0.00	10,000.00	0.00	0.00	0.00	0.00	0.00	0.00	0.00	0.00	0.00
12 31111 6 M27 27APO 152 E 1 24701 15 2112000 2022 20101001 001 001	ARTICULOS METALICOS PARA LA CONSTRUCCION	50,000.00	-40,000.00	10,000.00	0.00	0.00	10,000.00	0.00	0.00	0.00	0.00	0.00	0.00	0.00	0.00	0.00
12 31111 6 M27 27APO 152 E 1 24801	OTROS MATERIALES Y ARTICULOS DE CONSTRUCCION Y REPARACION	75,000.00	-60,000.00	15,000.00	0.00	0.00	15,000.00	0.00	0.00	0.00	0.00	0.00	0.00	0.00	0.00	0.00
12 31111 6 M27 27APO 152 E 1 24801 15	15 - RECURSOS FEDERALES	75,000.00	-60,000.00	15,000.00	0.00	0.00	15,000.00	0.00	0.00	0.00	0.00	0.00	0.00	0.00	0.00	0.00
12 31111 6 M27 27APO 152 E 1 24801 15 2112000	COMPRA DE BIENES Y SERVICIOS	75,000.00	-60,000.00	15,000.00	0.00	0.00	15,000.00	0.00	0.00	0.00	0.00	0.00	0.00	0.00	0.00	0.00
12 31111 6 M27 27APO 152 E 1 24801 15 2112000 2022	EJERCICIO 2022	75,000.00	-60,000.00	15,000.00	0.00	0.00	15,000.00	0.00	0.00	0.00	0.00	0.00	0.00	0.00	0.00	0.00
12 31111 6 M27 27APO 152 E 1 24801 15 2112000 2022 20101001	SUMINISTRAR DE MATERIALES DIVERSOS Y EQUIPO ADMINISTRATIVO Y DE PROTECCION AL PERSONAL DEL ENTE PUBLICO MUNICIPAL PARA EL DESARROLLO DE SUS FUNCIONES Y MEJORAR EL SERVICIO PUBLICO.	75,000.00	-60,000.00	15,000.00	0.00	0.00	15,000.00	0.00	0.00	0.00	0.00	0.00	0.00	0.00	0.00	0.00
12 31111 6 M27 27APO 152 E 1 24801 15 2112000 2022 20101001 001	GASTO CORRIENTE	75,000.00	-60,000.00	15,000.00	0.00	0.00	15,000.00	0.00	0.00	0.00	0.00	0.00	0.00	0.00	0.00	0.00
12 31111 6 M27 27APO 152 E 1 24801 15 2112000 2022 20101001 001 001	OTROS MATERIALES DE CONSTRUCCION Y REPARACION	75,000.00	-60,000.00	15,000.00	0.00	0.00	15,000.00	0.00	0.00	0.00	0.00	0.00	0.00	0.00	0.00	0.00
12 31111 6 M27 27APO 152 E 1 25101	PRODUCTOS QUIMICOS BASICOS	0.00	30,010.00	30,010.00	30,010.00	30,010.00	0.00	30,010.00	30,010.00	0.00	0.00	30,010.00	30,010.00	30,010.00	30,010.00	0.00
12 31111 6 M27 27APO 152 E 1 25101 11	11 - RECURSOS FISCALES	0.00	30,010.00	30,010.00	30,010.00	30,010.00	0.00	30,010.00	30,010.00	0.00	0.00	30,010.00	30,010.00	30,010.00	30,010.00	0.00
12 31111 6 M27 27APO 152 E 1 25101 11 2112000	COMPRA DE BIENES Y SERVICIOS	0.00	30,010.00	30,010.00	30,010.00	30,010.00	0.00	30,010.00	30,010.00	0.00	0.00	30,010.00	30,010.00	30,010.00	30,010.00	0.00
12 31111 6 M27 27APO 152 E 1 25101 11 2112000 2022	EJERCICIO 2022	0.00	30,010.00	30,010.00	30,010.00	30,010.00	0.00	30,010.00	30,010.00	0.00	0.00	30,010.00	30,010.00	30,010.00	30,010.00	0.00
12 31111 6 M27 27APO 152 E 1 25101 11 2112000 2022 20101001	SUMINISTRAR DE MATERIALES DIVERSOS Y EQUIPO ADMINISTRATIVO Y DE PROTECCION AL PERSONAL DEL ENTE PUBLICO MUNICIPAL PARA EL DESARROLLO DE SUS FUNCIONES Y MEJORAR EL SERVICIO PUBLICO.	0.00	30,010.00	30,010.00	30,010.00	30,010.00	0.00	30,010.00	30,010.00	0.00	0.00	30,010.00	30,010.00	30,010.00	30,010.00	0.00
12 31111 6 M27 27APO 152 E 1 25101 11 2112000 2022 20101001 001	INGRESOS FISCALES	0.00	30,010.00	30,010.00	30,010.00	30,010.00	0.00	30,010.00	30,010.00	0.00	0.00	30,010.00	30,010.00	30,010.00	30,010.00	0.00
12 31111 6 M27 27APO 152 E 1 25101 11 2112000 2022 20101001 001 001	PRODUCTOS QUIMICOS BASICOS	0.00	30,010.00	30,010.00	30,010.00	30,010.00	0.00	30,010.00	30,010.00	0.00	0.00	30,010.00	30,010.00	30,010.00	30,010.00	0.00
12 31111 6 M27 27APO 152 E 1 26104	COMBUSTIBLES, LUBRICANTES Y ADITIVOS PARA VEHICULOS TERRESTRES, AEREOS, MARITIMOS,	0.00	11,274.52	11,274.52	11,274.52	11,274.52	0.00	11,274.52	11,274.52	0.00	0.00	11,274.52	11,274.52	11,274.52	11,274.52	0.00



E.

or

Handwritten signature and initials in blue ink.

H. AYUNTAMIENTO MUNICIPAL CONSTITUCIONAL CUETZALZA DEL PROGRESO, GRO. TESORERIA MUNICIPAL CONSOLIDADO ESTADO ANALITICO DEL EJERCICIO DEL PRESUPUESTO DE EGRESOS DEL 1 DE ENERO AL 30 DE JUNIO DEL 2022.



Table with columns: CLAVE, CONCEPTO, PRESUPUESTO DE EGRESOS APROBADO, AMPLIACIONES / REDUCCIONES, PRESUPUESTO VIGENTE, COMPROMETIDO (CARGO, ABOBO), PRESUPUESTO DISPONIBLE PARA COMPROMETER, DEVENGADO (CARGO, ABOBO), COMPROMETIDO SIN DEVENGAR, DEVENGADO SIN EJERCER, EJERCIDO (CARGO, ABOBO), PAGADO (CARGO, ABOBO), CUENTAS POR PAGAR (DEUDA). Rows include categories like 'COMPENSACION GARANTIZADA', 'RECURSOS FEDERALES', 'MATERIALES Y UTILES DE OFICINA', etc.



Handwritten initials 'E.' and 'J.' in blue ink.

H. AYUNTAMIENTO MUNICIPAL CONSTITUCIONAL
CUETZALA DEL PROGRESO, GRO.
TESORERIA MUNICIPAL
CONSOLIDADO
ESTADO ANALITICO DEL EJERCICIO DEL PRESUPUESTO DE EGRESOS
DEL 1 DEENERO AL 30 DE JUNIO DEL 2022

Large handwritten signature in blue ink across the top right.



Table with 15 main columns: CLAVE, CONCEPTO, PRESUPUESTO DE EGRESOS AFORADO, AMPLIACIONES / REDUCCIONES, PRESUPUESTO VIGENTE, COMPROMETIDO (CARGO, ABONO), PRESUPUESTO DISPONIBLE PARA COMPROMETER, DEVENGADO (CARGO, ABONO), COMPROMETIDO SIN DEVENGAR, DEVENGADO SIN EJERCER, EJERCIDO (CARGO, ABONO), PAGADO (CARGO, ABONO), CUENTAS POR PAGAR (DEUDA).



H. AYUNTAMIENTO MUNICIPAL CONSTITUCIONAL
 CUETZALA DEL PROGRESO, GRO.
 TESORERIA MUNICIPAL
 CONSOLIDADO
 ESTADO ANALITICO DEL EJERCICIO DEL PRESUPUESTO DE EGRESOS
 DEL 1 DE ENERO AL 30 DE JUNIO DEL 2022



CLAVE	CONCEPTO	PRESUPUESTO DE EGRESOS APROBADO	AMPLIACIONES / REDUCCIONES	PRESUPUESTO VIGENTE	COMPROMETIDO		PRESUPUESTO DISPONIBLE PARA COMPROMETER	DEVENGADO		COMPROMETIDO SIN DEVENGAR	DEVENGADO SIN EJERCER	EJERCIDO		PAGADO		CUENTAS POR PAGAR (DEUDA)	
					CARGO	ABONO		CARGO	ABONO			CARGO	ABONO				
12 31111 6 M27 3000M 152 E 1 21401 25 2112000	COMPRA DE BIENES Y SERVICIOS	0.00	50,000.00	50,000.00	0.00	0.00	50,000.00	0.00	0.00	0.00	0.00	0.00	0.00	0.00	0.00	0.00	0.00
12 31111 6 M27 3000M 152 E 1 21401 25 2112000 2022	EJERCICIO 2022	0.00	50,000.00	50,000.00	0.00	0.00	50,000.00	0.00	0.00	0.00	0.00	0.00	0.00	0.00	0.00	0.00	0.00
12 31111 6 M27 3000M 152 E 1 21401 25 2112000 2022 10101001	SUMINISTRO DE MATERIAL DIVERSO Y SERVICIOS PROFESIONALES PARA EL DESEMPEÑO DEL PROGRAMA INMULIERES	0.00	50,000.00	50,000.00	0.00	0.00	50,000.00	0.00	0.00	0.00	0.00	0.00	0.00	0.00	0.00	0.00	0.00
12 31111 6 M27 3000M 152 E 1 21401 25 2112000 2022 10101001 004	CONVENIOS 2021	0.00	50,000.00	50,000.00	0.00	0.00	50,000.00	0.00	0.00	0.00	0.00	0.00	0.00	0.00	0.00	0.00	0.00
12 31111 6 M27 3000M 152 E 1 21401 25 2112000 2022 10101001 004 001	CONVENIO PROGRAMA INMULIERES	0.00	50,000.00	50,000.00	0.00	0.00	50,000.00	0.00	0.00	0.00	0.00	0.00	0.00	0.00	0.00	0.00	0.00
12 31111 6 M27 3000M 152 E 1 21401 25 2112000 2022 10101001 004 001 001	MATERIALES, UTILES Y EQUIPOS MENORES DE TECNOLOGIAS DE LA INFORMACION	0.00	50,000.00	50,000.00	0.00	0.00	50,000.00	0.00	0.00	0.00	0.00	0.00	0.00	0.00	0.00	0.00	0.00
12 31111 6 M27 3000M 152 E 1 21000	MATERIALES PARA EL REGISTRO E IDENTIFICACION DE BIENES Y PERSONAS	0.00	15,000.00	15,000.00	0.00	0.00	15,000.00	0.00	0.00	0.00	0.00	0.00	0.00	0.00	0.00	0.00	0.00
12 31111 6 M27 3000M 152 E 1 21000 25	25 - RECURSOS FEDERALES	0.00	15,000.00	15,000.00	0.00	0.00	15,000.00	0.00	0.00	0.00	0.00	0.00	0.00	0.00	0.00	0.00	0.00
12 31111 6 M27 3000M 152 E 1 21000 25 2112000	COMPRA DE BIENES Y SERVICIOS	0.00	15,000.00	15,000.00	0.00	0.00	15,000.00	0.00	0.00	0.00	0.00	0.00	0.00	0.00	0.00	0.00	0.00
12 31111 6 M27 3000M 152 E 1 21000 25 2112000 2022	EJERCICIO 2022	0.00	15,000.00	15,000.00	0.00	0.00	15,000.00	0.00	0.00	0.00	0.00	0.00	0.00	0.00	0.00	0.00	0.00
12 31111 6 M27 3000M 152 E 1 21000 25 2112000 2022 10101001	SUMINISTRO DE MATERIAL DIVERSO Y SERVICIOS PROFESIONALES PARA EL DESEMPEÑO DEL PROGRAMA INMULIERES	0.00	15,000.00	15,000.00	0.00	0.00	15,000.00	0.00	0.00	0.00	0.00	0.00	0.00	0.00	0.00	0.00	0.00
12 31111 6 M27 3000M 152 E 1 21000 25 2112000 2022 10101001 004	CONVENIOS 2021	0.00	15,000.00	15,000.00	0.00	0.00	15,000.00	0.00	0.00	0.00	0.00	0.00	0.00	0.00	0.00	0.00	0.00
12 31111 6 M27 3000M 152 E 1 21000 25 2112000 2022 10101001 004 001	CONVENIO PROGRAMA INMULIERES	0.00	15,000.00	15,000.00	0.00	0.00	15,000.00	0.00	0.00	0.00	0.00	0.00	0.00	0.00	0.00	0.00	0.00
12 31111 6 M27 3000M 152 E 1 21000 25 2112000 2022 10101001 004 001 001	MATERIALES PARA EL REGISTRO E IDENT. DE BIENES Y PERSONAS	0.00	15,000.00	15,000.00	0.00	0.00	15,000.00	0.00	0.00	0.00	0.00	0.00	0.00	0.00	0.00	0.00	0.00
12 31111 6 M27 3000M 152 E 1 33401	SERVICIOS PARA CAPACITACION A SERVIDORES PUBLICOS	0.00	100,000.00	100,000.00	0.00	0.00	100,000.00	0.00	0.00	0.00	0.00	0.00	0.00	0.00	0.00	0.00	0.00
12 31111 6 M27 3000M 152 E 1 33401 25	25 - RECURSOS FEDERALES	0.00	100,000.00	100,000.00	0.00	0.00	100,000.00	0.00	0.00	0.00	0.00	0.00	0.00	0.00	0.00	0.00	0.00
12 31111 6 M27 3000M 152 E 1 33401 25 2112000	COMPRA DE BIENES Y SERVICIOS	0.00	100,000.00	100,000.00	0.00	0.00	100,000.00	0.00	0.00	0.00	0.00	0.00	0.00	0.00	0.00	0.00	0.00
12 31111 6 M27 3000M 152 E 1 33401 25 2112000 2022	EJERCICIO 2022	0.00	100,000.00	100,000.00	0.00	0.00	100,000.00	0.00	0.00	0.00	0.00	0.00	0.00	0.00	0.00	0.00	0.00
12 31111 6 M27 3000M 152 E 1 33401 25 2112000 2022 10101001	SUMINISTRO DE MATERIAL DIVERSO Y SERVICIOS PROFESIONALES PARA EL DESEMPEÑO DEL PROGRAMA INMULIERES	0.00	100,000.00	100,000.00	0.00	0.00	100,000.00	0.00	0.00	0.00	0.00	0.00	0.00	0.00	0.00	0.00	0.00
12 31111 6 M27 3000M 152 E 1 33401 25 2112000 2022 10101001 004	CONVENIOS 2021	0.00	100,000.00	100,000.00	0.00	0.00	100,000.00	0.00	0.00	0.00	0.00	0.00	0.00	0.00	0.00	0.00	0.00
12 31111 6 M27 3000M 152 E 1 33401 25 2112000 2022 10101001 004 001	CONVENIO PROGRAMA INMULIERES	0.00	100,000.00	100,000.00	0.00	0.00	100,000.00	0.00	0.00	0.00	0.00	0.00	0.00	0.00	0.00	0.00	0.00
12 31111 6 M27 3000M 152 E 1 33401 25 2112000 2022 10101001 004 001 001	SERVICIOS DE CAPACITACION	0.00	100,000.00	100,000.00	0.00	0.00	100,000.00	0.00	0.00	0.00	0.00	0.00	0.00	0.00	0.00	0.00	0.00

PRESIDENCIA
 H. AYUNTAMIENTO
 CONSTITUCIONAL DE
 CUETZALA DEL PROGRESO
 ADMINISTRACIÓN
 2021 - 2024
 LIC. ELIZABETH MENDOZA DAMACIO
 PRESIDENTE MUNICIPAL

SINDICATURA
 H. AYUNTAMIENTO
 CONSTITUCIONAL DE
 CUETZALA DEL PROGRESO
 ADMINISTRACIÓN
 2021 - 2024
 GABRIEL NAJERA MIRANDA
 SINDICO PROCURADOR

TESORERÍA
 H. AYUNTAMIENTO
 CONSTITUCIONAL DE
 CUETZALA DEL PROGRESO
 ADMINISTRACIÓN MUNICIPAL
 2021 - 2024
 DR. GUSTAVO SALGADO BAHENA

CONTRALORIA
 H. AYUNTAMIENTO
 CONSTITUCIONAL DE
 CUETZALA DEL PROGRESO
 ADMINISTRACIÓN
 2021 - 2024
 YAZQUEZ BASILIO
 CONTRALOR MUNICIPAL